Главная газета нашего города

Вечерний Мурманск

12 декабря 2020, суббота № 215 (7057)

Стабильный минус

В этом году зима пришла на Кольский полуостров с почти месячным опозданием. Необычно теплыми оказались и прошедший ноябрь, и первая декада декабря. Но уже начиная с ближайших выходных в регионе установится стабильный легкий мороз – мы окажемся под влиянием гребня обширного антициклона с центром в районе Урала. Вплоть до середины будущей недели в Мурманской области обещают слабый юго-западный ветер, местами пройдет небольшой снег.

– 12 декабря среднесуточная температура воздуха в регионе будет колебаться от -2 до -7 градусов, но в центральных районах при прояснениях возможно и от -7 до -12 градусов, – рассказала заместитель начальника Мурманского гидрометцентра **Елена Куринова**. – В столице Кольского Заполярья по обыкновению будет на несколько градусов теплее.

А вот в воскресенье, 13 декабря, в центральных районах полуострова столбики термометров при прояснениях могут опуститься до -14...-19 градусов. Днем же по области среднесуточная температура составит -2...-7 градусов, в ночные часы -5...-10 градусов.

В начале будущей недели погода существенно не изменится, температура в течение суток будет держаться возле отметок -3...-8 градусов, но прояснения в плотной облачности могут остудить воздух до -13...-18 градусов. Причем в понедельник, 14 декабря, -10...-12 градусов может быть даже в Мурманске.

Во вторник, 15 декабря, погода существенно не изменится, а вот в середине следующей недели не исключено незначительное повышение температуры до -3...-8 градусов. К этому времени оказывать влияние на погоду на Кольском полуострове начнет циклон, расположенный в Баренцевом море.

Так что постепенно мы приближаемся к температурной климатической норме декабря, которая согласно многолетним метеорологическим наблюдениям в Мурманске составляет примерно -8,3 градуса.

Неприятный сюрприз в конце следующей недели прилетит к нам из космоса. По данным специалистов Физического института имени П. Н. Лебедева РАН (ФИАН), 19 декабря нас ожидает очередная магнитная буря.

Надежда ЛЕБЕДЕВА. Фото из архива редакции.

НОВОСТИ БЕЗ ПЕРЕРЫВА vmnews.ru

12 декабря – ДЕНЬ КОНСТИТУЦИИ РОССИЙСКОЙ ФЕДЕРАЦИИ

Уважаемые жители города-героя Мурманска!

Поздравляем вас с Днем Конституции Российской Федерации!

Сегодня мы отмечаем один из главных государственных праздников – День Конституции. Опираясь на Основной Закон страны, мы уверенно прошли через непростые испытания, сохранив при этом государственную целостность. Конституция была и остается залогом дальнейшего развития России, ее движения к благополучию.

Наше общее дело – неукоснительно следовать всенародно утвержденным конституционным принципам и нормам. Сегодня мы продолжаем реализовывать проекты, направленные на динамичное социально-экономическое развитие столицы Заполярья, повышение уровня жизни мурманчан, создание условий для самореализации и раскрытия таланта каждого жителя города-героя Мурманска.

Пусть этот день объединяет нас стремлением жить в мире и согласии, искренне любить родной город и делать все возможное для его процветания. Желаем вам счастья, добра, мира и успехов в труде на благо России!

Глава муниципального образования город Мурманск А. И. СЫСОЕВ.

Глава администрации города Мурманска Е. В. НИКОРА.

Дорогие земляки!

Сердечно поздравляю вас с праздником!

Конституция Российской Федерации – прочный фундамент социальных, экономических свершений. Ее главные принципы обращены к правам и свободам человека, нашей ответственности за настоящее и будущее России.

В этом году россияне приняли историческое решение – всенародным голосованием приняты поправки в Основной Закон государства. Экономические возможности нашей страны вышли на новый уровень, изменилось и само российское общество. Сегодня новая Конституция обязывает государство всегда обеспечивать необходимый уровень социального достоинства гражданам нашей страны на основе принципов всеобщности, справедливости и солидарности поколений.

Этот праздник символизирует нашу современную, свободную, великую страну, сила которой в единстве и сплоченности всего народа. Мы гордимся своей Родиной и вместе стремимся сделать ее процветающей державой! Желаю всем жителям Кольского Заполярья здоровья, благополучия и счастья!

Депутат Государственной Думы Федерального Собрания Российской Федерации А. Б. ВЕЛЛЕР.

С определенным оптимизмом

Бюджет Мурманска приняли в первом чтении

Городской Совет депутатов вчера принял в первом чтении проект бюджета Мурманска на будущий год и плановый период 2022 и 2023 годов. Напомним, согласно требованиям бюджетного законодательства основной финансовый документ принимается сразу на три года.

– Сказать, что нынешний год был сложным, – значит, вообще ничего не сказать, – считает глава города **Андрей Сысоев**. – На это повлияла и пандемия, и непростая общая экономическая ситуация в стране и в мире. В первом приближении подсчитано неисполнение бюджета нынешнего года по доходам – около миллиарда рублей. Эту предварительную информацию мы постарались учесть при планировании бюджета будущего года. Впервые за многие годы дефицит достигает почти 10 процентов. Это предельная цифра. Но определенный оптимизм все же есть. Относительно стабилизировалась ситуация с заболеваемостью коронавирусом и появилась вакцина. Надеяться нужно на лучшее, но планировать с учетом негативного сценария. Окончательному принятию бюджета на 2021 год будут предшествовать общественные слушания. Все желающие могут на них записаться, прийти и выступить с предложением по статьям расходов. Многие мурманчане такой возможностью пользуются.

На сегодняшний день утверждены основные параметры главного городского финансового документа. Так, ожидаемый объем доходов города в следующем году будет чуть больше 18 миллиардов рублей, а прогнозируемые расходы – 18 миллиардов 875 миллионов рублей. При этом бюджетный дефицит определен в сумме 869 миллионов. Это почти 10 процентов от всех доходов муниципалитета.

По прогнозам, в 2022 году доходы города составят 18 миллиардов 144 миллиона рублей, а расходы – без малого 19 миллиардов рублей. В 2023-м городской бюджет пополнится на 17 миллиардов 412 миллионов рублей. Ожидаемые расходы составят 18 миллиардов 246 миллионов рублей.

Решение о том, на что конкретно пойдут деньги города, депутаты обсудят во время второго бюджетного чтения. Окончательно главный финансовый документ Мурманска предполагается утвердить 24 декабря.

На вчерашнем заседании Совета депутатов также поздравили с присвоением высокого звания «Почетный гражданин города-героя Мурманска» **Галину Бальбус**. Обычно новых почетных граждан чествуют в День города, но в этом году из-за пандемии эту традицию пришлось нарушить.

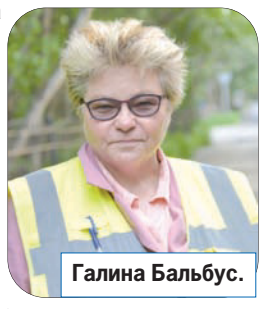

Галина Бальбус.

Напомним, Галина Николаевна почти сорок лет проработала в дорожной отрасли Мурманска. Это не только авторитет и профессионал высочайшего класса, но и человек, который в самой непростой ситуации может найти технически взвешенное решение.

– Я не помню, чтобы за последние десять лет специалист жилищно-коммунального хозяйства у нас становился почетным гражданином, – отметил Андрей Сысоев. – Галина Николаевна – удивительный человек, который всю себя отдает этому, прямо скажем, не очень благодарному делу. Мне повезло: будучи главой администрации, я с ней работал. Лучшего специалиста по уборке улиц, вывозу снега, содержанию дорог и тротуаров я не знаю.

Елена ГРИБОВА.
Фото из архива редакции.

КОРОТКОЙ СТРОКОЙ

НОВОГОДНИЙ ЦЕНОПАД

С 14 по 18 декабря редакция газеты проводит предновогоднюю акцию по снижению стоимости подписки. Ежедневный выпуск (12 мес.) – 1000 руб., ежедневный выпуск (6 мес.) – 600 руб., пятничный выпуск (6 мес.) – 570 руб. Оформить подписку можно в редакции газеты по адресам: Кольский просп., 9, ул. Шмидта, 17. Кроме этого вы можете пригласить специалиста по оформлению подписки на дом (заявку на подписку на дому можно оформить предварительно с 10 декабря). Информация по телефону 47-75-83.

ЗАМЕНИЛИ 31 ЛИФТ

В Мурманске продолжается приемка работ по замене лифтового оборудования. На этой неделе был принят в эксплуатацию последний агрегат на улице Беринга. В рамках краткосрочного плана здесь было запланировано заменить 31 лифт в 14 многоквартирных домах. Всего в Мурманской области в 2020 году планировалось заменить 197 лифтов. В Мурманске остался один дом – на улице Самойловой, 5, там все шесть лифтов установлены и ждут разрешения на ввод в эксплуатацию от Ростехнадзора.

ПРАВИЛА ПРИЕМА ИЗМЕНИЛИСЬ

Минпросвещения России утвердило порядок приема на обучение по образовательным программам среднего профессионального образования. С 1 января 2021 года прием поступающих проведут по новым правилам. В числе основных нововведений можно выделить следующие: абитуриент может подать документы по электронной почте, через сайт образовательной организации или региональный портал госуслуг; перечень специальностей, требующих наличия творческих способностей стал шире; при приеме на обучение будут учитывать спортивные достижения мирового или европейского уровня. Новый порядок не распространяется на образовательные организации, осуществляющие образовательную деятельность по основным профессиональным образовательным программам, реализуемым в интересах обороны и безопасности государства, обеспечения законности и правопорядка.

БЕРЕГИ АВТОМОБИЛЬ

Одна из страховых компаний назвала самые угоняемые авто в 2020 году. Согласно статистике за десять месяцев, на первом месте по угонам – премиальный внедорожник «Lexus LX570». Второе место занимает «Kia Optima», третье – «Toyota Highlander». Машины марки «Toyota Land Cruiser 200» и «Kia Rio» на четвертом и пятом местах по частоте угонов. Опаснее всего оставлять машину на парковках крупных торговых центров, а также рядом с промзонами. Преступники предпочитают угонять машины у жилых домов по ночам, а у торговых центров – днем. Самыми распространенными способами похищения являются взлом замков дверей и замка зажигания, разбитие бокового стекла и угон с использованием радиоэлектронных средств.

ПЕЧАЛЬНАЯ СТАТИСТИКА

По данным на 11 декабря, в Мурманской области выявлено 285 новых случаев заболевания COVID-19. Больше всего заболевших в Мурманске (141), в Кандалакшском районе (35), в Оленегорске и Печенгском районе (27), а также в Североморске (26). За сутки вылечился 391 человек. Умерли еще семеро северян.

ТУМАН

Сегодня в Мурманске местами небольшой снег, туман. Ветер юго-западный умеренный. Температура воздуха 2–7 градусов мороза. Гололедица.

Командующему Северным флотом России адмиралу А. А. МОИСЕЕВУ

Уважаемый Александр Алексеевич!

От всей души поздравляем Вас с присвоением высокого звания – адмирал.

Это закономерное и радостное событие, подтверждающее Ваш непререкаемый авторитет и высочайший профессиональный уровень.
Все Ваши награды – яркое свидетельство того, что на каждом этапе своей биографии Вы честно служили Родине, с достоинством защищая ее интересы.
Уверены, что впереди у Вас еще немало личных и профессиональных побед, достижений, новых свершений на благо Отечества.

От всей души желаем дальнейшей успешной службы, веры в свои силы, удачи и исполнения всех добрых планов и надежд. Крепкого здоровья, благополучия и неизменной поддержки родных и друзей!

Глава муниципального образования город Мурманск А. И. СЫСОЕВ.

Глава администрации города Мурманска Е. В. НИКОРА.

Уважаемый Александр Алексеевич!

От всего сердца поздравляю Вас с присвоением заслуженного воинского звания – адмирал.

Вы выполняете серьезную и важную работу, направленную на защиту граждан нашей страны. Ваши мужество, самообладание, выдержка, высокий профессионализм, патриотизм и преданность своему делу служат надежной гарантией мирного неба Кольского Заполярья и всей России.
Примите слова благодарности за нелегкую, порой опасную, но очень нужную стране службу.

Желаю Вам побед в Вашем нелегком деле, стойкости духа, благополучия, крепкого здоровья и мира Вам и Вашим близким!

Депутат Государственной Думы Федерального Собрания Российской Федерации А. Б. ВЕЛЛЕР.

ВАХТОВЫЙ ВОПРОС

Сегодня в Санкт-Петербурге завершается X международный форум «Арктика: настоящее и будущее». Это одна из основных площадок, на которой всесторонне рассматриваются вопросы, связанные с развитием Арктики. Депутат Госдумы РФ от Мурманской области Алексей Веллер в рамках форума провел панельную сессию «Формирование и развитие новой системы поддержки предпринимательства и инвестиционных проектов в Арктической зоне РФ», а также выступил с докладом по проблемам функционирования вахтовых поселков в Арктике.

Как известно, новые крупные проекты в Арктической зоне сегодня зачастую формируются вахтовым методом. Но в законодательстве Российской Федерации определение вахтового поселка и его статуса отсутствует, хотя в таких поселках проживают от нескольких сотен до нескольких тысяч граждан, есть и объекты социальной сферы.

– Сегодня вахтовым методом на Крайнем Севере и в Сибири, по экспертным оценкам, трудятся от двухсот до трехсот тысяч человек, – говорит Алексей Веллер. – Только в Ямало-Ненецком автономном округе численность вахтовиков составляет более ста тридцати тысяч человек. Жизнь этого огромного количества людей, которые занимаются тяжелым трудом в суровых климатических условиях, зачастую зависит только от доброй воли их работодателей. Они обустраивают вахтовые поселки по своему усмотрению, так как никаких нормативов на сегодняшний день не установлено.

Такой правовой вакуум приводит к большому количеству проблем, которые особо обострились на фоне пандемии. Так, например, территориальные органы Роспотребнадзора не имеют прямых указаний для осуществления надзора в вахтовых поселках, несмотря на то, что на их территориях находятся столовые, магазины, прачечные и другие объекты инфраструктуры, которые подлежат в обязательном порядке контролю и надзору.

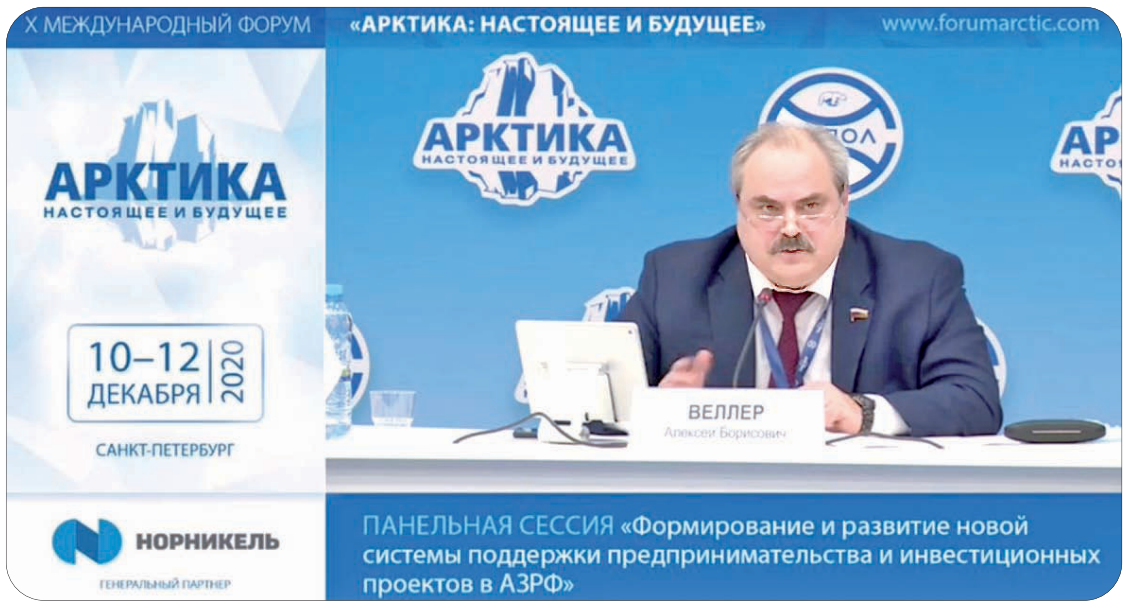

Не лучшая ситуация складывается и в сфере медицинского обеспечения. Работники вахтовых поселков как граждане Российской Федерации пользуются полисами ОМС по месту жительства, но не по месту работы. Кроме того, зачастую работы на вахтах ведутся с привлечением иностранной рабочей силы. Заболевшие гастарбайтеры доставляются в медучреждения, где им оказывается первая медицинская помощь и продолжается дальнейшее лечение в стационаре. Работодатель не приобретает для таких работников полис ДМС, и как следствие – наносится значительный ущерб финансовому обеспечению медицинских учреждений.

– Хочу привести один яркий пример, – продолжает Алексей Веллер. – В первую волну пандемии для локализации проблем массового заболевания работников в вахтовом городке рядом с поселком Белокаменка в Мурманской области пришлось разворачивать мобильный госпиталь МЧС. А тяжелых больных, среди которых в основном иностранные граждане, лечить в Кольской центральной районной больнице, что вызвало вполне обоснованное недовольство местного населения.

Кстати, взаимоотношения вахтовиков и местного населения тоже далеки от идеала. Крупные компании почти не принимают на работу местных жителей – ведь труд вахтовиков можно оплачивать ниже, им не надо компенсировать оплату проезда к месту отпуска, предоставлять другие «северные» льготы.

Важной проблемой является и загрязнение территории поселка и прилегающих к нему земель. На них накапливается большое количество как промышленных, так и бытовых отходов, наносится значительный ущерб почвенному и растительному покровам.

– Можно долго говорить об экологии, но уже совсем недопустимо, когда бытовые отходы вывозятся и сбрасываются в канализационные сети ближайших населенных пунктов, – считает Алексей Веллер. – Такие примеры, к сожалению, есть, опять же упомяну Мурманскую область, где ситуация мне хорошо знакома.

По итогам обсуждения было решено предложить Правительству РФ создать рабочую группу и разработать проект закона, направленного на правовое регулирование строительства, содержания и расселения вахтовых поселков и в целом условий использования на Крайнем Севере и Дальнем Востоке вахтового метода.

Кстати, в тот же день в рамках заседания Совета по развитию гражданского общества и правам человека при Президенте РФ эту же тему подняли члены Общественной палаты. Президент России **Владимир Путин** поддержал предложение начать работу по ликвидации данного правового вакуума.

Ирина КАРЕЛИНА.
Фото из открытых Интернет-источников.

В ноябре в заполярный порт привезли вдвое меньше рыбы

Сельдь и скумбрия ПРОПЛЫЛИ мимо Мурманска

Российские рыбаки не оправдали ожиданий мурманских портовиков. В минувшем месяце транспорты и траулеры привезли в Мурманск рыбы и морепродуктов в два раза меньше, чем за тот же период 2019 года. И если начало ноября было довольно многообещающим, то во второй половине прошлого месяца краны рыбного порта часто стояли без движения. Причин тому несколько.

Во-первых, солидная часть уловов трески и пикши снова ушла за рубеж. Большинство наших рыбаков-океанистов продолжают выгружаться в портах Норвегии, Нидерландов, Фарерских островов, так как там более привлекательные цены на рыбу. Но причина не только в нацеленности рыбопромышленников на экспорт.

Сами рыбаки и моряки-транспортники объясняют скупой ноябрь плохой промысловой обстановкой и штормами, разыгравшимися в Баренцевом море. По данным Росрыболовства, в ноябре в Северном бассейне добыто 32 тысячи тонн рыбы. Это на 8 тысяч тонн меньше, чем в октябре.

– Из-за штормов нам долго пришлось ждать хоть какого-то затишья для перегрузки рыбы в море с траулеров в наши трюмы, – делится подробностями рейса капитан транспорта-рефрижератора «Канопус» **Виталий Матюха**.

Его судно должно было привезти рыбу в Мурманск в конце ноября, а пришло только в декабре. Транспорт задержался в районе промысла, пока не набрал нужные объемы груза с траулеров. Также долго наполнялись еще несколько транспортов, которые прибыли в порт с опозданием на одну-две недели.

– Надо учитывать, что на грузооборот в ноябре 2019 года сильно повлияли большие траулеры «Капитан Горбачев» и «Янтарный», доставившие в Мурманск 6–7 тысяч тонн рыбы пелагических пород – сельди и скумбрии, добытой в районе Фарерских островов, – добавляет **Эдуард Малашенков**, начальник перегрузочного комплекса Мурманского морского рыбного порта.

А в 2020 году в ноябре эти траулеры в Мурманск не пришли, почти вся пелагия прошла мимо нас, из района промысла ее отправляли в Санкт-Петербург.

– Всего в ноябре в Мурманский рыбный порт зашло 48 судов, которые доставили в Кольское Заполярье 13 тысяч тонн рыбопродукции, – рассказывает пресс-секретарь Мурманского морского рыбного порта **Алексей Бакуменко**. – Лидером по доставке среди транспортов стала «Нова Зееландия», которая привезла свыше 2000 тонн рыбопродукции. У больших траулеров первенство принадлежит «Лазурному» с 757 тоннами сельди, у средних – «Марте Арендзее» с 475 тоннами. Среди прибрежников отличился «Нимб», доставивший в порт 12 тонн охлажденной рыбы.

Теперь все надежды портовики возлагают на декабрь. В этом месяце суда должны успеть выбрать остатки квоты и привезти ее в порт.

Надежда ТУРЛОВА.
Фото из архива Мурманского морского рыбного порта.

Доброе утро, соседи!

Шесть утра. В домах постепенно зажигаются окна. Кто-то еще досматривает последний сон, а кто-то уже заваривает себе ароматный кофе. Но однажды всем жильцам дома № 19 на улице Капитана Копытова пришлось проснуться ни свет ни заря.

Вместе с мурманчанкой на работу встал весь дом

Стены квартир сотрясали звуки оглушительно громкой музыки. Шокированные соседи вызвали сотрудников полиции. Виновницей утреннего концерта оказалась одна из жительниц дома. Этот случай рассматривался на административной комиссии в управлении Первомайского округа.

Как выяснилось, в квартире девушка вместе со своими друзьями отмечала день рождения сестры. Праздник затянулся, но работу никто не отменял. Вот мурманчанка и включила музыку, чтобы утром после вечеринки всем бодро готовиться к трудовому дню. Члены комиссии назначили веселой барышне наказание в виде предупреждения. Если мурманчанка решит еще раз так разбудить соседей, то ей придется выложить несколько тысяч рублей штрафа.

Ровно в полночь заиграла музыка и в доме № 24/9 на улице Алексея Генералова. Вдобавок к этому из квартиры любителя зажигательных ритмов доносился шум. На помощь соседям вновь пришли сотрудники полиции. Они успокоили мурманчанина и прекратили этот концерт. На комиссии мужчина раскаялся и пообещал, что больше такого не повторится. Мурманчанин также получил предупреждение.

– Всего с начала этого года административной комиссией было рассмотрено 367 протоколов за нарушение тишины и покоя граждан, – рассказала ответственный секретарь административной комиссии Первомайского округа **Ирина Яровая**. – Штрафов наложено в общей сумме на 104 тысячи рублей.

А мы напоминаем: если вы не хотите встречаться с полицейскими и краснеть на заседании административной комиссии, то не забывайте соблюдать закон «Об обеспечении тишины и покоя граждан на территории Мурманской области».

Нарушение тишины в многоквартирных домах не допускается в рабочие дни с 22 до 8 часов утра, а в выходные – с 23 до 10 часов утра. Категорически запрещен шум во время тихого часа ежедневно с 13 до 15 часов. Крики, громкая музыка, пение и свист на придомовых территориях и игровых площадках у жилых зданий наказуемы с 22 до 8 часов утра. Также в многоквартирных домах Мурманска запрещены ремонтные работы в рабочие дни с 20.00 до 10.00, а в выходные – с 20.00 до 15.00.

Подобное нарушение грозит штрафом в размере от одной до трех тысяч рублей. За повторное нарушение тишины в доме можно получить штраф от трех до пяти тысяч рублей.

Дарья ПУТИНЦЕВА.

В четверг в шесть часов вечера весь центр Мурманска и часть Первомайского округа остались без электричества. Социальные сети взорвались сообщениями с вопросами «Что случилось?». Мурманчане делились в комментариях адресами домов, в которых отсутствовал свет.

Мурманск во тьме

«При подъезде к Мурманску в небе видел очень яркую вспышку. Сразу радио вырубилось и свет в части города погас», «Центр почти весь потухший. «Арктика» и «Дом торговли» без света», «Район «Охоты», на перекрестке темнотища», «Полярные Зори, 24 – сидим в темноте», «Декабристов. Моргает, выключил автоматы на всякий случай», «Улица Гвардейская, моргает периодически», «А у нас романтика в темноте на Ленина, 26», - писали в соцсетях мурманчане.

Оказалось, что электричество отключилось из-за аварии на подстанции филиала «Колэнерго» МРСК Северо-Запада. Целый час при свечах сидели 34,4 тысячи жителей 403 домов на улицах Академика Книповича, Капитана Буркова, Полярные Зори, Профессора Сомова, Коммуны, Воровского, Капитана Егорова, Комсомольской, Шмидта, Челюскинцев, Профсоюзов, Дзержинского, Подгорной, Фрунзе, Алексея Генералова, Декабристов, Советской, Халтурина, Колхозной, а также в проезде Капитана Тарана, переулке Русанова и на проспекте Ленина. Остановилось движение троллейбусов. На дорогах возникли небольшие пробки.

На подстанции работала аварийно-восстановительная бригада. В начале восьмого вечера энергетикам удалось наладить энергоснабжение. Специалисты АО «Мурманэнергосбыт» из-за перебоя подачи энергии перезапустили оборудование на котельной на улице Фестивальной. Тепло в квартиры мурманчан подавалось в штатном режиме. Как сообщила пресс-служба «Колэнерго», причиной аварии стала связка воздушных шаров. Она попала на распределительное устройство подстанции и вызвала короткое замыкание.

В пятницу перед началом заседания Совета депутатов глава Мурманска **Андрей Сысоев** прокомментировал ситуацию с отключением света в центре города.

– Будет очень подробный разбор ситуации с отключением света, – отметил Андрей Сысоев. – Я считаю, что ответственные за электроснабжение города товарищи справились с задачей неудовлетворительно, потому что такое длительное отключение в центре города недопустимо. Будут выяснены все аспекты произошедшего: почему произошла авария и как вели себя те, кто должен за это отвечать. Этим займется специальная комиссия.

Мурманск уже не в первый раз остается без электричества в таком масштабе. Наверняка все горожане помнят отключение энергии в ноябре 2016 года. Тогда причиной аварии, вернее напугавших горожан ярких вспышек, стала попавшая на провода видеокассета с магнитной лентой. Именно такую причину тогда назвали энергетики. Без света мурманчане сидели три часа. А в один из понедельников в июле 2017 года на подстанции случился пожар. Отсутствовало электричество в домах, встал общественный транспорт, отключились светофоры, Интернет. Перестал работать один из котлов Мурманской ТЭЦ, из-за чего почти в 400 зданиях исчезла горячая вода. Нормальную схему электроснабжения удалось восстановить только к утру вторника. Руководство «Колэнерго» выступило с сообщением, что в трансформаторе произошло короткое замыкание. Оно привело к выбросу и возгоранию масла, от которого загорелась трава по соседству.

Дарья ПУТИНЦЕВА.
Фото из открытых Интернет-источников.

СОВЕТ ДЕПУТАТОВ ГОРОДА МУРМАНСКА
ШЕСТОЙ СОЗЫВ
СЕМНАДЦАТОЕ ЗАСЕДАНИЕ

РЕШЕНИЕ

от 11 декабря 2020 года № 17-227 город Мурманск

О НАЗНАЧЕНИИ ПУБЛИЧНЫХ СЛУШАНИЙ ПО ПРОЕКТУ РЕШЕНИЯ СОВЕТА ДЕПУТАТОВ ГОРОДА МУРМАНСКА "О БЮДЖЕТЕ МУНИЦИПАЛЬНОГО ОБРАЗОВАНИЯ ГОРОД МУРМАНСК НА 2021 ГОД И НА ПЛАНОВЫЙ ПЕРИОД 2022 И 2023 ГОДОВ"

Принято
Советом депутатов
города Мурманска
11 декабря 2020 года

В соответствии с Федеральным законом от 06.10.2003 № 131-ФЗ "Об общих принципах организации местного самоуправления в Российской Федерации", решениями Совета депутатов города Мурманска от 07.11.2005 № 13-164 "Об утверждении Положения о порядке организации и проведения публичных слушаний по вопросам местного значения на территории города Мурманска", от 26.05.2008 № 50-618 "Об утверждении "Положения о бюджетном устройстве и бюджетном процессе в муниципальном образовании город Мурманск", руководствуясь Уставом муниципального образования город Мурманск, Совет депутатов города Мурманска **решил:**

1. Назначить публичные слушания по проекту решения Совета депутатов города Мурманска "О бюджете муниципального образования город Мурманск на 2021 год и на плановый период 2022 и 2023 годов" на 24 декабря 2020 года.

2. Провести публичные слушания в форме рассмотрения проекта решения Совета депутатов города Мурманска "О бюджете муниципального образования город Мурманск на 2021 год и на плановый период 2022 и 2023 годов" на заседании Совета депутатов города Мурманска с участием представителей общественности города Мурманска.

3. Контроль за исполнением настоящего решения и организацию проведения публичных слушаний по проекту решения Совета депутатов города Мурманска "О бюджете муниципального образования город Мурманск на 2021 год и на плановый период 2022 и 2023 годов" возложить на постоянную комиссию Совета депутатов города Мурманска по бюджету и финансовому регулированию (Коробков С. Е.).

4. Опубликовать настоящее решение в газете "Вечерний Мурманск".

Глава муниципального образования
город Мурманск **А. И. СЫСОЕВ.**

ПРОЕКТ

СОВЕТ ДЕПУТАТОВ ГОРОДА МУРМАНСКА
ШЕСТОЙ СОЗЫВ
_____ ЗАСЕДАНИЕ

РЕШЕНИЕ

от _____ 2020 года №_____ город Мурманск

О БЮДЖЕТЕ МУНИЦИПАЛЬНОГО ОБРАЗОВАНИЯ ГОРОД МУРМАНСК НА 2021 ГОД И НА ПЛАНОВЫЙ ПЕРИОД 2022 И 2023 ГОДОВ

Принято
Советом депутатов
города Мурманска
_____ 2020 года

Статья 1. **Основные характеристики бюджета муниципального образования город Мурманск на 2021 год и на плановый период 2022 и 2023 годов**

1. Утвердить основные характеристики бюджета муниципального образования город Мурманск на 2021 год:

прогнозируемый общий объем доходов в сумме 18 006 628,6 тыс. руб.;

общий объем расходов в сумме 18 875 895,2 тыс. руб.;

размер дефицита в сумме 869 266,6 тыс. руб.

2. Утвердить основные характеристики бюджета муниципального образования город Мурманск на 2022 год и на 2023 год:

прогнозируемый общий объем доходов на 2022 год в сумме 18 144 704,7 тыс. руб. и на 2023 год в сумме 17 412 341,9 тыс. руб.;

прогнозируемый общий объем расходов на 2022 год в сумме 18 999 738,5 тыс. руб., в том числе условно утвержденные расходы в сумме 249 131,3 тыс. руб., и на 2023 год в сумме 18 246 290,1 тыс. руб., в том числе условно утвержденные расходы в сумме 532 255,2 тыс. руб.;

прогнозируемый дефицит на 2022 год в сумме 855 033,8 тыс. руб. и на 2023 год в сумме 833 948,2 тыс. руб.

Статья 2. **Источники внутреннего финансирования дефицита бюджета муниципального образования город Мурманск**

Утвердить источники внутреннего финансирования дефицита бюджета муниципального образования город Мурманск на 2021 год и на плановый период 2022 и 2023 годов согласно приложению 1 к настоящему решению.

Статья 3. **Нормативы распределения доходов**

Доходы бюджета муниципального образования город Мурманск на 2021 год и на плановый период 2022 и 2023 годов формируются за счет налоговых и неналоговых доходов, доходов в части погашения задолженности прошлых лет и задолженности по отмененным налогам, сборам и иным обязательным платежам, подлежащих зачислению в бюджеты городских округов в соответствии с бюджетным законодательством Российской Федерации, по нормативам согласно приложению 2 к настоящему решению.

Статья 4. **Особенности зачисления средств в погашение дебиторской задолженности прошлых лет**

Установить, что в 2021 году средства, поступающие на лицевые счета:

муниципальных казенных учреждений в погашение дебиторской задолженности прошлых лет, в полном объеме зачисляются в доход бюджета муниципального образования город Мурманск;

муниципальных бюджетных и автономных учреждений в погашение дебиторской задолженности прошлых лет, числящейся в учете до момента изменения типа учреждения, в полном объеме зачисляются в доход бюджета муниципального образования город Мурманск.

Статья 5. **Особенности использования остатков средств муниципальных учреждений муниципального образования город Мурманск**

1. Установить, что в 2021 году остатки средств на казначейском счете для осуществления и отражения операций с денежными средствами муниципальных бюджетных и автономных учреждений перечисляются Управлением Федерального казначейства по Мурманской области на единый счет бюджета муниципального образования город Мурманск, а также возвращаются с него на указанный казначейский счет в соответствии с порядком, установленным администрацией города Мурманска, с учетом общих требований, установленных Правительством Российской Федерации.

2. Установить, что в 2021 году остатки средств на казначейском счете для осуществления и отражения операций с денежными средствами, поступающими во временное распоряжение получателей средств бюджета муниципального образования город Мурманск, перечисляются Управлением Федерального казначейства по Мурманской области на единый счет бюджета муниципального образования город Мурманск, а также возвращаются с него на указанный казначейский счет в соответствии с порядком, установленным администрацией города Мурманска, с учетом общих требований, установленных Правительством Российской Федерации.

3. Установить, что средства в объеме остатков субсидий, предоставленных в 2021 году муниципальным бюджетным и муниципальным автономным учреждениям на финансовое обеспечение выполнения муниципальных заданий на оказание муниципальных услуг (выполнение работ), образовавшихся в связи с недостижением установленных муниципальным заданием показателей, характеризующих объем муниципальных услуг (работ), подлежат возврату в бюджет муниципального образования город Мурманск в порядке, установленном администрацией города Мурманска.

Статья 6. **Главные администраторы доходов и главные администраторы источников финансирования дефицита бюджета муниципального образования город Мурманск**

1. Утвердить перечень главных администраторов доходов бюджета муниципального образования город Мурманск, доходов областного бюджета - органов местного самоуправления муниципального образования город Мурманск согласно приложению 3 к настоящему решению.

2. Утвердить перечень главных администраторов источников финансирования дефицита бюджета муниципального образования город Мурманск согласно приложению 4 к настоящему решению.

Статья 7. **Муниципальные преференции**

В целях обеспечения жизнедеятельности населения в районах Крайнего Севера, социального обеспечения населения, развития физической культуры и спорта, защиты окружающей среды, поддержки социально ориентированных некоммерческих организаций, с учетом решения Совета депутатов города Мурманска от 29.10.2020 № 15-195 "О рекомендации администрации города Мурманска включить в проект бюджета муниципального образования город Мурманск на 2021 год и на плановый период 2022 и 2023 годов в виде приложения перечень арендаторов для предоставления на 2021 год льготы по арендной плате за землю, государственная собственность на которую не разграничена, в виде установления понижающих коэффициентов к размерам арендной платы" и распоряжения администрации города Мурманска от 30.10.2020 № 66-р "О включении в проект бюджета муниципального образования город Мурманск на 2021 год и на плановый период 2022 и 2023 годов перечня организаций для предоставления льготы по арендной плате за пользование муниципальным имуществом в городе Мурманске, в том числе за земельные участки, находящиеся в муниципальной собственности, в виде установления понижающих коэффициентов к размерам арендной платы" предоставить муниципальные преференции организациям, установив на 2021 год понижающие коэффициенты к размерам арендной платы за землю, государственная собственность на которую не разграничена, арендной платы за земельные участки, находящиеся в муниципальной собственности, и арендной платы за пользование муниципальным имуществом согласно приложениям 5, 6, 7 к настоящему решению.

Статья 8. **Поступление доходов в бюджет муниципального образования город Мурманск**

Установить объем поступлений доходов бюджета муниципального образования город Мурманск на 2021 год согласно приложению 8 к настоящему решению и на плановый период 2022 и 2023 годов согласно приложению 8.1 к настоящему решению.

Статья 9. **Бюджетные ассигнования бюджета муниципального образования город Мурманск на 2021 год и на плановый период 2022 и 2023 годов**

1. Утвердить в пределах общего объема расходов, установленного статьей 1 настоящего решения:

общий объем бюджетных ассигнований, направляемых на исполнение публичных нормативных обязательств на 2021 год в сумме 200 725,5 тыс. руб., на 2022 год в сумме 192 674,7 тыс. руб. и на 2023 год в сумме 196 347,2 тыс. руб.;

распределение бюджетных ассигнований по разделам, подразделам, целевым статьям (муниципальным программам и непрограммным направлениям деятельности), группам видов расходов классификации расходов бюджета муниципального образования город Мурманск на 2021 год согласно приложению 9 к настоящему решению и на плановый период 2022 и 2023 годов согласно приложению 9.1 к настоящему решению;

ведомственную структуру расходов бюджета муниципального образования город Мурманск на 2021 год согласно приложению 10 к настоящему решению и на плановый период 2022 и 2023 годов согласно приложению 10.1 к настоящему решению;

распределение бюджетных ассигнований по целевым статьям (муниципальным программам и непрограммным направлениям деятельности), группам видов расходов, разделам, подразделам классификации расходов бюджета муниципального образования город Мурманск на 2021 год согласно приложению 11 к настоящему решению и на плановый период 2022 и 2023 годов согласно приложению 11.1 к настоящему решению.

2. Установить, что субсидии юридическим лицам (за исключением субсидий государственным (муниципальным) учреждениям, а также субсидий, указанных в пункте 7 статьи 78 Бюджетного кодекса Российской Федерации), индивидуальным предпринимателям, физическим лицам - производителям товаров (работ, услуг) предоставляются за счет бюджетных ассигнований, выделенных на финансовое обеспечение соответствующих направлений расходов, в случаях, установленных настоящим решением согласно приложению 12 к настоящему решению.

Субсидии юридическим лицам (за исключением субсидий государственным (муниципальным) учреждениям), индивидуальным предпринимателям, физическим лицам – производителям товаров (работ, услуг) предоставляются в порядках, установленных администрацией города Мурманска.

Статья 10. **Особенности определения бюджетных ассигнований на обеспечение деятельности органов местного самоуправления муниципального образования город Мурманск**

Средства бюджета муниципального образования город Мурманск на дополнительное финансовое обеспечение осуществления отдельных государственных полномочий Российской Федерации, государственных полномочий Мурманской области, переданных муниципальному образованию город Мурманск, используются в пределах объема бюджетных ассигнований, утвержденных на эти цели настоящим решением.

Статья 11. **Особенности исполнения бюджета муниципального образования город Мурманск в 2021 году и на плановый период 2022 и 2023 годов**

1. Установить, что в соответствии с пунктом 3 статьи 217 Бюджетного кодекса Российской Федерации основанием для внесения изменений в сводную бюджетную роспись бюджета муниципального образования город Мурманск в соответствии с решениями руководителя финансового органа без внесения изменений в настоящее решение является распределение зарезервированных средств в составе утвержденных бюджетных ассигнований:

по подразделу "Резервные фонды" раздела "Общегосударственные вопросы" классификации расходов бюджетов для расходования средств резервного фонда администрации города Мурманска в 2021 году в сумме 20 000,0 тыс. руб., в 2022 году в сумме 20 000,0 тыс. руб. и в 2023 году в сумме 20 000,0 тыс. руб.;

по подразделу "Другие общегосударственные вопросы" раздела "Общегосударственные вопросы" классификации расходов бюджетов на исполнение судебных актов по искам к муниципальному образованию город Мурманск и постановлений судебных приставов о взыскании расходов по совершению исполнительных действий с муниципального образования город Мурманск в 2021 году в сумме 80 000,0 тыс. руб., в 2022 году в сумме 250 486,2 тыс. руб. и в 2023 году в сумме 378 202,1 тыс. руб.;

по подразделу "Другие общегосударственные вопросы" раздела "Общегосударственные вопросы" классификации расходов бюджетов на реализацию Закона Мурманской области от 29.06.2007 № 860-01-ЗМО "О муниципальной службе в Мурманской области" в 2021 году в сумме 113 323,4 тыс. руб., в 2022 году в сумме 92 275,0 тыс. руб. и в 2023 году в сумме 92 275,0 тыс. руб.

2. Установить в соответствии с пунктом 8 статьи 217 Бюджетного кодекса Российской Федерации дополнительные основания для внесения изменений в сводную бюджетную роспись бюджета муниципального образования город Мурманск (по главному распорядителю бюджетных средств и (или) между главными распорядителями бюджетных средств) в соответствии с решениями руководителя финансового органа без внесения изменений в настоящее решение:

увеличение бюджетных ассигнований текущего финансового года и планового периода в случае подтверждения распределения в бюджет муниципального образования город Мурманск межбюджетных трансфертов из областного бюджета;

увеличение бюджетных ассигнований на остатки межбюджетных трансфертов на 01 января 2021 года, полученных из областного бюджета, имеющих целевое назначение, при наличии потребности и в соответствии с решением главного администратора бюджетных средств, которому предоставлено право исполнения части областного бюджета по предоставлению межбюджетных трансфертов, соответственно целям их предоставления;

увеличение бюджетных ассигнований муниципального дорожного фонда города Мурманска, не использованных в отчетном финансовом году, в соответствии с порядком его формирования и использования, утвержденным решением Совета депутатов города Мурманска;

перераспределение по решению главы администрации города Мурманска бюджетных ассигнований, предусмотренных на финансовое обеспечение муниципальных программ, по мероприятиям программы и в пределах общего объема бюджетных ассигнований, утвержденных настоящим решением по муниципальным программам;

перераспределение бюджетных ассигнований, связанное с изменением бюджетной классификации Российской Федерации, уточнением кодов бюджетной классификации, уточнением применения кодов бюджетной классификации;

перераспределение бюджетных ассигнований между подгруппами и элементами вида расходов классификации расходов бюджетов, в пределах общего объема бюджетных ассигнований, предусмотренных главному распорядителю бюджетных средств по соответствующей целевой статье и группе вида расходов классификации расходов бюджетов;

перераспределение бюджетных ассигнований на предоставление муниципальным бюджетным учреждениям и муниципальным автономным учреждениям субсидий на финансовое обеспечение муниципального задания на оказание муниципальных услуг (выполнение работ) и субсидий на иные цели, между разделами, подразделами, целевыми статьями и группами (группами и подгруппами) видов расходов в пределах общего объема бюджетных ассигнований, предусмотренных главному распорядителю бюджетных средств;

перераспределение бюджетных ассигнований между разделами, подразделами, целевыми статьями и видами расходов для уплаты налогов, сборов, пеней и штрафов, на выплату гражданам пособий, компенсаций и иных социальных выплат, не отнесенных к публичным нормативным обязательствам;

увеличение (перераспределение) бюджетных ассигнований текущего финансового года на обеспечение софинансирования расходов к межбюджетным трансфертам из областного бюджета, имеющим целевое назначение, предоставление которых в отчетном финансовом году осуществлялось в пределах суммы, необходимой для оплаты денежных обязательств получателей средств местного бюджета, в объеме, не превышающем сумму остатка неиспользованных бюджетных ассигнований на указанные цели на начало текущего финансового года;

увеличение бюджетных ассигнований текущего финансового года на оплату заключенных муниципальных контрактов на поставку товаров, выполнение работ, оказание услуг, подлежавших в соответствии с условиями этих муниципальных контрактов оплате в отчетном финансовом году, в объеме, не превышающем остатка неиспользованных на начало текущего финансового года бюджетных ассигнований, на исполнение указанных муниципальных контрактов;

перераспределение бюджетных ассигнований на финансовое обеспечение:

- реализации региональных проектов в рамках национальных проектов, обеспечивающих достижение целей и целевых показателей, выполнение задач, определенных Указом Президента Российской Федерации от 07.05.2018 № 204 "О национальных целях и стратегических задачах развития Российской Федерации на период до 2024 года";

- софинансирования расходов к межбюджетным трансфертам из областного бюджета, имеющим целевое назначение;

перераспределение по решению главы администрации города Мурманска бюджетных ассигнований между видами источников финансирования дефицита бюджета муниципального образования город Мурманск в ходе исполнения бюджета муниципального образования город Мурманск в пределах общего объема бюджетных ассигнований по источникам финансирования дефицита бюджета муниципального образования город Мурманск, предусмотренных на соответствующий финансовый год;

в случае осуществления выплат, сокращающих долговые обязательства муниципального образования город Мурманск в соответствии со статьей 96 Бюджетного кодекса Российской Федерации.

Статья 12. **Муниципальный долг муниципального образования город Мурманск и предоставление муниципальных гарантий муниципального образования город Мурманск**

1. Установить верхний предел муниципального внутреннего долга по долговым обязательствам муниципального образования город Мурманск на 01 января 2022 года в сумме 3 540 800,0 тыс. руб., на 01 января 2023 года в сумме 4 355 000,0 тыс. руб. и на 01 января 2024 года в сумме 5 185 650,0 тыс. руб., в том числе верхний предел долга по муниципальным гарантиям в валюте Российской Федерации на 01 января 2022 года в сумме 75 000,0 тыс. руб., на 01 января 2023 года в сумме 75 000,0 тыс. руб. и на 01 января 2024 года в сумме 75 000,0 тыс. руб.

2. Установить верхний предел муниципального внешнего долга по долговым обязательствам муниципального образования город Мурманск на 01 января 2022 года в сумме 0,0 тыс. руб., на 01 января 2023 года в сумме 0,0 тыс. руб. и на 01 января 2024 года в сумме 0,0 тыс. руб., в том числе верхний предел долга по муниципальным гарантиям в иностранной валюте на 01 января 2022 года в сумме 0,0 тыс. руб., на 01 января 2023 года в сумме 0,0 тыс. руб. и на 01 января 2024 года в сумме 0,0 тыс. руб.

3. Утвердить Программу муниципальных гарантий в валюте Российской Федерации на 2021 год и на плановый период 2022 и 2023 годов согласно приложению 13 к настоящему решению.

4. Порядок предоставления муниципальных гарантий муниципального образования город Мурманск устанавливается решением Совета депутатов города Мурманска.

Статья 13. **Муниципальные внутренние заимствования**

Утвердить Программу муниципальных внутренних заимствований на 2021 год и на плановый период 2022 и 2023 годов согласно приложению 14 к настоящему решению.

Статья 14. **Муниципальный дорожный фонд города Мурманска**

Установить объем бюджетных ассигнований муниципального дорожного фонда города Мурманска на 2021 год в размере 2 051 165,0 тыс. руб., на 2022 год в размере 2 070 644,6 тыс. руб. и на 2023 год в размере 2 116 680,9 тыс. руб.

Статья 15. **Объем расходов на обслуживание муниципального долга муниципального образования город Мурманск**

Установить объем расходов на обслуживание муниципального долга муниципального образования город Мурманск на 2021 год в сумме 181 716,2 тыс. руб., на 2022 год в сумме 237 745,4 тыс. руб. и на 2023 год в сумме 267 420,4 тыс. руб.

Статья 16. **Особенности исполнения в 2021 году бюджета муниципального образования город Мурманск главными распорядителями средств бюджета муниципального образования город Мурманск и муниципальными учреждениями**

Установить, что главные распорядители средств бюджета муниципального образования город Мурманск осуществляют погашение просроченной кредиторской задолженности, образовавшейся по состоянию на 01 января 2021 года, в пределах бюджетных ассигнований, предусмотренных в ведомственной структуре расходов бюджета муниципального образования город Мурманск на 2021 год, при условии недопущения образования кредиторской задолженности по бюджетным обязательствам 2021 года.

Статья 17. **Действие решения о бюджете муниципального образования город Мурманск на 2021 год и на плановый период 2022 и 2023 годов во времени**

1. Опубликовать настоящее решение с приложениями в газете "Вечерний Мурманск".
2. Настоящее решение вступает в силу с 01 января 2021 года.

Статья 18. **Контроль за выполнением решения о бюджете муниципального образования город Мурманск на 2021 год и на плановый период 2022 и 2023 годов**

Контроль за исполнением настоящего решения возложить на постоянную комиссию Совета депутатов города Мурманска по бюджету и финансовому регулированию (Коробков С. Е.).

Глава муниципального образования
город Мурманск **А. И. СЫСОЕВ.**

Приложение 1
к решению Совета депутатов
города Мурманска
от _____ № _____

Источники внутреннего финансирования дефицита бюджета муниципального образования город Мурманск на 2021 год и на плановый период 2022 и 2023 годов

тыс. руб.

Наименование	Код источника внутреннего финансирования дефицита бюджета	2021 год	2022 год	2023 год
КРЕДИТЫ КРЕДИТНЫХ ОРГАНИЗАЦИЙ В ВАЛЮТЕ РОССИЙСКОЙ ФЕДЕРАЦИИ	**957 01 02 00 00 00 0000 000**	**851 800,0**	**814 200,0**	**830 650,0**
Привлечение кредитов от кредитных организаций в валюте Российской Федерации	**957 01 02 00 00 00 0000 700**	**2 035 800,0**	**1 644 200,0**	**1 830 650,0**
Привлечение кредитов от кредитных организаций бюджетами городских округов в валюте Российской Федерации	957 01 02 00 00 04 0000 710	2 035 800,0	1 644 200,0	1 830 650,0
Погашение кредитов, предоставленных кредитными организациями в валюте Российской Федерации	**957 01 02 00 00 00 0000 800**	**1 184 000,0**	**830 000,0**	**1 000 000,0**
Погашение бюджетами городских округов кредитов от кредитных организаций в валюте Российской Федерации	957 01 02 00 00 04 0000 810	1 184 000,0	830 000,0	1 000 000,0
ИЗМЕНЕНИЕ ОСТАТКОВ СРЕДСТВ НА СЧЕТАХ ПО УЧЕТУ СРЕДСТВ БЮДЖЕТОВ	**000 01 05 00 00 00 0000 000**	**3 066,6**	**33,8**	**7,3**
Увеличение остатков средств бюджетов	**000 01 05 00 00 00 0000 500**	**20 056 828,6**	**19 904 704,7**	**19 246 282,8**
Увеличение прочих остатков средств бюджетов	**000 01 05 02 00 00 0000 500**	**20 056 828,6**	**19 904 704,7**	**19 246 282,8**
Увеличение прочих остатков денежных средств бюджетов	**000 01 05 02 01 00 0000 510**	**20 056 828,6**	**19 904 704,7**	**19 246 282,8**
Увеличение прочих остатков денежных средств бюджетов городских округов	000 01 05 02 01 04 0000 510	20 056 828,6	19 904 704,7	19 246 282,8
Уменьшение остатков средств бюджетов	**000 01 05 00 00 00 0000 600**	**20 059 895,2**	**19 904 738,5**	**19 246 290,1**
Уменьшение прочих остатков средств бюджетов	**000 01 05 02 00 00 0000 600**	**20 059 895,2**	**19 904 738,5**	**19 246 290,1**
Уменьшение прочих остатков денежных средств бюджетов	**000 01 05 02 01 00 0000 610**	**20 059 895,2**	**19 904 738,5**	**19 246 290,1**
Уменьшение прочих остатков денежных средств бюджетов городских округов	000 01 05 02 01 04 0000 610	20 059 895,2	19 904 738,5	19 246 290,1
ИНЫЕ ИСТОЧНИКИ ВНУТРЕННЕГО ФИНАНСИРОВАНИЯ ДЕФИЦИТОВ БЮДЖЕТОВ	**000 01 06 00 00 00 0000 000**	**14 400,0**	**40 800,0**	**3 290,9**
Исполнение государственных и муниципальных гарантий	**957 01 06 04 00 00 0000 000**	**0,0**	**-75 000,0**	**0,0**
Исполнение государственных и муниципальных гарантий в валюте Российской Федерации	**957 01 06 04 01 00 0000 000**	**0,0**	**-75 000,0**	**0,0**
Исполнение государственных и муниципальных гарантий в валюте Российской Федерации в случае, если исполнение гарантом государственных и муниципальных гарантий ведет к возникновению права регрессного требования гаранта к принципалу либо обусловлено уступкой гаранту прав требования бенефициара к принципалу	**957 01 06 04 01 00 0000 800**	**0,0**	**75 000,0**	**0,0**
Исполнение муниципальных гарантий городских округов в валюте Российской Федерации в случае, если исполнение гарантом муниципальных гарантий ведет к возникновению права регрессного требования гаранта к принципалу либо обусловлено уступкой гаранту прав требования бенефициара к принципалу	957 01 06 04 01 04 0000 810	0,0	75 000,0	0,0
Бюджетные кредиты, предоставленные внутри страны в валюте Российской Федерации	**957 01 06 05 00 00 0000 000**	**14 400,0**	**115 800,0**	**3 290,9**
Возврат бюджетных кредитов, предоставленных внутри страны в валюте Российской Федерации	**957 01 06 05 00 00 0000 600**	**14 400,0**	**115 800,0**	**3 290,9**
Возврат бюджетных кредитов, предоставленных юридическим лицам в валюте Российской Федерации	**957 01 06 05 01 00 0000 600**	**14 400,0**	**115 800,0**	**3 290,9**
Возврат бюджетных кредитов, предоставленных юридическим лицам из бюджетов городских округов в валюте Российской Федерации	957 01 06 05 01 04 0000 640	14 400,0	115 800,0	3 290,9
ИСТОЧНИКИ ВНУТРЕННЕГО ФИНАНСИРОВАНИЯ ДЕФИЦИТОВ БЮДЖЕТОВ	**000 01 00 00 00 00 0000 000**	**869 266,6**	**855 033,8**	**833 948,2**

Приложение 2
к решению Совета депутатов
города Мурманска
от _____ № _____

Нормативы отчислений от федеральных налогов, региональных налогов, местных налогов и неналоговых доходов в бюджет муниципального образования город Мурманск на 2021 год и на плановый период 2022 и 2023 годов

Коды бюджетной классификации Российской Федерации	Наименование	Нормативы отчислений, %		
		2021 год	2022 год	2023 год
000 1 01 00000 00 0000 000	**НАЛОГИ НА ПРИБЫЛЬ, ДОХОДЫ**			
000 1 01 02000 01 0000 110	**Налог на доходы физических лиц**			
000 1 01 02010 01 0000 110	Налог на доходы физических лиц с доходов, источником которых является налоговый агент, за исключением доходов, в отношении которых исчисление и уплата налога осуществляются в соответствии со статьями 227, 227.1 и 228 Налогового кодекса Российской Федерации	30	30	30
000 1 01 02020 01 0000 110	Налог на доходы физических лиц с доходов, полученных от осуществления деятельности физическими лицами, зарегистрированными в качестве индивидуальных предпринимателей, нотариусов, занимающихся частной практикой, адвокатов, учредивших адвокатские кабинеты, и других лиц, занимающихся частной практикой в соответствии со статьей 227 Налогового кодекса Российской Федерации	30	30	30
000 1 01 02030 01 0000 110	Налог на доходы физических лиц с доходов, полученных физическими лицами в соответствии со статьей 228 Налогового кодекса Российской Федерации	30	30	30
000 1 01 02040 01 0000 110	Налог на доходы физических лиц в виде фиксированных авансовых платежей с доходов, полученных физическими лицами, являющимися иностранными гражданами, осуществляющими трудовую деятельность по найму на основании патента в соответствии со статьей 227.1 Налогового кодекса Российской Федерации	15	15	15
000 1 01 02050 01 0000 110	Налог на доходы физических лиц с сумм прибыли контролируемой иностранной компании, полученной физическими лицами, признаваемыми контролирующими лицами этой компании, за исключением уплачиваемого в связи с переходом на особый порядок уплаты на основании подачи в налоговый орган соответствующего уведомления	30	30	30
000 1 01 02080 01 0000 110	Налог на доходы физических лиц части суммы налога, превышающей 650 000 рублей, относящейся к части налоговой базы, превышающей 5 000 000 рублей	13	13	13
000 1 03 00000 00 0000 000	**НАЛОГИ НА ТОВАРЫ (РАБОТЫ, УСЛУГИ), РЕАЛИЗУЕМЫЕ НА ТЕРРИТОРИИ РОССИЙСКОЙ ФЕДЕРАЦИИ**			
000 1 03 02000 01 0000 110	**Акцизы по подакцизным товарам (продукции), производимым на территории Российской Федерации**			
000 1 03 02230 01 0000 110	Доходы от уплаты акцизов на дизельное топливо, подлежащие распределению между бюджетами субъектов Российской Федерации и местными бюджетами с учетом установленных дифференцированных нормативов отчислений в местные бюджеты			
000 1 03 02231 01 0000 110	Доходы от уплаты акцизов на дизельное топливо, подлежащие распределению между бюджетами субъектов Российской Федерации и местными бюджетами с учетом установленных дифференцированных нормативов отчислений в местные бюджеты (по нормативам, установленным Федеральным законом о федеральном бюджете в целях формирования дорожных фондов субъектов Российской Федерации)	1,7643	1,7643	1,7643

000 1 03 02240 01 0000 110	Доходы от уплаты акцизов на моторные масла для дизельных и (или) карбюраторных (инжекторных) двигателей, подлежащие распределению между бюджетами субъектов Российской Федерации и местными бюджетами с учетом установленных дифференцированных нормативов отчислений в местные бюджеты			
000 1 03 02241 01 0000 110	Доходы от уплаты акцизов на моторные масла для дизельных и (или) карбюраторных (инжекторных) двигателей, подлежащие распределению между бюджетами субъектов Российской Федерации и местными бюджетами с учетом установленных дифференцированных нормативов отчислений в местные бюджеты (по нормативам, установленным Федеральным законом о федеральном бюджете в целях формирования дорожных фондов субъектов Российской Федерации)	1,7643	1,7643	1,7643
000 1 03 02250 01 0000 110	Доходы от уплаты акцизов на автомобильный бензин, подлежащие распределению между бюджетами субъектов Российской Федерации и местными бюджетами с учетом установленных дифференцированных нормативов отчислений в местные бюджеты			
000 1 03 02251 01 0000 110	Доходы от уплаты акцизов на автомобильный бензин, подлежащие распределению между бюджетами субъектов Российской Федерации и местными бюджетами с учетом установленных дифференцированных нормативов отчислений в местные бюджеты (по нормативам, установленным Федеральным законом о федеральном бюджете в целях формирования дорожных фондов субъектов Российской Федерации)	1,7643	1,7643	1,7643
000 1 03 02260 01 0000 110	Доходы от уплаты акцизов на прямогонный бензин, подлежащие распределению между бюджетами субъектов Российской Федерации и местными бюджетами с учетом установленных дифференцированных нормативов отчислений в местные бюджеты			
000 1 03 02261 01 0000 110	Доходы от уплаты акцизов на прямогонный бензин, подлежащие распределению между бюджетами субъектов Российской Федерации и местными бюджетами с учетом установленных дифференцированных нормативов отчислений в местные бюджеты (по нормативам, установленным Федеральным законом о федеральном бюджете в целях формирования дорожных фондов субъектов Российской Федерации)	1,7643	1,7643	1,7643
000 1 05 00000 00 0000 000	**НАЛОГИ НА СОВОКУПНЫЙ ДОХОД**			
000 1 05 01000 00 0000 110	**Налог, взимаемый в связи с применением упрощенной системы налогообложения**			
000 1 05 01010 01 0000 110	Налог, взимаемый с налогоплательщиков, выбравших в качестве объекта налогообложения доходы			
000 1 05 01011 01 0000 110	Налог, взимаемый с налогоплательщиков, выбравших в качестве объекта налогообложения доходы	100	100	100
000 1 05 01020 01 0000 110	Налог, взимаемый с налогоплательщиков, выбравших в качестве объекта налогообложения доходы, уменьшенные на величину расходов			
000 1 05 01021 01 0000 110	Налог, взимаемый с налогоплательщиков, выбравших в качестве объекта налогообложения доходы, уменьшенные на величину расходов (в том числе минимальный налог, зачисляемый в бюджеты субъектов Российской Федерации)	100	100	100
000 1 05 01050 01 0000 110	Минимальный налог, зачисляемый в бюджеты субъектов Российской Федерации (за налоговые периоды, истекшие до 1 января 2016 года)	100	100	100
000 1 05 02000 02 0000 110	**Единый налог на вмененный доход для отдельных видов деятельности**			
000 1 05 02010 02 0000 110	Единый налог на вмененный доход для отдельных видов деятельности	100		
000 1 05 03000 01 0000 110	**Единый сельскохозяйственный налог**			
000 1 05 03010 01 0000 110	Единый сельскохозяйственный налог	100	100	100
000 1 05 04000 02 0000 110	**Налог, взимаемый в связи с применением патентной системы налогообложения**			
000 1 05 04010 02 0000 110	Налог, взимаемый в связи с применением патентной системы налогообложения, зачисляемый в бюджеты городских округов	100	100	100
000 1 06 00000 00 0000 000	**НАЛОГИ НА ИМУЩЕСТВО**			
000 1 06 01000 00 0000 110	**Налог на имущество физических лиц**			
000 1 06 01020 04 0000 110	Налог на имущество физических лиц, взимаемый по ставкам, применяемым к объектам налогообложения, расположенным в границах городских округов	100	100	100
000 1 06 06000 00 0000 110	**Земельный налог**			
000 1 06 06030 00 0000 110	Земельный налог с организаций			
000 1 06 06032 04 0000 110	Земельный налог с организаций, обладающих земельным участком, расположенным в границах городских округов	100	100	100
000 1 06 06040 00 0000 110	Земельный налог с физических лиц			
000 1 06 06042 04 0000 110	Земельный налог с физических лиц, обладающих земельным участком, расположенным в границах городских округов	100	100	100
000 1 08 00000 00 0000 000	**ГОСУДАРСТВЕННАЯ ПОШЛИНА**			
000 1 08 03000 01 0000 110	**Государственная пошлина по делам, рассматриваемым в судах общей юрисдикции, мировыми судьями**			
000 1 08 03010 01 0000 110	Государственная пошлина по делам, рассматриваемым в судах общей юрисдикции, мировыми судьями (за исключением Верховного Суда Российской Федерации)	100	100	100
000 1 08 07000 01 0000 110	**Государственная пошлина за государственную регистрацию, а также за совершение прочих юридически значимых действий**			
000 1 08 07150 01 0000 110	Государственная пошлина за выдачу разрешения на установку рекламной конструкции	100	100	100
000 1 08 07170 01 0000 110	Государственная пошлина за выдачу специального разрешения на движение по автомобильным дорогам транспортных средств, осуществляющих перевозки опасных, тяжеловесных и (или) крупногабаритных грузов			
000 1 08 07173 01 0000 110	Государственная пошлина за выдачу органом местного самоуправления городского округа специального разрешения на движение по автомобильным дорогам транспортных средств, осуществляющих перевозки опасных, тяжеловесных и (или) крупногабаритных грузов, зачисляемая в бюджеты городских округов	100	100	100
000 1 09 00000 00 0000 000	**ЗАДОЛЖЕННОСТЬ И ПЕРЕРАСЧЕТЫ ПО ОТМЕНЕННЫМ НАЛОГАМ, СБОРАМ И ИНЫМ ОБЯЗАТЕЛЬНЫМ ПЛАТЕЖАМ**			
000 1 09 01000 00 0000 110	**Налог на прибыль организаций, зачислявшийся до 1 января 2005 года в местные бюджеты**			
000 1 09 01020 04 0000 110	Налог на прибыль организаций, зачислявшийся до 1 января 2005 года в местные бюджеты, мобилизуемый на территориях городских округов	100	100	100
000 1 09 04000 00 0000 110	**Налоги на имущество**			
000 1 09 04010 02 0000 110	Налог на имущество предприятий	50	50	50
000 1 09 04040 01 0000 110	Налог с имущества, переходящего в порядке наследования или дарения	100	100	100
000 1 09 04050 00 0000 110	Земельный налог (по обязательствам, возникшим до 1 января 2006 года)			
000 1 09 04052 04 0000 110	Земельный налог (по обязательствам, возникшим до 1 января 2006 года), мобилизуемый на территориях городских округов	100	100	100
000 1 09 06000 02 0000 110	**Прочие налоги и сборы (по отмененным налогам и сборам субъектов Российской Федерации)**			
000 1 09 06010 02 0000 110	Налог с продаж	60	60	60
000 1 09 07000 00 0000 110	**Прочие налоги и сборы (по отмененным местным налогам и сборам)**			
000 1 09 07010 00 0000 110	Налог на рекламу			
000 1 09 07012 04 0000 110	Налог на рекламу, мобилизуемый на территориях городских округов	100	100	100
000 1 09 07030 00 0000 110	Целевые сборы с граждан и предприятий, учреждений, организаций на содержание милиции, на благоустройство территорий, на нужды образования и другие цели			
000 1 09 07032 04 0000 110	Целевые сборы с граждан и предприятий, учреждений, организаций на содержание милиции, на благоустройство территорий, на нужды образования и другие цели, мобилизуемые на территориях городских округов	100	100	100
000 1 09 07050 00 0000 110	Прочие местные налоги и сборы			
000 1 09 07052 04 0000 110	Прочие местные налоги и сборы, мобилизуемые на территориях городских округов	100	100	100
000 1 11 00000 00 0000 000	**ДОХОДЫ ОТ ИСПОЛЬЗОВАНИЯ ИМУЩЕСТВА, НАХОДЯЩЕГОСЯ В ГОСУДАРСТВЕННОЙ И МУНИЦИПАЛЬНОЙ СОБСТВЕННОСТИ**			
000 1 11 01000 00 0000 120	**Доходы в виде прибыли, приходящейся на доли в уставных (складочных) капиталах хозяйственных товариществ и обществ, или дивидендов по акциям, принадлежащим Российской Федерации, субъектам Российской Федерации или муниципальным образованиям**			
000 1 11 01040 04 0000 120	Доходы в виде прибыли, приходящейся на доли в уставных (складочных) капиталах хозяйственных товариществ и обществ, или дивидендов по акциям, принадлежащим городским округам	100	100	100
000 1 11 02000 00 0000 120	**Доходы от размещения средств бюджетов**			
000 1 11 02032 04 0000 120	Доходы от размещения временно свободных средств бюджетов городских округов	100	100	100
000 1 11 02080 00 0000 120	Доходы от размещения сумм, аккумулируемых в ходе проведения аукционов по продаже акций, находящихся в государственной и муниципальной собственности			
000 1 11 02084 04 0000 120	Доходы от размещения сумм, аккумулируемых в ходе проведения аукционов по продаже акций, находящихся в собственности городских округов	100	100	100
000 1 11 05000 00 0000 120	**Доходы, получаемые в виде арендной либо иной платы за передачу в возмездное пользование государственного и муниципального имущества (за исключением имущества бюджетных и автономных учреждений, а также имущества государственных и муниципальных унитарных предприятий, в том числе казенных)**			
000 1 11 05010 00 0000 120	Доходы, получаемые в виде арендной платы за земельные участки, государственная собственность на которые не разграничена, а также средства от продажи права на заключение договоров аренды указанных земельных участков			
000 1 11 05012 04 0000 120	Доходы, получаемые в виде арендной платы за земельные участки, государственная собственность на которые не разграничена и которые расположены в границах городских округов, а также средства от продажи права на заключение договоров аренды указанных земельных участков	100	100	100
000 1 11 05020 00 0000 120	Доходы, получаемые в виде арендной платы за земли после разграничения государственной собственности на землю, а также средства от продажи права на заключение договоров аренды указанных земельных участков (за исключением земельных участков бюджетных и автономных учреждений)			
000 1 11 05024 04 0000 120	Доходы, получаемые в виде арендной платы, а также средства от продажи права на заключение договоров аренды за земли, находящиеся в собственности городских округов (за исключением земельных участков муниципальных бюджетных и автономных учреждений)	100	100	100
000 1 11 05026 00 0000 120	Доходы, получаемые в виде арендной платы за земельные участки, которые находятся в федеральной собственности и осуществление полномочий по управлению и распоряжению которыми передано органам государственной власти субъектов Российской Федерации, а также средства от продажи права на заключение договоров аренды указанных земельных участков			
000 1 11 05026 04 0000 120	Доходы, получаемые в виде арендной платы за земельные участки, которые расположены в границах городских округов, находятся в федеральной собственности и осуществление полномочий по управлению и распоряжению которыми передано органам государственной власти субъектов Российской Федерации, а также средства от продажи права на заключение договоров аренды указанных земельных участков	50	50	50
000 1 11 05030 00 0000 120	Доходы от сдачи в аренду имущества, находящегося в оперативном управлении органов государственной власти, органов местного самоуправления, органов управления государственными внебюджетными фондами и созданных ими учреждений (за исключением имущества бюджетных и автономных учреждений)			
000 1 11 05034 04 0000 120	Доходы от сдачи в аренду имущества, находящегося в оперативном управлении органов управления городских округов и созданных ими учреждений (за исключением имущества муниципальных бюджетных и автономных учреждений)	100	100	100
000 1 11 05070 00 0000 120	Доходы от сдачи в аренду имущества, составляющего государственную (муниципальную) казну (за исключением земельных участков)			
000 1 11 05074 04 0000 120	Доходы от сдачи в аренду имущества, составляющего казну городских округов (за исключением земельных участков)	100	100	100
000 1 11 05300 00 0000 120	**Плата по соглашениям об установлении сервитута в отношении земельных участков, находящихся в государственной или муниципальной собственности**			
000 1 11 05326 00 0000 120	Плата по соглашениям об установлении сервитута в отношении земельных участков, которые находятся в федеральной собственности и осуществление полномочий по управлению и распоряжению которыми передано органам государственной власти субъектов Российской Федерации			
000 1 11 05326 04 0000 120	Плата по соглашениям об установлении сервитута, заключенным органами исполнительной власти субъектов Российской Федерации, государственными или муниципальными предприятиями либо государственными или муниципальными учреждениями в отношении земельных участков, которые расположены в границах городских округов, которые находятся в федеральной собственности и осуществление полномочий по управлению и распоряжению которыми передано органам государственной власти субъектов Российской Федерации	50	50	50
000 1 11 07000 00 0000 120	**Платежи от государственных и муниципальных унитарных предприятий**			
000 1 11 07010 00 0000 120	Доходы от перечисления части прибыли государственных и муниципальных унитарных предприятий, остающейся после уплаты налогов и обязательных платежей			

000 1 11 07014 04 0000 120	Доходы от перечисления части прибыли, остающейся после уплаты налогов и иных обязательных платежей муниципальных унитарных предприятий, созданных городскими округами	100	100	100
000 1 11 08000 00 0000 120	**Средства, получаемые от передачи имущества, находящегося в государственной и муниципальной собственности (за исключением имущества бюджетных и автономных учреждений, а также имущества государственных и муниципальных унитарных предприятий, в том числе казенных), в залог, в доверительное управление**			
000 1 11 08040 04 0000 120	Средства, получаемые от передачи имущества, находящегося в собственности городских округов (за исключением имущества муниципальных бюджетных и автономных учреждений, а также имущества муниципальных унитарных предприятий, в том числе казенных), в залог, в доверительное управление	100	100	100
000 1 11 09000 00 0000 120	**Прочие доходы от использования имущества и прав, находящихся в государственной и муниципальной собственности (за исключением имущества бюджетных и автономных учреждений, а также имущества государственных и муниципальных унитарных предприятий, в том числе казенных)**			
000 1 11 09010 00 0000 120	Доходы от распоряжения правами на результаты интеллектуальной деятельности военного, специального и двойного назначения, находящимися в государственной и муниципальной собственности			
000 1 11 09014 04 0000 120	Доходы от распоряжения правами на результаты интеллектуальной деятельности военного, специального и двойного назначения, находящимися в собственности городских округов	100	100	100
000 1 11 09020 00 0000 120	Доходы от распоряжения правами на результаты научно-технической деятельности, находящимися в государственной и муниципальной собственности			
000 1 11 09024 04 0000 120	Доходы от распоряжения правами на результаты научно-технической деятельности, находящимися в собственности городских округов	100	100	100
000 1 11 09030 00 0000 120	Доходы от эксплуатации и использования имущества автомобильных дорог, находящихся в государственной и муниципальной собственности			
000 1 11 09034 04 0000 120	Доходы от эксплуатации и использования имущества автомобильных дорог, находящихся в собственности городских округов	100	100	100
000 1 11 09040 00 0000 120	Прочие поступления от использования имущества, находящегося в государственной и муниципальной собственности (за исключением имущества бюджетных и автономных учреждений, а также имущества государственных и муниципальных унитарных предприятий, в том числе казенных)			
000 1 11 09044 04 0000 120	Прочие поступления от использования имущества, находящегося в собственности городских округов (за исключением имущества муниципальных бюджетных и автономных учреждений, а также имущества муниципальных унитарных предприятий, в том числе казенных)	100	100	100
000 1 12 00000 00 0000 000	**ПЛАТЕЖИ ПРИ ПОЛЬЗОВАНИИ ПРИРОДНЫМИ РЕСУРСАМИ**			
000 1 12 01000 01 0000 120	**Плата за негативное воздействие на окружающую среду**			
000 1 12 01010 01 0000 120	Плата за выбросы загрязняющих веществ в атмосферный воздух стационарными объектами	100	100	100
000 1 12 01030 01 0000 120	Плата за сбросы загрязняющих веществ в водные объекты	100	100	100
000 1 12 01040 01 0000 120	Плата за размещение отходов производства и потребления			
000 1 12 01041 01 0000 120	Плата за размещение отходов производства	100	100	100
000 1 12 01042 01 0000 120	Плата за размещение твердых коммунальных отходов	100	100	100
000 1 12 01070 01 0000 120	Плата за выбросы загрязняющих веществ, образующихся при сжигании на факельных установках и (или) рассеивании попутного нефтяного газа	100	100	100
000 1 13 00000 00 0000 000	**ДОХОДЫ ОТ ОКАЗАНИЯ ПЛАТНЫХ УСЛУГ И КОМПЕНСАЦИИ ЗАТРАТ ГОСУДАРСТВА**			
000 1 13 01000 00 0000 130	**Доходы от оказания платных услуг (работ)**			
000 1 13 01990 00 0000 130	Прочие доходы от оказания платных услуг (работ)			
000 1 13 01994 04 0000 130	Прочие доходы от оказания платных услуг (работ) получателями средств бюджетов городских округов	100	100	100
000 1 13 02000 00 0000 130	**Доходы от компенсации затрат государства**			
000 1 13 02060 00 0000 130	Доходы, поступающие в порядке возмещения расходов, понесенных в связи с эксплуатацией имущества			
000 1 13 02064 04 0000 130	Доходы, поступающие в порядке возмещения расходов, понесенных в связи с эксплуатацией имущества городских округов	100	100	100
000 1 13 02990 00 0000 130	Прочие доходы от компенсации затрат государства			
000 1 13 02994 04 0000 130	Прочие доходы от компенсации затрат бюджетов городских округов	100	100	100
000 1 14 00000 00 0000 000	**ДОХОДЫ ОТ ПРОДАЖИ МАТЕРИАЛЬНЫХ И НЕМАТЕРИАЛЬНЫХ АКТИВОВ**			
000 1 14 01000 00 0000 410	**Доходы от продажи квартир**			
000 1 14 01040 04 0000 410	Доходы от продажи квартир, находящихся в собственности городских округов	100	100	100
000 1 14 02000 00 0000 000	**Доходы от реализации имущества, находящегося в государственной и муниципальной собственности (за исключением движимого имущества бюджетных и автономных учреждений, а также имущества государственных и муниципальных унитарных предприятий, в том числе казенных)**			
000 1 14 02040 04 0000 410	Доходы от реализации имущества, находящегося в собственности городских округов (за исключением движимого имущества муниципальных бюджетных и автономных учреждений, а также имущества муниципальных унитарных предприятий, в том числе казенных), в части реализации основных средств по указанному имуществу			
000 1 14 02042 04 0000 410	Доходы от реализации имущества, находящегося в оперативном управлении учреждений, находящихся в ведении органов управления городских округов (за исключением имущества муниципальных бюджетных и автономных учреждений), в части реализации основных средств по указанному имуществу	100	100	100
000 1 14 02043 04 0000 410	Доходы от реализации иного имущества, находящегося в собственности городских округов (за исключением имущества муниципальных бюджетных и автономных учреждений, а также имущества муниципальных унитарных предприятий, в том числе казенных), в части реализации основных средств по указанному имуществу	100	100	100
000 1 14 02048 04 0000 410	Доходы от реализации недвижимого имущества бюджетных, автономных учреждений, находящегося в собственности городских округов, в части реализации основных средств	100	100	100
000 1 14 02040 04 0000 440	Доходы от реализации имущества, находящегося в собственности городских округов (за исключением имущества муниципальных бюджетных и автономных учреждений, а также имущества муниципальных унитарных предприятий, в том числе казенных), в части реализации материальных запасов по указанному имуществу			
000 1 14 02042 04 0000 440	Доходы от реализации имущества, находящегося в оперативном управлении учреждений, находящихся в ведении органов управления городских округов (за исключением имущества муниципальных бюджетных и автономных учреждений), в части реализации материальных запасов по указанному имуществу	100	100	100
000 1 14 02043 04 0000 440	Доходы от реализации иного имущества, находящегося в собственности городских округов (за исключением имущества муниципальных бюджетных и автономных учреждений, а также имущества муниципальных унитарных предприятий, в том числе казенных), в части реализации материальных запасов по указанному имуществу	100	100	100
000 1 14 03000 00 0000 410	**Средства от распоряжения и реализации выморочного имущества, обращенного в собственность государства (в части реализации основных средств по указанному имуществу)**			
000 1 14 03040 04 0000 410	Средства от распоряжения и реализации выморочного имущества, обращенного в собственность городских округов (в части реализации основных средств по указанному имуществу)	100	100	100
000 1 14 03000 00 0000 440	**Средства от распоряжения и реализации выморочного имущества, обращенного в собственность государства (в части реализации материальных запасов по указанному имуществу)**			
000 1 14 03040 04 0000 440	Средства от распоряжения и реализации выморочного имущества, обращенного в собственность городских округов (в части реализации материальных запасов по указанному имуществу)	100	100	100
000 1 14 04000 00 0000 420	**Доходы от продажи нематериальных активов**			
000 1 14 04040 04 0000 420	Доходы от продажи нематериальных активов, находящихся в собственности городских округов	100	100	100
000 1 14 06000 00 0000 430	**Доходы от продажи земельных участков, находящихся в государственной и муниципальной собственности**			
000 1 14 06010 00 0000 430	Доходы от продажи земельных участков, государственная собственность на которые не разграничена			
000 1 14 06012 04 0000 430	Доходы от продажи земельных участков, государственная собственность на которые не разграничена и которые расположены в границах городских округов	100	100	100
000 1 14 06020 00 0000 430	Доходы от продажи земельных участков, государственная собственность на которые разграничена (за исключением земельных участков бюджетных и автономных учреждений)			
000 1 14 06024 04 0000 430	Доходы от продажи земельных участков, находящихся в собственности городских округов (за исключением земельных участков муниципальных бюджетных и автономных учреждений)	100	100	100
000 1 14 06030 00 0000 430	Доходы от продажи земельных участков, которые находятся в федеральной собственности и осуществление полномочий по управлению и распоряжению которыми передано органам государственной власти субъектов Российской Федерации			
000 1 14 06032 04 0000 430	Доходы от продажи земельных участков, которые расположены в границах городских округов, находятся в федеральной собственности и осуществление полномочий по управлению и распоряжению которыми передано органам государственной власти субъектов Российской Федерации	50	50	50
000 1 14 06040 00 0000 430	Доходы от продажи земельных участков, государственная собственность на которые разграничена, находящихся в пользовании бюджетных и автономных учреждений			
000 1 14 06044 04 0000 430	Доходы от продажи земельных участков, находящихся в собственности городских округов, находящихся в пользовании бюджетных и автономных учреждений	100	100	100
000 1 14 06300 00 0000 430	**Плата за увеличение площади земельных участков, находящихся в частной собственности, в результате перераспределения таких земельных участков и земель (или) земельных участков, находящихся в государственной или муниципальной собственности**			
000 1 14 06326 00 0000 430	Плата за увеличение площади земельных участков, находящихся в частной собственности, в результате перераспределения таких земельных участков и земельных участков, которые находятся в федеральной собственности и осуществление полномочий Российской Федерации по управлению и распоряжению которыми передано органам государственной власти субъектов Российской Федерации			
000 1 14 06326 04 0000 430	Плата за увеличение площади земельных участков, находящихся в частной собственности, в результате перераспределения таких земельных участков и земельных участков, которые расположены в границах городских округов, которые находятся в федеральной собственности и осуществление полномочий Российской Федерации по управлению и распоряжению которыми передано органам государственной власти субъектов Российской Федерации	50	50	50
000 1 14 07000 00 0000 410	**Доходы от продажи недвижимого имущества одновременно с занятыми такими объектами недвижимого имущества земельными участками, которые находятся в федеральной собственности и осуществление полномочий по управлению и распоряжению которыми передано органам государственной власти субъектов Российской Федерации**			
000 1 14 07020 04 0000 410	Доходы от продажи недвижимого имущества одновременно с занятыми такими объектами недвижимого имущества земельными участками, которые расположены в границах городских округов, находятся в федеральной собственности и осуществление полномочий по управлению и распоряжению которыми передано органам государственной власти субъектов Российской Федерации	50	50	50
000 1 15 00000 00 0000 000	**АДМИНИСТРАТИВНЫЕ ПЛАТЕЖИ И СБОРЫ**			
000 1 15 02000 00 0000 140	**Платежи, взимаемые государственными и муниципальными органами (организациями) за выполнение определенных функций**			
000 1 15 02040 04 0000 140	Платежи, взимаемые органами местного самоуправления (организациями) городских округов за выполнение определенных функций	100	100	100
000 1 16 00000 00 0000 000	**ШТРАФЫ, САНКЦИИ, ВОЗМЕЩЕНИЕ УЩЕРБА**			
000 1 16 01000 01 0000 140	**Административные штрафы, установленные Кодексом Российской Федерации об административных правонарушениях**			
000 1 16 01050 01 0000 140	Административные штрафы, установленные главой 5 Кодекса Российской Федерации об административных правонарушениях, за административные правонарушения, посягающие на права граждан			
000 1 16 01053 01 0000 140	Административные штрафы, установленные главой 5 Кодекса Российской Федерации об административных правонарушениях, за административные правонарушения, посягающие на права граждан, налагаемые мировыми судьями, комиссиями по делам несовершеннолетних и защите их прав	50	50	50
000 1 16 01054 01 0000 140	Административные штрафы, установленные главой 5 Кодекса Российской Федерации об административных правонарушениях, за административные правонарушения, посягающие на права граждан, выявленные должностными лицами органов муниципального контроля	100	100	100
000 1 16 01060 01 0000 140	Административные штрафы, установленные главой 6 Кодекса Российской Федерации об административных правонарушениях, за административные правонарушения, посягающие на здоровье, санитарно-эпидемиологическое благополучие населения и общественную нравственность			

000 1 16 01063 01 0000 140	Административные штрафы, установленные главой 6 Кодекса Российской Федерации об административных правонарушениях, за административные правонарушения, посягающие на здоровье, санитарно-эпидемиологическое благополучие населения и общественную нравственность, налагаемые мировыми судьями, комиссиями по делам несовершеннолетних и защите их прав	50	50	50
000 1 16 01064 01 0000 140	Административные штрафы, установленные главой 6 Кодекса Российской Федерации об административных правонарушениях, за административные правонарушения, посягающие на здоровье, санитарно-эпидемиологическое благополучие населения и общественную нравственность, выявленные должностными лицами органов муниципального контроля	100	100	100
000 1 16 01070 01 0000 140	Административные штрафы, установленные главой 7 Кодекса Российской Федерации об административных правонарушениях, за административные правонарушения в области охраны собственности			
000 1 16 01073 01 0000 140	Административные штрафы, установленные главой 7 Кодекса Российской Федерации об административных правонарушениях, за административные правонарушения в области охраны собственности, налагаемые мировыми судьями, комиссиями по делам несовершеннолетних и защите их прав	50	50	50
000 1 16 01074 01 0000 140	Административные штрафы, установленные главой 7 Кодекса Российской Федерации об административных правонарушениях, за административные правонарушения в области охраны собственности, выявленные должностными лицами органов муниципального контроля	100	100	100
000 1 16 01080 01 0000 140	Административные штрафы, установленные главой 8 Кодекса Российской Федерации об административных правонарушениях, за административные правонарушения в области охраны окружающей среды и природопользования			
000 1 16 01083 01 0000 140	Административные штрафы, установленные главой 8 Кодекса Российской Федерации об административных правонарушениях, за административные правонарушения в области охраны окружающей среды и природопользования, налагаемые мировыми судьями, комиссиями по делам несовершеннолетних и защите их прав	50	50	50
000 1 16 01084 01 0000 140	Административные штрафы, установленные главой 8 Кодекса Российской Федерации об административных правонарушениях, за административные правонарушения в области охраны окружающей среды и природопользования, выявленные должностными лицами органов муниципального контроля	100	100	100
000 1 16 01100 01 0000 140	Административные штрафы, установленные главой 10 Кодекса Российской Федерации об административных правонарушениях, за административные правонарушения в сельском хозяйстве, ветеринарии и мелиорации земель			
000 1 16 01103 01 0000 140	Административные штрафы, установленные главой 10 Кодекса Российской Федерации об административных правонарушениях, за административные правонарушения в сельском хозяйстве, ветеринарии и мелиорации земель, налагаемые мировыми судьями, комиссиями по делам несовершеннолетних и защите их прав	50	50	50
000 1 16 01104 01 0000 140	Административные штрафы, установленные главой 10 Кодекса Российской Федерации об административных правонарушениях, за административные правонарушения в сельском хозяйстве, ветеринарии и мелиорации земель, выявленные должностными лицами органов муниципального контроля	100	100	100
000 1 16 01110 01 0000 140	Административные штрафы, установленные главой 11 Кодекса Российской Федерации об административных правонарушениях, за административные правонарушения на транспорте			
000 1 16 01113 01 0000 140	Административные штрафы, установленные главой 11 Кодекса Российской Федерации об административных правонарушениях, за административные правонарушения на транспорте, налагаемые мировыми судьями, комиссиями по делам несовершеннолетних и защите их прав	50	50	50
000 1 16 01114 01 0000 140	Административные штрафы, установленные главой 11 Кодекса Российской Федерации об административных правонарушениях, за административные правонарушения на транспорте, выявленные должностными лицами органов муниципального контроля	100	100	100
000 1 16 01130 01 0000 140	Административные штрафы, установленные главой 13 Кодекса Российской Федерации об административных правонарушениях, за административные правонарушения в области связи и информации			
000 1 16 01133 01 0000 140	Административные штрафы, установленные главой 13 Кодекса Российской Федерации об административных правонарушениях, за административные правонарушения в области связи и информации, налагаемые мировыми судьями, комиссиями по делам несовершеннолетних и защите их прав	50	50	50
000 1 16 01134 01 0000 140	Административные штрафы, установленные главой 13 Кодекса Российской Федерации об административных правонарушениях, за административные правонарушения в области связи и информации, выявленные должностными лицами органов муниципального контроля	100	100	100
000 1 16 01140 01 0000 140	Административные штрафы, установленные главой 14 Кодекса Российской Федерации об административных правонарушениях, за административные правонарушения в области предпринимательской деятельности и деятельности саморегулируемых организаций			
000 1 16 01143 01 0000 140	Административные штрафы, установленные главой 14 Кодекса Российской Федерации об административных правонарушениях, за административные правонарушения в области предпринимательской деятельности и деятельности саморегулируемых организаций, налагаемые мировыми судьями, комиссиями по делам несовершеннолетних и защите их прав	50	50	50
000 1 16 01144 01 0000 140	Административные штрафы, установленные главой 14 Кодекса Российской Федерации об административных правонарушениях, за административные правонарушения в области предпринимательской деятельности и деятельности саморегулируемых организаций, выявленные должностными лицами органов муниципального контроля	100	100	100
000 1 16 01150 01 0000 140	Административные штрафы, установленные главой 15 Кодекса Российской Федерации об административных правонарушениях, за административные правонарушения в области финансов, налогов и сборов, страхования, рынка ценных бумаг			
000 1 16 01153 01 0000 140	Административные штрафы, установленные главой 15 Кодекса Российской Федерации об административных правонарушениях, за административные правонарушения в области финансов, налогов и сборов, страхования, рынка ценных бумаг (за исключением штрафов, указанных в пункте 6 статьи 46 Бюджетного кодекса Российской Федерации), налагаемые мировыми судьями, комиссиями по делам несовершеннолетних и защите их прав	50	50	50
000 1 16 01154 01 0000 140	Административные штрафы, установленные главой 15 Кодекса Российской Федерации об административных правонарушениях, за административные правонарушения в области финансов, налогов и сборов, страхования, рынка ценных бумаг (за исключением штрафов, указанных в пункте 6 статьи 46 Бюджетного кодекса Российской Федерации), выявленные должностными лицами органов муниципального контроля	100	100	100
000 1 16 01157 01 0000 140	Административные штрафы, установленные главой 15 Кодекса Российской Федерации об административных правонарушениях, за административные правонарушения в области финансов, связанные с нецелевым использованием бюджетных средств, невозвратом либо несвоевременным возвратом бюджетного кредита, неперечислением либо несвоевременным перечислением платы за пользование бюджетным кредитом, нарушением условий предоставления бюджетного кредита, нарушением порядка и (или) условий предоставления (расходования) межбюджетных трансфертов, нарушением условий предоставления бюджетных инвестиций, субсидий юридическим лицам, индивидуальным предпринимателям и физическим лицам, подлежащие зачислению в бюджет муниципального образования	100	100	100
000 1 16 01170 01 0000 140	Административные штрафы, установленные главой 17 Кодекса Российской Федерации об административных правонарушениях, за административные правонарушения, посягающие на институты государственной власти			
000 1 16 01173 01 0000 140	Административные штрафы, установленные главой 17 Кодекса Российской Федерации об административных правонарушениях, за административные правонарушения, посягающие на институты государственной власти, налагаемые мировыми судьями, комиссиями по делам несовершеннолетних и защите их прав	50	50	50
000 1 16 01174 01 0000 140	Административные штрафы, установленные главой 17 Кодекса Российской Федерации об административных правонарушениях, за административные правонарушения, посягающие на институты государственной власти, выявленные должностными лицами органов муниципального контроля	100	100	100
000 1 16 01190 01 0000 140	Административные штрафы, установленные главой 19 Кодекса Российской Федерации об административных правонарушениях, за административные правонарушения против порядка управления			
000 1 16 01193 01 0000 140	Административные штрафы, установленные главой 19 Кодекса Российской Федерации об административных правонарушениях, за административные правонарушения против порядка управления, налагаемые мировыми судьями, комиссиями по делам несовершеннолетних и защите их прав	50	50	50
000 1 16 01194 01 0000 140	Административные штрафы, установленные главой 19 Кодекса Российской Федерации об административных правонарушениях, за административные правонарушения против порядка управления, выявленные должностными лицами органов муниципального контроля	100	100	100
000 1 16 01200 01 0000 140	Административные штрафы, установленные главой 20 Кодекса Российской Федерации об административных правонарушениях, за административные правонарушения, посягающие на общественный порядок и общественную безопасность			
000 1 16 01203 01 0000 140	Административные штрафы, установленные главой 20 Кодекса Российской Федерации об административных правонарушениях, за административные правонарушения, посягающие на общественный порядок и общественную безопасность, налагаемые мировыми судьями, комиссиями по делам несовершеннолетних и защите их прав	50	50	50
000 1 16 01204 01 0000 140	Административные штрафы, установленные главой 20 Кодекса Российской Федерации об административных правонарушениях, за административные правонарушения, посягающие на общественный порядок и общественную безопасность, выявленные должностными лицами органов муниципального контроля	100	100	100
000 1 16 01330 00 0000 140	Административные штрафы, установленные Кодексом Российской Федерации об административных правонарушениях, за административные правонарушения в области производства и оборота этилового спирта, алкогольной и спиртосодержащей продукции, а также за административные правонарушения порядка ценообразования в части регулирования цен на этиловый спирт, алкогольную и спиртосодержащую продукцию			
000 1 16 01333 01 0000 140	Административные штрафы, установленные Кодексом Российской Федерации об административных правонарушениях, за административные правонарушения в области производства и оборота этилового спирта, алкогольной и спиртосодержащей продукции, а также за административные правонарушения порядка ценообразования в части регулирования цен на этиловый спирт, алкогольную и спиртосодержащую продукцию, налагаемые мировыми судьями, комиссиями по делам несовершеннолетних и защите их прав	50	50	50
000 1 16 02000 02 0000 140	**Административные штрафы, установленные законами субъектов Российской Федерации об административных правонарушениях**			
000 1 16 02020 02 0000 140	Административные штрафы, установленные законами субъектов Российской Федерации об административных правонарушениях, за нарушение муниципальных правовых актов	100	100	100
000 1 16 07000 01 0000 140	**Штрафы, неустойки, пени, уплаченные в соответствии с законом или договором в случае неисполнения или ненадлежащего исполнения обязательств перед государственным (муниципальным) органом, органом управления государственным внебюджетным фондом, казенным учреждением, Центральным банком Российской Федерации, иной организацией, действующей от имени Российской Федерации**			
000 1 16 07010 00 0000 140	Штрафы, неустойки, пени, уплаченные в случае просрочки исполнения поставщиком (подрядчиком, исполнителем) обязательств, предусмотренных государственным (муниципальным) контрактом			
000 1 16 07010 04 0000 140	Штрафы, неустойки, пени, уплаченные в случае просрочки исполнения поставщиком (подрядчиком, исполнителем) обязательств, предусмотренных муниципальным контрактом, заключенным муниципальным органом, казенным учреждением городского округа	100	100	100
000 1 16 07090 00 0000 140	Иные штрафы, неустойки, пени, уплаченные в соответствии с законом или договором в случае неисполнения или ненадлежащего исполнения обязательств перед государственным (муниципальным) органом, казенным учреждением, Центральным банком Российской Федерации, государственной корпорацией			
000 1 16 07090 04 0000 140	Иные штрафы, неустойки, пени, уплаченные в соответствии с законом или договором в случае неисполнения или ненадлежащего исполнения обязательств перед муниципальным органом, (муниципальным казенным учреждением) городского округа	100	100	100
000 1 16 09000 00 0000 140	**Денежные средства, изымаемые в собственность Российской Федерации, субъекта Российской Федерации, муниципального образования в соответствии с решениями судов (за исключением обвинительных приговоров судов)**			
000 1 16 09040 04 0000 140	Денежные средства, изымаемые в собственность городского округа в соответствии с решениями судов (за исключением обвинительных приговоров судов)	100	100	100
000 1 16 10000 00 0000 140	**Платежи в целях возмещения причиненного ущерба (убытков)**			
000 1 16 10030 04 0000 140	Платежи по искам о возмещении ущерба, а также платежи, уплачиваемые при добровольном возмещении ущерба, причиненного муниципальному имуществу городского округа (за исключением имущества, закрепленного за муниципальными бюджетными (автономными) учреждениями, унитарными предприятиями)			
000 1 16 10031 04 0000 140	Возмещение ущерба при возникновении страховых случаев, когда выгодоприобретателями выступают получатели средств бюджета городского округа	100	100	100
000 1 16 10032 04 0000 140	Прочее возмещение ущерба, причиненного муниципальному имуществу городского округа (за исключением имущества, закрепленного за муниципальными бюджетными (автономными) учреждениями, унитарными предприятиями)	100	100	100
000 1 16 10060 00 0000 140	Платежи в целях возмещения убытков, причиненных уклонением от заключения муниципального контракта			
000 1 16 10061 04 0000 140	Платежи в целях возмещения убытков, причиненных уклонением от заключения с муниципальным органом городского округа (муниципальным казенным учреждением) муниципального контракта, а также иные денежные средства, подлежащие зачислению в бюджет городского округа за нарушение законодательства Российской Федерации о контрактной системе в сфере закупок товаров, работ, услуг для обеспечения государственных и муниципальных нужд (за исключением муниципального контракта, финансируемого за счет средств муниципального дорожного фонда)	100	100	100

000 1 16 10062 04 0000 140	Платежи в целях возмещения убытков, причиненных уклонением от заключения с муниципальным органом городского округа (муниципальным казенным учреждением) муниципального контракта, финансируемого за счет средств муниципального дорожного фонда, а также иные денежные средства, подлежащие зачислению в бюджет городского округа за нарушение законодательства Российской Федерации о контрактной системе в сфере закупок товаров, работ, услуг для обеспечения государственных и муниципальных нужд	100	100	100
000 1 16 10080 00 0000 140	Платежи в целях возмещения ущерба при расторжении муниципального контракта в связи с односторонним отказом исполнителя (подрядчика) от его исполнения			
000 1 16 10081 04 0000 140	Платежи в целях возмещения ущерба при расторжении муниципального контракта, заключенного с муниципальным органом городского округа (муниципальным казенным учреждением), в связи с односторонним отказом исполнителя (подрядчика) от его исполнения (за исключением муниципального контракта, финансируемого за счет средств муниципального дорожного фонда)	100	100	100
000 1 16 10082 04 0000 140	Платежи в целях возмещения ущерба при расторжении муниципального контракта, финансируемого за счет средств муниципального дорожного фонда городского округа, в связи с односторонним отказом исполнителя (подрядчика) от его исполнения	100	100	100
000 1 16 10100 00 0000 140	Денежные взыскания, налагаемые в возмещение ущерба, причиненного в результате незаконного или нецелевого использования бюджетных средств			
000 1 16 10100 04 0000 140	Денежные взыскания, налагаемые в возмещение ущерба, причиненного в результате незаконного или нецелевого использования бюджетных средств (в части бюджетов городских округов)	100	100	100
000 1 16 10120 00 0000 140	Доходы от денежных взысканий (штрафов), поступающие в счет погашения задолженности, образовавшейся до 1 января 2020 года, подлежащие зачислению в бюджеты бюджетной системы Российской Федерации по нормативам, действовавшим в 2019 году			
000 1 16 10123 01 0000 140	Доходы от денежных взысканий (штрафов), поступающие в счет погашения задолженности, образовавшейся до 1 января 2020 года, подлежащие зачислению в бюджет муниципального образования по нормативам, действовавшим в 2019 году	100	100	100
000 1 16 10129 01 0000 140	Доходы от денежных взысканий (штрафов), поступающие в счет погашения задолженности, образовавшейся до 1 января 2020 года, подлежащие зачислению в федеральный бюджет и бюджет муниципального образования по нормативам, действовавшим в 2019 году	50	50	50
000 1 16 11000 01 0000 140	**Платежи, уплачиваемые в целях возмещения вреда**			
000 1 16 11030 01 0000 140	Платежи по искам о возмещении вреда, причиненного окружающей среде, а также платежи, уплачиваемые при добровольном возмещении вреда, причиненного окружающей среде на особо охраняемых природных территориях местного значения	100	100	100
000 1 16 11050 01 0000 140	Платежи по искам о возмещении вреда, причиненного окружающей среде, а также платежи, уплачиваемые при добровольном возмещении вреда, причиненного окружающей среде (за исключением вреда, причиненного окружающей среде на особо охраняемых природных территориях, а также вреда, причиненного водным объектам), подлежащие зачислению в бюджет муниципального образования	100	100	100
000 1 16 11060 01 0000 140	Платежи, уплачиваемые в целях возмещения вреда, причиняемого автомобильным дорогам			
000 1 16 11064 01 0000 140	Платежи, уплачиваемые в целях возмещения вреда, причиняемого автомобильным дорогам местного значения транспортными средствами, осуществляющими перевозки тяжеловесных и (или) крупногабаритных грузов	100	100	100
000 1 16 11090 01 0000 140	Платежи по искам о возмещении вреда, причиненного водным объектам, находящимся в собственности муниципального образования, а также платежи, уплачиваемые при добровольном возмещении вреда, причиненного водным объектам, находящимся в собственности муниципального образования (за исключением вреда, причиненного на особо охраняемых природных территориях)	100	100	100
000 1 17 00000 00 0000 000	**ПРОЧИЕ НЕНАЛОГОВЫЕ ДОХОДЫ**			
000 1 17 01000 00 0000 180	**Невыясненные поступления**			
000 1 17 01040 04 0000 180	Невыясненные поступления, зачисляемые в бюджеты городских округов	100	100	100
000 1 17 05000 00 0000 180	**Прочие неналоговые доходы**			
000 1 17 05040 04 0000 180	Прочие неналоговые доходы бюджетов городских округов	100	100	100
000 1 17 14000 00 0000 150	**Средства самообложения граждан**			
000 1 17 14020 04 0000 150	Средства самообложения граждан, зачисляемые в бюджеты городских округов	100	100	100
000 1 17 15000 00 0000 150	**Инициативные платежи**			
000 1 17 15020 04 0000 150	Инициативные платежи, зачисляемые в бюджеты городских округов	100	100	100

Приложение 3
к решению Совета депутатов
города Мурманска
от _____ № _____

Перечень главных администраторов доходов бюджета муниципального образования город Мурманск, доходов областного бюджета - органов местного самоуправления муниципального образования город Мурманск

Код бюджетной классификации Российской Федерации		Наименование главного администратора доходов бюджета муниципального образования город Мурманск, областного бюджета
главного администратора доходов	доходов бюджета	
		Раздел 1. Перечень главных администраторов доходов бюджета муниципального образования город Мурманск - органов местного самоуправления муниципального образования город Мурманск
905		**Комитет имущественных отношений города Мурманска**
905	1 11 01040 04 0000 120	Доходы в виде прибыли, приходящейся на доли в уставных (складочных) капиталах хозяйственных товариществ и обществ, или дивидендов по акциям, принадлежащим городским округам
905	1 11 05012 04 0000 120	Доходы, получаемые в виде арендной платы за земельные участки, государственная собственность на которые не разграничена и которые расположены в границах городских округов, а также средства от продажи права на заключение договоров аренды указанных земельных участков
905	1 11 05024 04 0000 120	Доходы, получаемые в виде арендной платы, а также средства от продажи права на заключение договоров аренды за земли, находящиеся в собственности городских округов (за исключением земельных участков муниципальных бюджетных и автономных учреждений)
905	1 11 05074 04 0000 120	Доходы от сдачи в аренду имущества, составляющего казну городских округов (за исключением земельных участков)
905	1 11 07014 04 0000 120	Доходы от перечисления части прибыли, остающейся после уплаты налогов и иных обязательных платежей муниципальных унитарных предприятий, созданных городскими округами
905	1 14 01040 04 0000 410	Доходы от продажи квартир, находящихся в собственности городских округов
905	1 14 02043 04 0000 410	Доходы от реализации иного имущества, находящегося в собственности городских округов (за исключением имущества муниципальных бюджетных и автономных учреждений, а также имущества муниципальных унитарных предприятий, в том числе казенных), в части реализации основных средств по указанному имуществу
905	1 14 06012 04 0000 430	Доходы от продажи земельных участков, государственная собственность на которые не разграничена и которые расположены в границах городских округов
905	1 14 06024 04 0000 430	Доходы от продажи земельных участков, находящихся в собственности городских округов (за исключением земельных участков муниципальных бюджетных и автономных учреждений)
905	2 02 35082 04 0000 150	Субвенции бюджетам городских округов на предоставление жилых помещений детям-сиротам и детям, оставшимся без попечения родителей, лицам из их числа по договорам найма специализированных жилых помещений в том числе: субвенция на предоставление жилых помещений детям-сиротам и детям, оставшимся без попечения родителей, лицам из их числа по договорам найма специализированных жилых помещений предоставление жилых помещений детям-сиротам и детям, оставшимся без попечения родителей, лицам из их числа по договорам найма специализированных жилых помещений
950		**Совет депутатов города Мурманска**
950	2 02 29999 04 0000 150	Прочие субсидии бюджетам городских округов в том числе: субсидия на техническое сопровождение программного обеспечения "Система автоматизированного рабочего места муниципального образования"
951		**Администрация города Мурманска**
951	2 02 30024 04 0000 150	Субвенции бюджетам городских округов на выполнение передаваемых полномочий субъектов Российской Федерации в том числе: субвенция на реализацию Закона Мурманской области "О комиссиях по делам несовершеннолетних и защите их прав в Мурманской области" субвенция на осуществление органами местного самоуправления отдельных государственных полномочий Мурманской области по определению перечня должностных лиц, уполномоченных составлять протоколы об административных правонарушениях, предусмотренных Законом Мурманской области "Об административных правонарушениях" субвенция на реализацию Закона Мурманской области "Об административных комиссиях"
951	2 02 35120 04 0000 150	Субвенции бюджетам городских округов на осуществление полномочий по составлению (изменению) списков кандидатов в присяжные заседатели федеральных судов общей юрисдикции в Российской Федерации
951	2 02 35469 04 0000 150	Субвенции бюджетам городских округов на проведение Всероссийской переписи населения 2020 года
951	2 02 35930 04 0000 150	Субвенции бюджетам городских округов на государственную регистрацию актов гражданского состояния
953		**Комитет по социальной поддержке, взаимодействию с общественными организациями и делам молодежи администрации города Мурманска**
953	2 02 30024 04 0000 150	Субвенции бюджетам городских округов на выполнение передаваемых полномочий субъектов Российской Федерации в том числе: субвенция местным бюджетам на осуществление органами местного самоуправления государственных полномочий по предоставлению и организации выплаты вознаграждения опекунам совершеннолетних недееспособных граждан субвенция на реализацию Закона Мурманской области "О наделении органов местного самоуправления муниципальных образований со статусом городского округа и муниципального района отдельными государственными полномочиями по опеке и попечительству в отношении совершеннолетних граждан" субвенция на осуществление государственных полномочий по предоставлению единовременной денежной выплаты многодетным семьям на улучшение жилищных условий
954		**Комитет по культуре администрации города Мурманска**
954	2 02 25519 04 0000 150	Субсидии бюджетам городских округов на поддержку отрасли культуры
954	2 02 45453 04 0000 150	Межбюджетные трансферты, передаваемые бюджетам городских округов на создание виртуальных концертных залов
955		**Комитет по физической культуре и спорту администрации города Мурманска**
956		**Комитет по образованию администрации города Мурманска**
956	2 02 25304 04 0000 150	Субсидии бюджетам городских округов на организацию бесплатного горячего питания обучающихся, получающих начальное общее образование в государственных и муниципальных образовательных организациях
956	2 02 29999 04 0000 150	Прочие субсидии бюджетам городских округов в том числе:

		субсидия на обеспечение бесплатным цельным молоком либо питьевым молоком обучающихся 1-4 классов общеобразовательных учреждений, муниципальных образовательных учреждений для детей дошкольного и младшего школьного возраста
		субсидия на организацию отдыха детей Мурманской области в муниципальных образовательных организациях
		субсидии бюджетам муниципальных образований на софинансирование расходов, направляемых на оплату труда и начисления на выплаты по оплате труда работникам муниципальных учреждений
956	2 02 30024 04 0000 150	Субвенции бюджетам городских округов на выполнение передаваемых полномочий субъектов Российской Федерации
		в том числе:
		субвенция на обеспечение бесплатным питанием отдельных категорий обучающихся
		субвенция на реализацию Закона Мурманской области "О наделении органов местного самоуправления муниципальных образований со статусом городского округа и муниципального района отдельными государственными полномочиями по опеке и попечительству в отношении несовершеннолетних"
		субвенция на реализацию Закона Мурманской области "О патронате" в части финансирования расходов по выплате денежного вознаграждения лицам, осуществляющим постинтернатный патронат в отношении несовершеннолетних и социальный патронат
		субвенция на предоставление мер социальной поддержки по оплате жилого помещения и коммунальных услуг детям-сиротам и детям, оставшимся без попечения родителей, лицам из числа детей-сирот и детей, оставшихся без попечения родителей
		субвенция на организацию предоставления мер социальной поддержки по оплате жилого помещения и коммунальных услуг детям-сиротам и детям, оставшимся без попечения родителей, лицам из числа детей-сирот и детей, оставшихся без попечения родителей
956	2 02 30027 04 0000 150	Субвенции бюджетам городских округов на содержание ребенка в семье опекуна и приемной семье, а также вознаграждение, причитающееся приемному родителю
956	2 02 30029 04 0000 150	Субвенции бюджетам городских округов на компенсацию части платы, взимаемой с родителей (законных представителей) за присмотр и уход за детьми, посещающими образовательные организации, реализующие образовательные программы дошкольного образования
		в том числе:
		субвенция на расходы, связанные с выплатой компенсации родительской платы за присмотр и уход за детьми, посещающими образовательные организации, реализующие общеобразовательные программы дошкольного образования (банковские, почтовые услуги, расходы на компенсацию затрат деятельности органов местного самоуправления и учреждений, находящихся в их ведении)
		субвенция на выплату компенсации родительской платы за присмотр и уход за детьми, посещающими образовательные организации, реализующие общеобразовательные программы дошкольного образования
956	2 02 39998 04 0000 150	Единая субвенция бюджетам городских округов
956	2 02 45303 04 0000 150	Межбюджетные трансферты, передаваемые бюджетам городских округов на ежемесячное денежное вознаграждение за классное руководство педагогическим работникам государственных и муниципальных общеобразовательных организаций
957		**Управление финансов администрации города Мурманска**
957	2 02 15002 04 0000 150	Дотации бюджетам городских округов на поддержку мер по обеспечению сбалансированности бюджетов
957	2 02 49999 04 0000 150	Прочие межбюджетные трансферты, передаваемые бюджетам городских округов
		в том числе:
		иные межбюджетные трансферты бюджету муниципального образования город Мурманск на реализацию пункта 2 статьи 1 Закона Мурманской области "О сохранении права на меры социальной поддержки отдельных категорий граждан в связи с упразднением поселка городского типа Росляково"
957	2 08 04000 04 0000 150	Перечисления из бюджетов городских округов (в бюджеты городских округов) для осуществления возврата (зачета) излишне уплаченных или излишне взысканных сумм налогов, сборов и иных платежей, а также сумм процентов за несвоевременное осуществление такого возврата и процентов, начисленных на излишне взысканные суммы
958		**Комитет по развитию городского хозяйства администрации города Мурманска**
958	1 08 07173 01 1000 110	Государственная пошлина за выдачу органом местного самоуправления городского округа специального разрешения на движение по автомобильным дорогам транспортных средств, осуществляющих перевозки опасных, тяжеловесных и (или) крупногабаритных грузов, зачисляемая в бюджеты городских округов (сумма платежа)
958	2 02 25242 04 0000 150	Субсидии бюджетам городских округов на ликвидацию несанкционированных свалок в границах городов и наиболее опасных объектов накопленного экологического вреда окружающей среде
958	2 02 29999 04 0000 150	Прочие субсидии бюджетам городских округов
		в том числе:
		субсидия бюджету муниципального образования г. Мурманск на осуществление городом Мурманском функций административного центра области
958	2 02 30024 04 0000 150	Субвенции бюджетам городских округов на выполнение передаваемых полномочий субъектов Российской Федерации
		в том числе:
		субвенция бюджетам муниципальных образований Мурманской области на осуществление деятельности по отлову и содержанию животных без владельцев
		субвенции на реализацию Закона Мурманской области "О предоставлении льготного проезда на городском электрическом и автомобильном транспорте общего пользования обучающимся государственных областных и муниципальных образовательных организаций Мурманской области"
		субвенция на возмещение расходов по гарантированному перечню услуг по погребению
958	2 02 45393 04 0000 150	Межбюджетные трансферты, передаваемые бюджетам городских округов на финансовое обеспечение дорожной деятельности в рамках реализации национального проекта "Безопасные и качественные автомобильные дороги"
959		**Комитет по охране здоровья администрации города Мурманска**
960		**Комитет по строительству администрации города Мурманска**
960	2 02 25232 04 0000 150	Субсидии бюджетам городских округов на создание дополнительных мест для детей в возрасте от 1,5 до 3 лет в образовательных организациях, осуществляющих образовательную деятельность по образовательным программам дошкольного образования
960	2 02 25519 04 0000 150	Субсидии бюджетам городских округов на поддержку отрасли культуры
960	2 02 25520 04 0000 150	Субсидии бюджетам городских округов на реализацию мероприятий по созданию в субъектах Российской Федерации новых мест в общеобразовательных организациях
960	2 02 27233 04 0000 150	Субсидии бюджетам городских округов на софинансирование капитальных вложений в объекты государственной (муниципальной) собственности в рамках создания центров культурного развития в городах с числом жителей до 300 тысяч человек
960	2 02 30024 04 0000 150	Субвенции бюджетам городских округов на выполнение передаваемых полномочий субъектов Российской Федерации
		в том числе:
		субвенция на осуществление ремонта жилых помещений, собственниками которых являются дети-сироты и дети, оставшиеся без попечения родителей, лица из числа детей-сирот и детей, оставшихся без попечения родителей, либо текущего ремонта жилых помещений, право пользования которыми сохранено за детьми-сиротами и детьми, оставшимися без попечения родителей, лицами из числа детей-сирот и детей, оставшихся без попечения родителей
965		**Контрольно-счетная палата города Мурманска**
966		**Комитет градостроительства и территориального развития администрации города Мурманска**
966	1 08 07150 01 1000 110	Государственная пошлина за выдачу разрешения на установку рекламной конструкции (сумма платежа)
966	1 13 01994 04 0000 130	Прочие доходы от оказания платных услуг (работ) получателями средств бюджетов городских округов
968		Комитет по экономическому развитию администрации города Мурманска
968	2 02 25497 04 0000 150	Субсидии бюджетам городских округов на реализацию мероприятий по обеспечению жильем молодых семей
968	2 02 30024 04 0000 150	Субвенции бюджетам городских округов на выполнение передаваемых полномочий субъектов Российской Федерации
		в том числе:
		субвенция на осуществление органами местного самоуправления муниципальных образований Мурманской области со статусом городского округа и муниципального района отдельных государственных полномочий по сбору сведений для формирования и ведения торгового реестра
		субвенция на осуществление отдельных государственных полномочий по установлению регулируемых тарифов на перевозки пассажиров и багажа автомобильным транспортом и городским наземным электрическим транспортом
969		**Комитет по жилищной политике администрации города Мурманска**
969	2 02 30024 04 0000 150	Субвенции бюджетам городских округов на выполнение передаваемых полномочий субъектов Российской Федерации
		в том числе:
		субвенция бюджету муниципального образования город Мурманск на осуществление органами местного самоуправления муниципального образования город Мурманск государственных полномочий по предоставлению ежемесячной денежной выплаты на оплату жилого помещения и (или) коммунальных услуг специалистам муниципальных учреждений (организаций), указанным в пункте 1 статьи 1, и лицам, указанным в статье 2 Закона Мурманской области "О сохранении права на меры социальной поддержки отдельных категорий граждан в связи с упразднением поселка городского типа Росляково"
		субвенция бюджету муниципального образования город Мурманск на осуществление органами местного самоуправления муниципального образования город Мурманск государственных полномочий по организации предоставления ежемесячной денежной выплаты на оплату жилого помещения и (или) коммунальных услуг специалистам муниципальных учреждений (организаций), указанным в пункте 1 статьи 1, и лицам, указанным в статье 2 Закона Мурманской области "О сохранении права на меры социальной поддержки отдельных категорий граждан в связи с упразднением поселка городского типа Росляково"
		Иные доходы бюджета муниципального образования город Мурманск, администрирование которых может осуществляться главными администраторами доходов - органами местного самоуправления муниципального образования город Мурманск, в пределах их компетенции
	1 11 09044 04 0000 120	Прочие поступления от использования имущества, находящегося в собственности городских округов (за исключением имущества муниципальных бюджетных и автономных учреждений, а также имущества муниципальных унитарных предприятий, в том числе казенных)
	1 13 02994 04 0000 130	Прочие доходы от компенсации затрат бюджетов городских округов
	1 16 01053 01 0000 140	Административные штрафы, установленные главой 5 Кодекса Российской Федерации об административных правонарушениях, за административные правонарушения, посягающие на права граждан, налагаемые мировыми судьями, комиссиями по делам несовершеннолетних и защите их прав
	1 16 01054 01 0000 140	Административные штрафы, установленные главой 5 Кодекса Российской Федерации об административных правонарушениях, за административные правонарушения, посягающие на права граждан, выявленные должностными лицами органов муниципального контроля
	1 16 01074 01 0000 140	Административные штрафы, установленные главой 7 Кодекса Российской Федерации об административных правонарушениях, за административные правонарушения в области охраны собственности, выявленные должностными лицами органов муниципального контроля
	1 16 01153 01 0000 140	Административные штрафы, установленные главой 15 Кодекса Российской Федерации об административных правонарушениях, за административные правонарушения в области финансов, налогов и сборов, страхования, рынка ценных бумаг (за исключением штрафов, указанных в пункте 6 статьи 46 Бюджетного кодекса Российской Федерации), налагаемые мировыми судьями, комиссиями по делам несовершеннолетних и защите их прав
	1 16 01154 01 0000 140	Административные штрафы, установленные главой 15 Кодекса Российской Федерации об административных правонарушениях, за административные правонарушения в области финансов, налогов и сборов, страхования, рынка ценных бумаг (за исключением штрафов, указанных в пункте 6 статьи 46 Бюджетного кодекса Российской Федерации), выявленные должностными лицами органов муниципального контроля
	1 16 01157 01 0000 140	Административные штрафы, установленные главой 15 Кодекса Российской Федерации об административных правонарушениях, за административные правонарушения в области финансов, связанные с нецелевым использованием бюджетных средств, невозвратом либо несвоевременным возвратом бюджетного кредита, неперечислением либо несвоевременным перечислением платы за пользование бюджетным кредитом, нарушением условий предоставления бюджетного кредита, нарушением порядка и (или) условий предоставления (расходования) межбюджетных трансфертов, нарушением условий предоставления бюджетных инвестиций, субсидий юридическим лицам, индивидуальным предпринимателям и физическим лицам, подлежащие зачислению в бюджет муниципального образования
	1 16 01193 01 0000 140	Административные штрафы, установленные главой 19 Кодекса Российской Федерации об административных правонарушениях, за административные правонарушения против порядка управления, налагаемые мировыми судьями, комиссиями по делам несовершеннолетних и защите их прав
	1 16 01194 01 0000 140	Административные штрафы, установленные главой 19 Кодекса Российской Федерации об административных правонарушениях, за административные правонарушения против порядка управления, выявленные должностными лицами органов муниципального контроля

1 16 01204 01 0000 140	Административные штрафы, установленные главой 20 Кодекса Российской Федерации об административных правонарушениях, за административные правонарушения, посягающие на общественный порядок и общественную безопасность, выявленные должностными лицами органов муниципального контроля
1 16 02020 02 0000 140	Административные штрафы, установленные законами субъектов Российской Федерации об административных правонарушениях, за нарушение муниципальных правовых актов
1 16 07010 04 0000 140	Штрафы, неустойки, пени, уплаченные в случае просрочки исполнения поставщиком (подрядчиком, исполнителем) обязательств, предусмотренных муниципальным контрактом, заключенным муниципальным органом, казенным учреждением городского округа
1 16 07090 04 0000 140	Иные штрафы, неустойки, пени, уплаченные в соответствии с законом или договором в случае неисполнения или ненадлежащего исполнения обязательств перед муниципальным органом, (муниципальным казенным учреждением) городского округа
1 16 09040 04 0000 140	Денежные средства, изымаемые в собственность городского округа в соответствии с решениями судов (за исключением обвинительных приговоров судов)
1 16 10031 04 0000 140	Возмещение ущерба при возникновении страховых случаев, когда выгодоприобретателями выступают получатели средств бюджета городского округа
1 16 10032 04 0000 140	Прочее возмещение ущерба, причиненного муниципальному имуществу городского округа (за исключением имущества, закрепленного за муниципальными бюджетными (автономными) учреждениями, унитарными предприятиями)
1 16 10061 04 0000 140	Платежи в целях возмещения убытков, причиненных уклонением от заключения с муниципальным органом городского округа (муниципальным казенным учреждением) муниципального контракта, а также иные денежные средства, подлежащие зачислению в бюджет городского округа за нарушение законодательства Российской Федерации о контрактной системе в сфере закупок товаров, работ, услуг для обеспечения государственных и муниципальных нужд (за исключением муниципального контракта, финансируемого за счет средств муниципального дорожного фонда)
1 16 10062 04 0000 140	Платежи в целях возмещения убытков, причиненных уклонением от заключения с муниципальным органом городского округа (муниципальным казенным учреждением) муниципального контракта, финансируемого за счет средств муниципального дорожного фонда, а также иные денежные средства, подлежащие зачислению в бюджет городского округа за нарушение законодательства Российской Федерации о контрактной системе в сфере закупок товаров, работ, услуг для обеспечения государственных и муниципальных нужд
1 16 10081 04 0000 140	Платежи в целях возмещения ущерба при расторжении муниципального контракта, заключенного с муниципальным органом городского округа (муниципальным казенным учреждением), в связи с односторонним отказом исполнителя (подрядчика) от его исполнения (за исключением муниципального контракта, финансируемого за счет средств муниципального дорожного фонда)
1 16 10082 04 0000 140	Платежи в целях возмещения ущерба при расторжении муниципального контракта, финансируемого за счет средств муниципального дорожного фонда городского округа, в связи с односторонним отказом исполнителя (подрядчика) от его исполнения
1 16 10100 04 0000 140	Денежные взыскания, налагаемые в возмещение ущерба, причиненного в результате незаконного или нецелевого использования бюджетных средств (в части бюджетов городских округов)
1 16 10123 01 0000 140	Доходы от денежных взысканий (штрафов), поступающие в счет погашения задолженности, образовавшейся до 1 января 2020 года, подлежащие зачислению в бюджет муниципального образования по нормативам, действовавшим в 2019 году
1 16 11064 01 0000 140	Платежи, уплачиваемые в целях возмещения вреда, причиняемого автомобильным дорогам местного значения транспортными средствами, осуществляющими перевозки тяжеловесных и (или) крупногабаритных грузов
1 17 01040 04 0000 180	Невыясненные поступления, зачисляемые в бюджеты городских округов
1 17 05040 04 0000 180	Прочие неналоговые доходы бюджетов городских округов
2 02 29999 04 0000 150	Прочие субсидии бюджетам городских округов
2 02 39999 04 0000 150	Прочие субвенции бюджетам городских округов
2 02 45160 04 0000 150	Межбюджетные трансферты, передаваемые бюджетам городских округов для компенсации дополнительных расходов, возникших в результате решений, принятых органами власти другого уровня
2 02 49999 04 0000 150	Прочие межбюджетные трансферты, передаваемые бюджетам городских округов
2 02 90023 04 0000 150	Прочие безвозмездные поступления в бюджеты городских округов от бюджетов субъектов Российской Федерации
2 03 04010 04 0000 150	Предоставление государственными (муниципальными) организациями грантов для получателей средств бюджетов городских округов
2 03 04020 04 0000 150	Поступления от денежных пожертвований, предоставляемых государственными (муниципальными) организациями получателям средств бюджетов городских округов
2 03 04099 04 0000 150	Прочие безвозмездные поступления от государственных (муниципальных) организаций в бюджеты городских округов
2 04 04010 04 0000 150	Предоставление негосударственными организациями грантов для получателей средств бюджетов городских округов
2 04 04020 04 0000 150	Поступления от денежных пожертвований, предоставляемых негосударственными организациями получателям средств бюджетов городских округов
2 04 04099 04 0000 150	Прочие безвозмездные поступления от негосударственных организаций в бюджеты городских округов
2 07 04010 04 0000 150	Безвозмездные поступления от физических и юридических лиц на финансовое обеспечение дорожной деятельности, в том числе добровольных пожертвований, в отношении автомобильных дорог общего пользования местного значения городских округов
2 07 04020 04 0000 150	Поступления от денежных пожертвований, предоставляемых физическими лицами получателям средств бюджетов городских округов
2 07 04050 04 0000 150	Прочие безвозмездные поступления в бюджеты городских округов
2 18 04010 04 0000 150	Доходы бюджетов городских округов от возврата бюджетными учреждениями остатков субсидий прошлых лет
2 18 04020 04 0000 150	Доходы бюджетов городских округов от возврата автономными учреждениями остатков субсидий прошлых лет
2 18 04030 04 0000 150	Доходы бюджетов городских округов от возврата иными организациями остатков субсидий прошлых лет
2 19 25112 04 0000 150	Возврат остатков субсидий на софинансирование капитальных вложений в объекты муниципальной собственности из бюджетов городских округов
2 19 25232 04 0000 150	Возврат остатков субсидий на создание дополнительных мест для детей в возрасте от 1,5 до 3 лет в образовательных организациях, осуществляющих образовательную деятельность по образовательным программам дошкольного образования, из бюджетов городских округов
2 19 25495 04 0000 150	Возврат остатков субсидий на финансовое обеспечение мероприятий федеральной целевой программы "Развитие физической культуры и спорта в Российской Федерации на 2016 - 2020 годы" из бюджетов городских округов
2 19 25497 04 0000 150	Возврат остатков субсидий на реализацию мероприятий по обеспечению жильем молодых семей из бюджетов городских округов
2 19 25527 04 0000 150	Возврат остатков субсидий на государственную поддержку малого и среднего предпринимательства из бюджетов городских округов
2 19 25555 04 0000 150	Возврат остатков субсидий на поддержку государственных программ субъектов Российской Федерации и муниципальных программ формирования современной городской среды из бюджетов городских округов
2 19 35120 04 0000 150	Возврат остатков субвенций на осуществление полномочий по составлению (изменению) списков кандидатов в присяжные заседатели федеральных судов общей юрисдикции в Российской Федерации из бюджетов городских округов
2 19 35930 04 0000 150	Возврат остатков субвенций на государственную регистрацию актов гражданского состояния из бюджетов городских округов
2 19 45393 04 0000 150	Возврат остатков иных межбюджетных трансфертов на финансовое обеспечение дорожной деятельности в рамках реализации национального проекта "Безопасные и качественные автомобильные дороги" из бюджетов городских округов
2 19 45454 04 0000 150	Возврат остатков иных межбюджетных трансфертов на создание модельных муниципальных библиотек из бюджетов городских округов
2 19 60010 04 0000 150	Возврат прочих остатков субсидий, субвенций и иных межбюджетных трансфертов, имеющих целевое назначение, прошлых лет из бюджетов городских округов

Раздел 2. Перечень главных администраторов доходов областного бюджета - органов местного самоуправления муниципального образования город Мурманск

951		**Администрация города Мурманска**
951	1 16 10122 01 0000 140	Доходы от денежных взысканий (штрафов), поступающие в счет погашения задолженности, образовавшейся до 1 января 2020 года, подлежащие зачислению в бюджет субъекта Российской Федерации по нормативам, действовавшим в 2019 году

Приложение 4
к решению Совета депутатов
города Мурманска
от _____ № _____

Перечень главных администраторов источников финансирования дефицита бюджета муниципального образования город Мурманск

Код главного администратора источников	Код группы, подгруппы, статьи и вида источников	Наименование
905		**Комитет имущественных отношений города Мурманска**
905	01 06 01 00 04 0000 630	Средства от продажи акций и иных форм участия в капитале, находящихся в собственности городских округов
957		**Управление финансов администрации города Мурманска**
957	01 02 00 00 04 0000 710	Привлечение кредитов от кредитных организаций бюджетами городских округов в валюте Российской Федерации
957	01 02 00 00 04 0000 810	Погашение бюджетами городских округов кредитов от кредитных организаций в валюте Российской Федерации
957	01 03 01 00 04 0000 710	Привлечение кредитов из других бюджетов бюджетной системы Российской Федерации бюджетами городских округов в валюте Российской Федерации
957	01 03 01 00 04 0100 710	Привлечение кредитов из других бюджетов бюджетной системы Российской Федерации бюджетами городских округов в валюте Российской Федерации (бюджетные кредиты на пополнение остатков средств на счетах бюджетов городских округов)
957	01 03 01 00 04 0200 710	Привлечение кредитов из других бюджетов бюджетной системы Российской Федерации бюджетами городских округов в валюте Российской Федерации (привлечение кредитов из других бюджетов бюджетной системы Российской Федерации бюджетами городских округов в валюте Российской Федерации, кроме бюджетных кредитов на пополнение остатков средств на счетах бюджетов городских округов)
957	01 03 01 00 04 0000 810	Погашение бюджетами городских округов кредитов из других бюджетов бюджетной системы Российской Федерации в валюте Российской Федерации
957	01 03 01 00 04 0100 810	Погашение бюджетами городских округов кредитов из других бюджетов бюджетной системы Российской Федерации в валюте Российской Федерации (бюджетные кредиты на пополнение остатков средств на счетах бюджетов городских округов)
957	01 03 01 00 04 0200 810	Погашение бюджетами городских округов кредитов из других бюджетов бюджетной системы Российской Федерации в валюте Российской Федерации (погашение бюджетами городских округов кредитов из других бюджетов бюджетной системы Российской Федерации в валюте Российской Федерации, кроме бюджетных кредитов на пополнение остатков средств на счетах бюджетов городских округов)
957	01 06 04 01 04 0000 810	Исполнение муниципальных гарантий городских округов в валюте Российской Федерации в случае, если исполнение гарантом муниципальных гарантий ведет к возникновению права регрессного требования гаранта к принципалу либо обусловлено уступкой гаранту прав требования бенефициара к принципалу
957	01 06 05 01 04 0000 640	Возврат бюджетных кредитов, предоставленных юридическим лицам из бюджетов городских округов в валюте Российской Федерации
957	01 06 10 02 04 0000 550	Увеличение финансовых активов в собственности городских округов за счет средств организаций, учредителями которых являются городские округа и лицевые счета которым открыты в территориальных органах Федерального казначейства или в финансовых органах муниципальных образований в соответствии с законодательством Российской Федерации
		Иные источники финансирования дефицита бюджета муниципального образования город Мурманск, администрирование которых может осуществляться главными администраторами источников финансирования дефицита бюджета муниципального образования город Мурманск в пределах их компетенции
	01 05 02 01 04 0000 510	Увеличение прочих остатков денежных средств бюджетов городских округов
	01 05 02 01 04 0000 610	Уменьшение прочих остатков денежных средств бюджетов городских округов

Приложение 5
к решению Совета депутатов
города Мурманска
от _____ № _____

Понижающие коэффициенты к размерам арендной платы за землю, государственная собственность на которую не разграничена, на 2021 год

№ п/п	Наименование организации	Цель предоставления льготы	Размер понижающего коэффициента
1.	Акционерное общество "Отель "АРКТИКА"	Компенсация расходов, связанных с проведением на территории отеля благотворительных и социально значимых мероприятий на безвозмездной и льготной основе	0,5
2.	Общество с ограниченной ответственностью "Центральный стадион профсоюзов"	Возмещение затрат, связанных с предоставлением на льготных условиях помещений спортивного комплекса, для проведения учебно-тренировочного процесса детско-юношескими спортивными школами и учебными заведениями города Мурманска	0,44
3.	Общество с ограниченной ответственностью "ПоларСтрой"	Возмещение недополученных доходов, связанных с предоставлением на льготных условиях помещений спортивного комплекса для проведения учебно-тренировочного процесса детско-юношескими спортивными школами и учебными заведениями города Мурманска	0,3
4.	Акционерное общество "Фармация Мурманска"	Компенсация расходов, связанных с реализацией социального проекта "Городская карта поддержки"	0,1
5.	Акционерное общество "Бюро спецобслуживания"	Частичная компенсация расходов по оказанию гарантированного перечня услуг по погребению умерших	0,1
6.	Акционерное общество "Электротранспорт города Мурманска"	Обновление основных фондов (приобретение троллейбусов и автобусов) и пополнение оборотных средств	0,05
7.	Мурманская региональная общественная организация "Физкультурно-оздоровительная организация "Здоровый город"	Частичное возмещение расходов, связанных с реконструкцией конно-спортивной школы и физкультурно-оздоровительного комплекса для занятий адаптивно-верховой ездой	0,05

Приложение 6
к решению Совета депутатов
города Мурманска
от _____ № _____

Понижающие коэффициенты к размерам арендной платы за земельные участки, находящиеся в муниципальной собственности, на 2021 год

№ п/п	Наименование организации	Цель предоставления льготы	Размер понижающего коэффициента
1.	Акционерное общество "Бюро спецобслуживания"	Компенсация расходов по оказанию услуг, предоставляемых согласно гарантированному перечню услуг по погребению	0,1
2.	Акционерное общество "Фармация Мурманска"	Компенсация расходов, связанных с реализацией социального проекта "Городская карта поддержки"	0,1
3.	Акционерное общество "Электротранспорт города Мурманска"	Улучшение качества транспортных услуг по перевозке пассажиров по муниципальным маршрутам регулярных перевозок (приобретение троллейбусов и автобусов)	0,05

Приложение 7
к решению Совета депутатов
города Мурманска
от _____ № _____

Понижающие коэффициенты к размерам арендной платы за пользование муниципальным имуществом на 2021 год

№ п/п	Наименование организации	Цель предоставления льготы	Размер понижающего коэффициента
1.	Мурманская областная общественная организация социальной поддержки населения "Прометей плюс", нежилое помещение, расположенное по адресу: улица Карла Либкнехта, дом 44	Реализация социальных программ; компенсация расходов, связанных с осуществлением и ведением уставной деятельности	0,1
2.	Первомайская окружная организация Мурманской областной организации Общероссийской общественной организации "Всероссийское общество инвалидов", нежилое помещение, расположенное по адресу: улица Крупской, дом 52	Реализация социальных программ; компенсация расходов, связанных с осуществлением и ведением уставной деятельности	0,1
3.	Ленинская окружная организация Мурманской областной организации Общероссийской общественной организации "Всероссийское общество инвалидов", нежилые помещения, расположенные по адресам: улица Павлика Морозова, дом 1/7, улица Адмирала флота Лобова, дом 1	Реализация социальных программ; компенсация расходов, связанных с осуществлением и ведением уставной деятельности	0,1
4.	Акционерное общество "Мурманскавтотранс", нежилое помещение, расположенное по адресу: улица Коминтерна, дом 18	Улучшение качества транспортных услуг по перевозке пассажиров по межмуниципальным маршрутам регулярных перевозок (приобретение автобусов, отвечающих требованиям экологического класса "Евро-5")	0,1
5.	Мурманская городская Общественная организация "Жители блокадного Ленинграда", нежилое помещение, расположенное по адресу: улица Полярный Круг, дом 2	Реализация социальных программ; компенсация расходов, связанных с осуществлением и ведением уставной деятельности	0,05
6.	Мурманское региональное отделение Общероссийской общественной организации "Российский Красный Крест", нежилые помещения, расположенные по адресам: улица Олега Кошевого, дом 3, проспект Кирова, дом 62а	Реализация социальных программ; компенсация расходов, связанных с осуществлением и ведением уставной деятельности	0,05
7.	Мурманская областная общественная организация "Федерация Традиционного Айкидо г. Мурманска и Мурманской области", нежилое помещение, расположенное по адресу: улица Олега Кошевого, дом 3	Реализация социальных программ; компенсация расходов, связанных с осуществлением и ведением уставной деятельности	0,05
8.	Первомайская окружная организация Мурманской областной организации Общероссийской общественной организации "Всероссийское общество инвалидов", нежилые помещения, расположенные по адресам: проспект Ленина, дом 101, проспект Кольский, дом 103	Реализация социальных программ; компенсация расходов, связанных с осуществлением и ведением уставной деятельности	0,05
9.	Ленинская окружная организация Мурманской областной организации Общероссийской общественной организации "Всероссийское общество инвалидов", нежилое помещение, расположенное по адресу: улица Аскольдовцев, дом 19	Реализация социальных программ; компенсация расходов, связанных с осуществлением и ведением уставной деятельности	0,05
10.	Мурманская региональная общественная благотворительная организация многодетных семей и инвалидов "Радуга", нежилые помещения, расположенные по адресам: проезд Ивана Халатина, дом 19, улица Магомета Гаджиева, дом 16	Реализация социальных программ; компенсация расходов, связанных с осуществлением и ведением уставной деятельности	0,05
11.	Общественная организация Мурманская городская организация Объединения инвалидов "Истоки", нежилые помещения, расположенные по адресам: улица Академика Книповича, дом 39, улица Полярные Зори, дом 41/2	Реализация социальных программ; компенсация расходов, связанных с осуществлением и ведением уставной деятельности	0,05
12.	Общественная организация Мурманский социально-благотворительный клуб родителей и детей-инвалидов "Надежда", нежилое помещение, расположенное по адресу: улица Полярные Зори, дом 41, корпус 4	Реализация социальных программ; компенсация расходов, связанных с осуществлением и ведением уставной деятельности	0,05
13.	Мурманское региональное отделение Общероссийской общественной организации "Союз театральных деятелей Российской Федерации (Всероссийское театральное общество)", нежилое помещение, расположенное по адресу: улица Полярные Зори, дом 19	Реализация социальных программ; компенсация расходов, связанных с осуществлением и ведением уставной деятельности	0,05
14.	Региональная общественная организация Мурманской области добровольное общество защиты бездомных животных "Приют", нежилое помещение, расположенное по адресу: проезд Автопарковый, дом 20	Реализация социальных программ; компенсация расходов, связанных с осуществлением и ведением уставной деятельности	0,05
15.	Мурманская региональная общественная организация инвалидов и лиц, нуждающихся в социальной защите "Школа доброты", нежилое помещение, расположенное по адресу: улица Чумбарова-Лучинского, дом 40, корпус 1	Реализация социальных программ; компенсация расходов, связанных с осуществлением и ведением уставной деятельности	0,05
16.	Мурманская областная молодёжная общественная организация "ПЕРСПЕКТИВА", нежилое помещение, расположенное по адресу: улица Капитана Маклакова, дом 50	Реализация социальных программ; компенсация расходов, связанных с осуществлением и ведением уставной деятельности	0,05

Приложение 8
к решению Совета депутатов
города Мурманска
от _____ № _____

Объем поступлений доходов бюджета муниципального образования город Мурманск на 2021 год

тыс. руб.

Коды бюджетной классификации Российской Федерации	Наименование	Сумма
000 1 00 00000 00 0000 000	**НАЛОГОВЫЕ И НЕНАЛОГОВЫЕ ДОХОДЫ**	**8 692 666,4**
	НАЛОГОВЫЕ ДОХОДЫ	**8 318 581,3**
000 1 01 00000 00 0000 000	**НАЛОГИ НА ПРИБЫЛЬ, ДОХОДЫ**	**4 698 541,0**
000 1 01 02000 01 0000 110	**Налог на доходы физических лиц**	**4 698 541,0**
000 1 01 02010 01 0000 110	Налог на доходы физических лиц с доходов, источником которых является налоговый агент, за исключением доходов, в отношении которых исчисление и уплата налога осуществляются в соответствии со статьями 227, 227.1 и 228 Налогового кодекса Российской Федерации	4 563 152,4
000 1 01 02020 01 0000 110	Налог на доходы физических лиц с доходов, полученных от осуществления деятельности физическими лицами, зарегистрированными в качестве индивидуальных предпринимателей, нотариусов, занимающихся частной практикой, адвокатов, учредивших адвокатские кабинеты, и других лиц, занимающихся частной практикой в соответствии со статьей 227 Налогового кодекса Российской Федерации	13 373,9
000 1 01 02030 01 0000 110	Налог на доходы физических лиц с доходов, полученных физическими лицами в соответствии со статьей 228 Налогового кодекса Российской Федерации	30 189,6
000 1 01 02040 01 0000 110	Налог на доходы физических лиц в виде фиксированных авансовых платежей с доходов, полученных физическими лицами, являющимися иностранными гражданами, осуществляющими трудовую деятельность по найму на основании патента в соответствии со статьей 227.1 Налогового кодекса Российской Федерации	91 825,1
000 1 03 00000 00 0000 000	**НАЛОГИ НА ТОВАРЫ (РАБОТЫ, УСЛУГИ), РЕАЛИЗУЕМЫЕ НА ТЕРРИТОРИИ РОССИЙСКОЙ ФЕДЕРАЦИИ**	**28 049,1**
000 1 03 02000 01 0000 110	**Акцизы по подакцизным товарам (продукции), производимым на территории Российской Федерации**	**28 049,1**
000 1 03 02230 01 0000 110	Доходы от уплаты акцизов на дизельное топливо, подлежащие распределению между бюджетами субъектов Российской Федерации и местными бюджетами с учетом установленных дифференцированных нормативов отчислений в местные бюджеты	10 144,2

000 1 03 02231 01 0000 110	Доходы от уплаты акцизов на дизельное топливо, подлежащие распределению между бюджетами субъектов Российской Федерации и местными бюджетами с учетом установленных дифференцированных нормативов отчислений в местные бюджеты (по нормативам, установленным Федеральным законом о федеральном бюджете в целях формирования дорожных фондов субъектов Российской Федерации)	10 144,2
000 1 03 02240 01 0000 110	Доходы от уплаты акцизов на моторные масла для дизельных и (или) карбюраторных (инжекторных) двигателей, подлежащие распределению между бюджетами субъектов Российской Федерации и местными бюджетами с учетом установленных дифференцированных нормативов отчислений в местные бюджеты	64,9
000 1 03 02241 01 0000 110	Доходы от уплаты акцизов на моторные масла для дизельных и (или) карбюраторных (инжекторных) двигателей, подлежащие распределению между бюджетами субъектов Российской Федерации и местными бюджетами с учетом установленных дифференцированных нормативов отчислений в местные бюджеты (по нормативам, установленным Федеральным законом о федеральном бюджете в целях формирования дорожных фондов субъектов Российской Федерации)	64,9
000 1 03 02250 01 0000 110	Доходы от уплаты акцизов на автомобильный бензин, подлежащие распределению между бюджетами субъектов Российской Федерации и местными бюджетами с учетом установленных дифференцированных нормативов отчислений в местные бюджеты	17 840,0
000 1 03 02251 01 0000 110	Доходы от уплаты акцизов на автомобильный бензин, подлежащие распределению между бюджетами субъектов Российской Федерации и местными бюджетами с учетом установленных дифференцированных нормативов отчислений в местные бюджеты (по нормативам, установленным Федеральным законом о федеральном бюджете в целях формирования дорожных фондов субъектов Российской Федерации)	17 840,0
000 1 05 00000 00 0000 000	**НАЛОГИ НА СОВОКУПНЫЙ ДОХОД**	**2 737 305,0**
000 1 05 01000 00 0000 110	**Налог, взимаемый в связи с применением упрощенной системы налогообложения**	**785 094,5**
000 1 05 01010 01 0000 110	Налог, взимаемый с налогоплательщиков, выбравших в качестве объекта налогообложения доходы	461 473,9
000 1 05 01011 01 0000 110	Налог, взимаемый с налогоплательщиков, выбравших в качестве объекта налогообложения доходы	461 473,9
000 1 05 01020 01 0000 110	Налог, взимаемый с налогоплательщиков, выбравших в качестве объекта налогообложения доходы, уменьшенные на величину расходов	323 620,6
000 1 05 01021 01 0000 110	Налог, взимаемый с налогоплательщиков, выбравших в качестве объекта налогообложения доходы, уменьшенные на величину расходов (в том числе минимальный налог, зачисляемый в бюджеты субъектов Российской Федерации)	323 620,6
000 1 05 02000 02 0000 110	**Единый налог на вмененный доход для отдельных видов деятельности**	**25 000,0**
000 1 05 02010 02 0000 110	Единый налог на вмененный доход для отдельных видов деятельности	25 000,0
000 1 05 03000 01 0000 110	**Единый сельскохозяйственный налог**	**1 897 010,5**
000 1 05 03010 01 0000 110	Единый сельскохозяйственный налог	1 897 010,5
000 1 05 04000 02 0000 110	**Налог, взимаемый в связи с применением патентной системы налогообложения**	**30 200,0**
000 1 05 04010 02 0000 110	Налог, взимаемый в связи с применением патентной системы налогообложения, зачисляемый в бюджеты городских округов	30 200,0
000 1 06 00000 00 0000 000	**НАЛОГИ НА ИМУЩЕСТВО**	**781 408,2**
000 1 06 01000 00 0000 110	**Налог на имущество физических лиц**	**362 493,0**
000 1 06 01020 04 0000 110	Налог на имущество физических лиц, взимаемый по ставкам, применяемым к объектам налогообложения, расположенным в границах городских округов	362 493,0
000 1 06 06000 00 0000 110	**Земельный налог**	**418 915,2**
000 1 06 06030 00 0000 110	Земельный налог с организаций	409 139,2
000 1 06 06032 04 0000 110	Земельный налог с организаций, обладающих земельным участком, расположенным в границах городских округов	409 139,2
000 1 06 06040 00 0000 110	Земельный налог с физических лиц	9 776,0
000 1 06 06042 04 0000 110	Земельный налог с физических лиц, обладающих земельным участком, расположенным в границах городских округов	9 776,0
000 1 08 00000 00 0000 000	**ГОСУДАРСТВЕННАЯ ПОШЛИНА**	**73 278,0**
000 1 08 03000 01 0000 110	**Государственная пошлина по делам, рассматриваемым в судах общей юрисдикции, мировыми судьями**	**72 500,0**
000 1 08 03010 01 0000 110	Государственная пошлина по делам, рассматриваемым в судах общей юрисдикции, мировыми судьями (за исключением Верховного Суда Российской Федерации)	72 500,0
000 1 08 07000 01 0000 110	**Государственная пошлина за государственную регистрацию, а также за совершение прочих юридически значимых действий**	**778,0**
000 1 08 07150 01 0000 110	Государственная пошлина за выдачу разрешения на установку рекламной конструкции	650,0
000 1 08 07170 01 0000 110	Государственная пошлина за выдачу специального разрешения на движение по автомобильным дорогам транспортных средств, осуществляющих перевозки опасных, тяжеловесных и (или) крупногабаритных грузов	128,0
000 1 08 07173 01 0000 110	Государственная пошлина за выдачу органом местного самоуправления городского округа специального разрешения на движение по автомобильным дорогам транспортных средств, осуществляющих перевозки опасных, тяжеловесных и (или) крупногабаритных грузов, зачисляемая в бюджеты городских округов	128,0
	НЕНАЛОГОВЫЕ ДОХОДЫ	**374 085,1**
000 1 11 00000 00 0000 000	**ДОХОДЫ ОТ ИСПОЛЬЗОВАНИЯ ИМУЩЕСТВА, НАХОДЯЩЕГОСЯ В ГОСУДАРСТВЕННОЙ И МУНИЦИПАЛЬНОЙ СОБСТВЕННОСТИ**	**293 982,1**
000 1 11 01000 00 0000 120	**Доходы в виде прибыли, приходящейся на доли в уставных (складочных) капиталах хозяйственных товариществ и обществ, или дивидендов по акциям, принадлежащим Российской Федерации, субъектам Российской Федерации или муниципальным образованиям**	**4 099,5**
000 1 11 01040 04 0000 120	Доходы в виде прибыли, приходящейся на доли в уставных (складочных) капиталах хозяйственных товариществ и обществ, или дивидендов по акциям, принадлежащим городским округам	4 099,5
000 1 11 05000 00 0000 120	**Доходы, получаемые в виде арендной либо иной платы за передачу в возмездное пользование государственного и муниципального имущества (за исключением имущества бюджетных и автономных учреждений, а также имущества государственных и муниципальных унитарных предприятий, в том числе казенных)**	**289 882,6**
000 1 11 05010 00 0000 120	Доходы, получаемые в виде арендной платы за земельные участки, государственная собственность на которые не разграничена, а также средства от продажи права на заключение договоров аренды указанных земельных участков	235 221,1
000 1 11 05012 04 0000 120	Доходы, получаемые в виде арендной платы за земельные участки, государственная собственность на которые не разграничена и которые расположены в границах городских округов, а также средства от продажи права на заключение договоров аренды указанных земельных участков	235 221,1
000 1 11 05020 00 0000 120	Доходы, получаемые в виде арендной платы за земли после разграничения государственной собственности на землю, а также средства от продажи права на заключение договоров аренды указанных земельных участков (за исключением земельных участков бюджетных и автономных учреждений)	32 361,5
000 1 11 05024 04 0000 120	Доходы, получаемые в виде арендной платы, а также средства от продажи права на заключение договоров аренды за земли, находящиеся в собственности городских округов (за исключением земельных участков муниципальных бюджетных и автономных учреждений)	32 361,5
000 1 11 05070 00 0000 120	Доходы от сдачи в аренду имущества, составляющего государственную (муниципальную) казну (за исключением земельных участков)	22 300,0
000 1 11 05074 04 0000 120	Доходы от сдачи в аренду имущества, составляющего казну городских округов (за исключением земельных участков)	22 300,0
000 1 12 00000 00 0000 000	**ПЛАТЕЖИ ПРИ ПОЛЬЗОВАНИИ ПРИРОДНЫМИ РЕСУРСАМИ**	**22 255,3**
000 1 12 01000 01 0000 120	**Плата за негативное воздействие на окружающую среду**	**22 255,3**
000 1 12 01010 01 0000 120	Плата за выбросы загрязняющих веществ в атмосферный воздух стационарными объектами	1 098,1
000 1 12 01030 01 0000 120	Плата за сбросы загрязняющих веществ в водные объекты	11 025,6
000 1 12 01040 01 0000 120	Плата за размещение отходов производства и потребления	10 131,6
000 1 12 01041 01 0000 120	Плата за размещение отходов производства	10 123,7
000 1 12 01042 01 0000 120	Плата за размещение твердых коммунальных отходов	7,9
000 1 13 00000 00 0000 000	**ДОХОДЫ ОТ ОКАЗАНИЯ ПЛАТНЫХ УСЛУГ И КОМПЕНСАЦИИ ЗАТРАТ ГОСУДАРСТВА**	**355,0**
000 1 13 01000 00 0000 130	**Доходы от оказания платных услуг (работ)**	**105,0**
000 1 13 01990 00 0000 130	Прочие доходы от оказания платных услуг (работ)	105,0
000 1 13 01994 04 0000 130	Прочие доходы от оказания платных услуг (работ) получателями средств бюджетов городских округов	105,0
000 1 13 02000 00 0000 130	**Доходы от компенсации затрат государства**	**250,0**
000 1 13 02990 00 0000 130	Прочие доходы от компенсации затрат государства	250,0
000 1 13 02994 04 0000 130	Прочие доходы от компенсации затрат бюджетов городских округов	250,0
000 1 14 00000 00 0000 000	**ДОХОДЫ ОТ ПРОДАЖИ МАТЕРИАЛЬНЫХ И НЕМАТЕРИАЛЬНЫХ АКТИВОВ**	**22 000,0**
000 1 14 01000 00 0000 410	**Доходы от продажи квартир**	**600,0**
000 1 14 01040 04 0000 410	Доходы от продажи квартир, находящихся в собственности городских округов	600,0
000 1 14 02000 00 0000 000	**Доходы от реализации имущества, находящегося в государственной и муниципальной собственности (за исключением движимого имущества бюджетных и автономных учреждений, а также имущества государственных и муниципальных унитарных предприятий, в том числе казенных)**	**12 800,0**
000 1 14 02040 04 0000 410	Доходы от реализации имущества, находящегося в собственности городских округов (за исключением движимого имущества муниципальных бюджетных и автономных учреждений, а также имущества муниципальных унитарных предприятий, в том числе казенных), в части реализации основных средств по указанному имуществу	12 800,0
000 1 14 02043 04 0000 410	Доходы от реализации иного имущества, находящегося в собственности городских округов (за исключением имущества муниципальных бюджетных и автономных учреждений, а также имущества муниципальных унитарных предприятий, в том числе казенных), в части реализации основных средств по указанному имуществу	12 800,0
000 1 14 06000 00 0000 430	**Доходы от продажи земельных участков, находящихся в государственной и муниципальной собственности**	**8 600,0**
000 1 14 06010 00 0000 430	Доходы от продажи земельных участков, государственная собственность на которые не разграничена	8 600,0
000 1 14 06012 04 0000 430	Доходы от продажи земельных участков, государственная собственность на которые не разграничена и которые расположены в границах городских округов	8 600,0
000 1 16 00000 00 0000 000	**ШТРАФЫ, САНКЦИИ, ВОЗМЕЩЕНИЕ УЩЕРБА**	**34 099,2**
000 1 16 01000 01 0000 140	**Административные штрафы, установленные Кодексом Российской Федерации об административных правонарушениях**	**8 927,1**
000 1 16 01050 01 0000 140	Административные штрафы, установленные главой 5 Кодекса Российской Федерации об административных правонарушениях, за административные правонарушения, посягающие на права граждан	300,6
000 1 16 01053 01 0000 140	Административные штрафы, установленные главой 5 Кодекса Российской Федерации об административных правонарушениях, за административные правонарушения, посягающие на права граждан, налагаемые мировыми судьями, комиссиями по делам несовершеннолетних и защите их прав	300,6
000 1 16 01060 01 0000 140	Административные штрафы, установленные главой 6 Кодекса Российской Федерации об административных правонарушениях, за административные правонарушения, посягающие на здоровье, санитарно-эпидемиологическое благополучие населения и общественную нравственность	542,0
000 1 16 01063 01 0000 140	Административные штрафы, установленные главой 6 Кодекса Российской Федерации об административных правонарушениях, за административные правонарушения, посягающие на здоровье, санитарно-эпидемиологическое благополучие населения и общественную нравственность, налагаемые мировыми судьями, комиссиями по делам несовершеннолетних и защите их прав	542,0
000 1 16 01070 01 0000 140	Административные штрафы, установленные главой 7 Кодекса Российской Федерации об административных правонарушениях, за административные правонарушения в области охраны собственности	314,9
000 1 16 01073 01 0000 140	Административные штрафы, установленные главой 7 Кодекса Российской Федерации об административных правонарушениях, за административные правонарушения в области охраны собственности, налагаемые мировыми судьями, комиссиями по делам несовершеннолетних и защите их прав	181,9
000 1 16 01074 01 0000 140	Административные штрафы, установленные главой 7 Кодекса Российской Федерации об административных правонарушениях, за административные правонарушения в области охраны собственности, выявленные должностными лицами органов муниципального контроля	133,0
000 1 16 01080 01 0000 140	Административные штрафы, установленные главой 8 Кодекса Российской Федерации об административных правонарушениях, за административные правонарушения в области охраны окружающей среды и природопользования	220,0
000 1 16 01083 01 0000 140	Административные штрафы, установленные главой 8 Кодекса Российской Федерации об административных правонарушениях, за административные правонарушения в области охраны окружающей среды и природопользования, налагаемые мировыми судьями, комиссиями по делам несовершеннолетних и защите их прав	220,0
000 1 16 01100 01 0000 140	Административные штрафы, установленные главой 10 Кодекса Российской Федерации об административных правонарушениях, за административные правонарушения в сельском хозяйстве, ветеринарии и мелиорации земель	6,0
000 1 16 01103 01 0000 140	Административные штрафы, установленные главой 10 Кодекса Российской Федерации об административных правонарушениях, за административные правонарушения в сельском хозяйстве, ветеринарии и мелиорации земель, налагаемые мировыми судьями, комиссиями по делам несовершеннолетних и защите их прав	6,0
000 1 16 01110 01 0000 140	Административные штрафы, установленные главой 11 Кодекса Российской Федерации об административных правонарушениях, за административные правонарушения на транспорте	2,0

000 1 16 01113 01 0000 140	Административные штрафы, установленные главой 11 Кодекса Российской Федерации об административных правонарушениях, за административные правонарушения на транспорте, налагаемые мировыми судьями, комиссиями по делам несовершеннолетних и защите их прав	2,0
000 1 16 01130 01 0000 140	Административные штрафы, установленные главой 13 Кодекса Российской Федерации об административных правонарушениях, за административные правонарушения в области связи и информации	2,0
000 1 16 01133 01 0000 140	Административные штрафы, установленные главой 13 Кодекса Российской Федерации об административных правонарушениях, за административные правонарушения в области связи и информации, налагаемые мировыми судьями, комиссиями по делам несовершеннолетних и защите их прав	2,0
000 1 16 01140 01 0000 140	Административные штрафы, установленные главой 14 Кодекса Российской Федерации об административных правонарушениях, за административные правонарушения в области предпринимательской деятельности и деятельности саморегулируемых организаций	814,9
000 1 16 01143 01 0000 140	Административные штрафы, установленные главой 14 Кодекса Российской Федерации об административных правонарушениях, за административные правонарушения в области предпринимательской деятельности и деятельности саморегулируемых организаций, налагаемые мировыми судьями, комиссиями по делам несовершеннолетних и защите их прав	814,9
000 1 16 01150 01 0000 140	Административные штрафы, установленные главой 15 Кодекса Российской Федерации об административных правонарушениях, за административные правонарушения в области финансов, налогов и сборов, страхования, рынка ценных бумаг	165,7
000 1 16 01153 01 0000 140	Административные штрафы, установленные главой 15 Кодекса Российской Федерации об административных правонарушениях, за административные правонарушения в области финансов, налогов и сборов, страхования, рынка ценных бумаг (за исключением штрафов, указанных в пункте 6 статьи 46 Бюджетного кодекса Российской Федерации), налагаемые мировыми судьями, комиссиями по делам несовершеннолетних и защите их прав	165,7
000 1 16 01170 01 0000 140	Административные штрафы, установленные главой 17 Кодекса Российской Федерации об административных правонарушениях, за административные правонарушения, посягающие на институты государственной власти	23,4
000 1 16 01173 01 0000 140	Административные штрафы, установленные главой 17 Кодекса Российской Федерации об административных правонарушениях, за административные правонарушения, посягающие на институты государственной власти, налагаемые мировыми судьями, комиссиями по делам несовершеннолетних и защите их прав	23,4
000 1 16 01190 01 0000 140	Административные штрафы, установленные главой 19 Кодекса Российской Федерации об административных правонарушениях, за административные правонарушения против порядка управления	6 399,9
000 1 16 01193 01 0000 140	Административные штрафы, установленные главой 19 Кодекса Российской Федерации об административных правонарушениях, за административные правонарушения против порядка управления, налагаемые мировыми судьями, комиссиями по делам несовершеннолетних и защите их прав	4 802,8
000 1 16 01194 01 0000 140	Административные штрафы, установленные главой 19 Кодекса Российской Федерации об административных правонарушениях, за административные правонарушения против порядка управления, выявленные должностными лицами органов муниципального контроля	1 597,1
000 1 16 01200 01 0000 140	Административные штрафы, установленные главой 20 Кодекса Российской Федерации об административных правонарушениях, за административные правонарушения, посягающие на общественный порядок и общественную безопасность	135,7
000 1 16 01203 01 0000 140	Административные штрафы, установленные главой 20 Кодекса Российской Федерации об административных правонарушениях, за административные правонарушения, посягающие на общественный порядок и общественную безопасность, налагаемые мировыми судьями, комиссиями по делам несовершеннолетних и защите их прав	135,7
000 1 16 01330 00 0000 140	**Административные штрафы, установленные Кодексом Российской Федерации об административных правонарушениях, за административные правонарушения в области производства и оборота этилового спирта, алкогольной и спиртосодержащей продукции, а также за административные правонарушения порядка ценообразования в части регулирования цен на этиловый спирт, алкогольную и спиртосодержащую продукцию**	**700,0**
000 1 16 01333 01 0000 140	Административные штрафы, установленные Кодексом Российской Федерации об административных правонарушениях, за административные правонарушения в области производства и оборота этилового спирта, алкогольной и спиртосодержащей продукции, а также за административные правонарушения порядка ценообразования в части регулирования цен на этиловый спирт, алкогольную и спиртосодержащую продукцию, налагаемые мировыми судьями, комиссиями по делам несовершеннолетних и защите их прав	700,0
000 1 16 02000 02 0000 140	**Административные штрафы, установленные законами субъектов Российской Федерации об административных правонарушениях**	**12 903,0**
000 1 16 02020 02 0000 140	Административные штрафы, установленные законами субъектов Российской Федерации об административных правонарушениях, за нарушение муниципальных правовых актов	12 903,0
000 1 16 07000 01 0000 140	**Штрафы, неустойки, пени, уплаченные в соответствии с законом или договором в случае неисполнения или ненадлежащего исполнения обязательств перед государственным (муниципальным) органом, органом управления государственным внебюджетным фондом, казенным учреждением, Центральным банком Российской Федерации, иной организацией, действующей от имени Российской Федерации**	**1 362,7**
000 1 16 07010 00 0000 140	Штрафы, неустойки, пени, уплаченные в случае просрочки исполнения поставщиком (подрядчиком, исполнителем) обязательств, предусмотренных государственным (муниципальным) контрактом	692,7
000 1 16 07010 04 0000 140	Штрафы, неустойки, пени, уплаченные в случае просрочки исполнения поставщиком (подрядчиком, исполнителем) обязательств, предусмотренных муниципальным контрактом, заключенным муниципальным органом, казенным учреждением городского округа	692,7
000 1 16 07090 00 0000 140	Иные штрафы, неустойки, пени, уплаченные в соответствии с законом или договором в случае неисполнения или ненадлежащего исполнения обязательств перед государственным (муниципальным) органом, казенным учреждением, Центральным банком Российской Федерации, государственной корпорацией	670,0
000 1 16 07090 04 0000 140	Иные штрафы, неустойки, пени, уплаченные в соответствии с законом или договором в случае неисполнения или ненадлежащего исполнения обязательств перед муниципальным органом, (муниципальным казенным учреждением) городского округа	670,0
000 1 16 10000 00 0000 140	**Платежи в целях возмещения причиненного ущерба (убытков)**	**10 168,1**
000 1 16 10120 00 0000 140	Доходы от денежных взысканий (штрафов), поступающие в счет погашения задолженности, образовавшейся до 1 января 2020 года, подлежащие зачислению в бюджеты бюджетной системы Российской Федерации по нормативам, действовавшим в 2019 году	10 168,1
000 1 16 10123 01 0000 140	Доходы от денежных взысканий (штрафов), поступающие в счет погашения задолженности, образовавшейся до 1 января 2020 года, подлежащие зачислению в бюджет муниципального образования по нормативам, действовавшим в 2019 году	10 168,1
000 1 16 11000 01 0000 140	**Платежи, уплачиваемые в целях возмещения вреда**	**38,3**
000 1 16 11060 01 0000 140	Платежи, уплачиваемые в целях возмещения вреда, причиняемого автомобильным дорогам	38,3
000 1 16 11064 01 0000 140	Платежи, уплачиваемые в целях возмещения вреда, причиняемого автомобильным дорогам местного значения транспортными средствами, осуществляющими перевозки тяжеловесных и (или) крупногабаритных грузов	38,3
000 1 17 00000 00 0000 000	**ПРОЧИЕ НЕНАЛОГОВЫЕ ДОХОДЫ**	**1 393,5**
000 1 17 05000 00 0000 180	**Прочие неналоговые доходы**	**1 393,5**
000 1 17 05040 04 0000 180	Прочие неналоговые доходы бюджетов городских округов	1 393,5
000 2 00 00000 00 0000 000	**БЕЗВОЗМЕЗДНЫЕ ПОСТУПЛЕНИЯ**	**9 313 962,2**
000 2 02 00000 00 0000 000	**БЕЗВОЗМЕЗДНЫЕ ПОСТУПЛЕНИЯ ОТ ДРУГИХ БЮДЖЕТОВ БЮДЖЕТНОЙ СИСТЕМЫ РОССИЙСКОЙ ФЕДЕРАЦИИ**	**9 313 962,2**
000 2 02 10000 00 0000 150	**Дотации бюджетам бюджетной системы Российской Федерации**	**288 928,0**
000 2 02 15002 00 0000 150	Дотации бюджетам на поддержку мер по обеспечению сбалансированности бюджетов	288 928,0
000 2 02 15002 04 0000 150	Дотации бюджетам городских округов на поддержку мер по обеспечению сбалансированности бюджетов	288 928,0
000 2 02 20000 00 0000 150	**Субсидии бюджетам бюджетной системы Российской Федерации (межбюджетные субсидии)**	**2 680 922,5**
000 2 02 25232 00 0000 150	**Субсидии бюджетам на создание дополнительных мест для детей в возрасте от 1,5 до 3 лет в образовательных организациях, осуществляющих образовательную деятельность по образовательным программам дошкольного образования**	**182 477,6**
000 2 02 25232 04 0000 150	Субсидии бюджетам городских округов на создание дополнительных мест для детей в возрасте от 1,5 до 3 лет в образовательных организациях, осуществляющих образовательную деятельность по образовательным программам дошкольного образования	182 477,6
000 2 02 25242 00 0000 150	**Субсидии бюджетам на ликвидацию несанкционированных свалок в границах городов и наиболее опасных объектов накопленного экологического вреда окружающей среде**	**1 058 954,1**
000 2 02 25242 04 0000 150	Субсидии бюджетам городских округов на ликвидацию несанкционированных свалок в границах городов и наиболее опасных объектов накопленного экологического вреда окружающей среде	1 058 954,1
000 2 02 25304 00 0000 150	**Субсидии бюджетам на организацию бесплатного горячего питания обучающихся, получающих начальное общее образование в государственных и муниципальных образовательных организациях**	**204 113,9**
000 2 02 25304 04 0000 150	Субсидии бюджетам городских округов на организацию бесплатного горячего питания обучающихся, получающих начальное общее образование в государственных и муниципальных образовательных организациях	204 113,9
000 2 02 25497 00 0000 150	**Субсидии бюджетам на реализацию мероприятий по обеспечению жильем молодых семей**	**28 388,6**
000 2 02 25497 04 0000 150	Субсидии бюджетам городских округов на реализацию мероприятий по обеспечению жильем молодых семей	28 388,6
000 2 02 25519 00 0000 150	**Субсидии бюджетам на поддержку отрасли культуры**	**183 613,3**
000 2 02 25519 04 0000 150	Субсидии бюджетам городских округов на поддержку отрасли культуры	183 613,3
000 2 02 25520 00 0000 150	**Субсидии бюджетам на реализацию мероприятий по созданию в субъектах Российской Федерации новых мест в общеобразовательных организациях**	**534 224,1**
000 2 02 25520 04 0000 150	Субсидии бюджетам городских округов на реализацию мероприятий по созданию в субъектах Российской Федерации новых мест в общеобразовательных организациях	534 224,1
000 2 02 29999 00 0000 150	**Прочие субсидии**	**489 150,9**
000 2 02 29999 04 0000 150	Прочие субсидии бюджетам городских округов	489 150,9
000 2 02 30000 00 0000 150	**Субвенции бюджетам бюджетной системы Российской Федерации**	**5 635 608,0**
000 2 02 30024 00 0000 150	**Субвенции местным бюджетам на выполнение передаваемых полномочий субъектов Российской Федерации**	**445 216,8**
000 2 02 30024 04 0000 150	Субвенции бюджетам городских округов на выполнение передаваемых полномочий субъектов Российской Федерации	445 216,8
000 2 02 30027 00 0000 150	**Субвенции бюджетам на содержание ребенка в семье опекуна и приемной семье, а также вознаграждение, причитающееся приемному родителю**	**262 278,0**
000 2 02 30027 04 0000 150	Субвенции бюджетам городских округов на содержание ребенка в семье опекуна и приемной семье, а также вознаграждение, причитающееся приемному родителю	262 278,0
000 2 02 30029 00 0000 150	**Субвенции бюджетам на компенсацию части платы, взимаемой с родителей (законных представителей) за присмотр и уход за детьми, посещающими образовательные организации, реализующие образовательные программы дошкольного образования**	**110 081,2**
000 2 02 30029 04 0000 150	Субвенции бюджетам городских округов на компенсацию части платы, взимаемой с родителей (законных представителей) за присмотр и уход за детьми, посещающими образовательные организации, реализующие образовательные программы дошкольного образования	110 081,2
000 2 02 35082 00 0000 150	**Субвенции бюджетам муниципальных образований на предоставление жилых помещений детям-сиротам и детям, оставшимся без попечения родителей, лицам из их числа по договорам найма специализированных жилых помещений**	**144 144,0**
000 2 02 35082 04 0000 150	Субвенции бюджетам городских округов на предоставление жилых помещений детям-сиротам и детям, оставшимся без попечения родителей, лицам из их числа по договорам найма специализированных жилых помещений	144 144,0
000 2 02 35120 00 0000 150	**Субвенции бюджетам на осуществление полномочий по составлению (изменению) списков кандидатов в присяжные заседатели федеральных судов общей юрисдикции в Российской Федерации**	**28,7**
000 2 02 35120 04 0000 150	Субвенции бюджетам городских округов на осуществление полномочий по составлению (изменению) списков кандидатов в присяжные заседатели федеральных судов общей юрисдикции в Российской Федерации	28,7
000 2 02 35469 00 0000 150	**Субвенции бюджетам на проведение Всероссийской переписи населения 2020 года**	**4 389,8**
000 2 02 35469 04 0000 150	Субвенции бюджетам городских округов на проведение Всероссийской переписи населения 2020 года	4 389,8
000 2 02 35930 00 0000 150	**Субвенции бюджетам на государственную регистрацию актов гражданского состояния**	**11 197,3**
000 2 02 35930 04 0000 150	Субвенции бюджетам городских округов на государственную регистрацию актов гражданского состояния	11 197,3
000 2 02 39998 00 0000 150	**Единая субвенция местным бюджетам**	**4 658 272,2**
000 2 02 39998 04 0000 150	Единая субвенция бюджетам городских округов	4 658 272,2
000 2 02 40000 00 0000 150	**Иные межбюджетные трансферты**	**708 503,7**
000 2 02 45303 00 0000 150	**Межбюджетные трансферты, передаваемые бюджетам на ежемесячное денежное вознаграждение за классное руководство педагогическим работникам государственных и муниципальных общеобразовательных организаций**	**221 720,2**
000 2 02 45303 04 0000 150	Межбюджетные трансферты, передаваемые бюджетам городских округов на ежемесячное денежное вознаграждение за классное руководство педагогическим работникам государственных и муниципальных общеобразовательных организаций	221 720,2

000 2 02 45393 00 0000 150	**Межбюджетные трансферты, передаваемые бюджетам на финансовое обеспечение дорожной деятельности в рамках реализации национального проекта "Безопасные и качественные автомобильные дороги"**	**481 000,0**
000 2 02 45393 04 0000 150	Межбюджетные трансферты, передаваемые бюджетам городских округов на финансовое обеспечение дорожной деятельности в рамках реализации национального проекта "Безопасные и качественные автомобильные дороги"	481 000,0
000 2 02 45453 00 0000 150	**Межбюджетные трансферты, передаваемые бюджетам на создание виртуальных концертных залов**	**2 500,0**
000 2 02 45453 04 0000 150	Межбюджетные трансферты, передаваемые бюджетам городских округов на создание виртуальных концертных залов	2 500,0
000 2 02 49999 00 0000 150	**Прочие межбюджетные трансферты, передаваемые бюджетам**	**3 283,5**
000 2 02 49999 04 0000 150	Прочие межбюджетные трансферты, передаваемые бюджетам городских округов	3 283,5
	ВСЕГО ДОХОДОВ:	**18 006 628,6**

Приложение 8.1
к решению Совета депутатов
города Мурманска
от _____ № _____

Объем поступлений доходов бюджета муниципального образования город Мурманск на плановый период 2022 и 2023 годов

тыс. руб.

Коды бюджетной классификации Российской Федерации	Наименование	Сумма	
		2022 год	2023 год
000 1 00 00000 00 0000 000	**НАЛОГОВЫЕ И НЕНАЛОГОВЫЕ ДОХОДЫ**	**9 000 355,3**	**9 811 155,4**
	НАЛОГОВЫЕ ДОХОДЫ	**8 621 958,2**	**9 427 806,4**
000 1 01 00000 00 0000 000	**НАЛОГИ НА ПРИБЫЛЬ, ДОХОДЫ**	**4 886 482,7**	**5 081 942,0**
000 1 01 02000 01 0000 110	Налог на доходы физических лиц	4 886 482,7	5 081 942,0
000 1 01 02010 01 0000 110	Налог на доходы физических лиц с доходов, источником которых является налоговый агент, за исключением доходов, в отношении которых исчисление и уплата налога осуществляются в соответствии со статьями 227, 227.1 и 228 Налогового кодекса Российской Федерации	4 745 678,7	4 935 505,7
000 1 01 02020 01 0000 110	Налог на доходы физических лиц с доходов, полученных от осуществления деятельности физическими лицами, зарегистрированными в качестве индивидуальных предпринимателей, нотариусов, занимающихся частной практикой, адвокатов, учредивших адвокатские кабинеты, и других лиц, занимающихся частной практикой в соответствии со статьей 227 Налогового кодекса Российской Федерации	13 908,8	14 465,2
000 1 01 02030 01 0000 110	Налог на доходы физических лиц с доходов, полученных физическими лицами в соответствии со статьей 228 Налогового кодекса Российской Федерации	31 397,1	32 653,0
000 1 01 02040 01 0000 110	Налог на доходы физических лиц в виде фиксированных авансовых платежей с доходов, полученных физическими лицами, являющимися иностранными гражданами, осуществляющими трудовую деятельность по найму на основании патента в соответствии со статьей 227.1 Налогового кодекса Российской Федерации	95 498,1	99 318,1
000 1 03 00000 00 0000 000	**НАЛОГИ НА ТОВАРЫ (РАБОТЫ, УСЛУГИ), РЕАЛИЗУЕМЫЕ НА ТЕРРИТОРИИ РОССИЙСКОЙ ФЕДЕРАЦИИ**	**29 466,5**	**29 466,5**
000 1 03 02000 01 0000 110	**Акцизы по подакцизным товарам (продукции), производимым на территории Российской Федерации**	**29 466,5**	**29 466,5**
000 1 03 02230 01 0000 110	Доходы от уплаты акцизов на дизельное топливо, подлежащие распределению между бюджетами субъектов Российской Федерации и местными бюджетами с учетом установленных дифференцированных нормативов отчислений в местные бюджеты	10 656,8	10 656,8
000 1 03 02231 01 0000 110	Доходы от уплаты акцизов на дизельное топливо, подлежащие распределению между бюджетами субъектов Российской Федерации и местными бюджетами с учетом установленных дифференцированных нормативов отчислений в местные бюджеты (по нормативам, установленным Федеральным законом о федеральном бюджете в целях формирования дорожных фондов субъектов Российской Федерации)	10 656,8	10 656,8
000 1 03 02240 01 0000 110	Доходы от уплаты акцизов на моторные масла для дизельных и (или) карбюраторных (инжекторных) двигателей, подлежащие распределению между бюджетами субъектов Российской Федерации и местными бюджетами с учетом установленных дифференцированных нормативов отчислений в местные бюджеты	68,2	68,2
000 1 03 02241 01 0000 110	Доходы от уплаты акцизов на моторные масла для дизельных и (или) карбюраторных (инжекторных) двигателей, подлежащие распределению между бюджетами субъектов Российской Федерации и местными бюджетами с учетом установленных дифференцированных нормативов отчислений в местные бюджеты (по нормативам, установленным Федеральным законом о федеральном бюджете в целях формирования дорожных фондов субъектов Российской Федерации)	68,2	68,2
000 1 03 02250 01 0000 110	Доходы от уплаты акцизов на автомобильный бензин, подлежащие распределению между бюджетами субъектов Российской Федерации и местными бюджетами с учетом установленных дифференцированных нормативов отчислений в местные бюджеты	18 741,5	18 741,5
000 1 03 02251 01 0000 110	Доходы от уплаты акцизов на автомобильный бензин, подлежащие распределению между бюджетами субъектов Российской Федерации и местными бюджетами с учетом установленных дифференцированных нормативов отчислений в местные бюджеты (по нормативам, установленным Федеральным законом о федеральном бюджете в целях формирования дорожных фондов субъектов Российской Федерации)	18 741,5	18 741,5
000 1 05 00000 00 0000 000	**НАЛОГИ НА СОВОКУПНЫЙ ДОХОД**	**2 820 797,2**	**3 424 470,8**
000 1 05 01000 00 0000 110	**Налог, взимаемый в связи с применением упрощенной системы налогообложения**	**816 498,3**	**1 340 000,0**
000 1 05 01010 01 0000 110	Налог, взимаемый с налогоплательщиков, выбравших в качестве объекта налогообложения доходы	479 932,8	850 000,0
000 1 05 01011 01 0000 110	Налог, взимаемый с налогоплательщиков, выбравших в качестве объекта налогообложения доходы	479 932,8	850 000,0
000 1 05 01020 01 0000 110	Налог, взимаемый с налогоплательщиков, выбравших в качестве объекта налогообложения доходы, уменьшенные на величину расходов	336 565,5	490 000,0
000 1 05 01021 01 0000 110	Налог, взимаемый с налогоплательщиков, выбравших в качестве объекта налогообложения доходы, уменьшенные на величину расходов (в том числе минимальный налог, зачисляемый в бюджеты субъектов Российской Федерации)	336 565,5	490 000,0
000 1 05 03000 01 0000 110	**Единый сельскохозяйственный налог**	**1 972 890,9**	**2 051 806,5**
000 1 05 03010 01 0000 110	Единый сельскохозяйственный налог	1 972 890,9	2 051 806,5
000 1 05 04000 02 0000 110	**Налог, взимаемый в связи с применением патентной системы налогообложения**	**31 408,0**	**32 664,3**
000 1 05 04010 02 0000 110	Налог, взимаемый в связи с применением патентной системы налогообложения, зачисляемый в бюджеты городских округов	31 408,0	32 664,3
000 1 06 00000 00 0000 000	**НАЛОГИ НА ИМУЩЕСТВО**	**809 033,8**	**812 733,1**
000 1 06 01000 00 0000 110	**Налог на имущество физических лиц**	**382 158,8**	**382 158,8**
000 1 06 01020 04 0000 110	Налог на имущество физических лиц, взимаемый по ставкам, применяемым к объектам налогообложения, расположенным в границах городских округов	382 158,8	382 158,8
000 1 06 06000 00 0000 110	**Земельный налог**	**426 875,0**	**430 574,3**
000 1 06 06030 00 0000 110	Земельный налог с организаций	416 708,0	420 000,6
000 1 06 06032 04 0000 110	Земельный налог с организаций, обладающих земельным участком, расположенным в границах городских округов	416 708,0	420 000,6
000 1 06 06040 00 0000 110	Земельный налог с физических лиц	10 167,0	10 573,7
000 1 06 06042 04 0000 110	Земельный налог с физических лиц, обладающих земельным участком, расположенным в границах городских округов	10 167,0	10 573,7
000 1 08 00000 00 0000 000	**ГОСУДАРСТВЕННАЯ ПОШЛИНА**	**76 178,0**	**79 194,0**
000 1 08 03000 01 0000 110	**Государственная пошлина по делам, рассматриваемым в судах общей юрисдикции, мировыми судьями**	**75 400,0**	**78 416,0**
000 1 08 03010 01 0000 110	Государственная пошлина по делам, рассматриваемым в судах общей юрисдикции, мировыми судьями (за исключением Верховного Суда Российской Федерации)	75 400,0	78 416,0
000 1 08 07000 01 0000 110	**Государственная пошлина за государственную регистрацию, а также за совершение прочих юридически значимых действий**	**778,0**	**778,0**
000 1 08 07150 01 0000 110	Государственная пошлина за выдачу разрешения на установку рекламной конструкции	650,0	650,0
000 1 08 07170 01 0000 110	Государственная пошлина за выдачу специального разрешения на движение по автомобильным дорогам транспортных средств, осуществляющих перевозки опасных, тяжеловесных и (или) крупногабаритных грузов	128,0	128,0
000 1 08 07173 01 0000 110	Государственная пошлина за выдачу органом местного самоуправления городского округа специального разрешения на движение по автомобильным дорогам транспортных средств, осуществляющих перевозки опасных, тяжеловесных и (или) крупногабаритных грузов, зачисляемая в бюджеты городских округов	128,0	128,0
	НЕНАЛОГОВЫЕ ДОХОДЫ	**378 397,1**	**383 349,0**
000 1 11 00000 00 0000 000	**ДОХОДЫ ОТ ИСПОЛЬЗОВАНИЯ ИМУЩЕСТВА, НАХОДЯЩЕГОСЯ В ГОСУДАРСТВЕННОЙ И МУНИЦИПАЛЬНОЙ СОБСТВЕННОСТИ**	**303 635,4**	**313 706,8**
000 1 11 01000 00 0000 120	**Доходы в виде прибыли, приходящейся на доли в уставных (складочных) капиталах хозяйственных товариществ и обществ, ли дивидендов по акциям, принадлежащим Российской Федерации, субъектам Российской Федерации или муниципальным образованиям**	**4 149,5**	**4 149,5**
000 1 11 01040 04 0000 120	Доходы в виде прибыли, приходящейся на доли в уставных (складочных) капиталах хозяйственных товариществ и обществ, или дивидендов по акциям, принадлежащим городским округам	4 149,5	4 149,5
000 1 11 05000 00 0000 120	**Доходы, получаемые в виде арендной либо иной платы за передачу в возмездное пользование государственного и муниципального имущества (за исключением имущества бюджетных и автономных учреждений, а также имущества государственных и муниципальных унитарных предприятий, в том числе казенных)**	**299 485,9**	**309 557,3**
000 1 11 05010 00 0000 120	Доходы, получаемые в виде арендной платы за земельные участки, государственная собственность на которые не разграничена, а также средства от продажи права на заключение договоров аренды указанных земельных участков	244 629,9	254 415,1
000 1 11 05012 04 0000 120	Доходы, получаемые в виде арендной платы за земельные участки, государственная собственность на которые не разграничена и которые расположены в границах городских округов, а также средства от продажи права на заключение договоров аренды указанных земельных участков	244 629,9	254 415,1
000 1 11 05020 00 0000 120	Доходы, получаемые в виде арендной платы за земли после разграничения государственной собственности на землю, а также средства от продажи права на заключение договоров аренды указанных земельных участков (за исключением земельных участков бюджетных и автономных учреждений)	33 656,0	35 002,2
000 1 11 05024 04 0000 120	Доходы, получаемые в виде арендной платы, а также средства от продажи права на заключение договоров аренды за земли, находящиеся в собственности городских округов (за исключением земельных участков муниципальных бюджетных и автономных учреждений)	33 656,0	35 002,2
000 1 11 05070 00 0000 120	Доходы от сдачи в аренду имущества, составляющего государственную (муниципальную) казну (за исключением земельных участков)	21 200,0	20 140,0
000 1 11 05074 04 0000 120	Доходы от сдачи в аренду имущества, составляющего казну городских округов (за исключением земельных участков)	21 200,0	20 140,0
000 1 12 00000 00 0000 000	**ПЛАТЕЖИ ПРИ ПОЛЬЗОВАНИИ ПРИРОДНЫМИ РЕСУРСАМИ**	**22 255,3**	**22 255,3**
000 1 12 01000 01 0000 120	**Плата за негативное воздействие на окружающую среду**	**22 255,3**	**22 255,3**
000 1 12 01010 01 0000 120	Плата за выбросы загрязняющих веществ в атмосферный воздух стационарными объектами	1 098,1	1 098,1
000 1 12 01030 01 0000 120	Плата за сбросы загрязняющих веществ в водные объекты	11 025,6	11 025,6
000 1 12 01040 01 0000 120	Плата за размещение отходов производства и потребления	10 131,6	10 131,6
000 1 12 01041 01 0000 120	Плата за размещение отходов производства	10 123,7	10 123,7
000 1 12 01042 01 0000 120	Плата за размещение твердых коммунальных отходов	7,9	7,9
000 1 13 00000 00 0000 000	**ДОХОДЫ ОТ ОКАЗАНИЯ ПЛАТНЫХ УСЛУГ И КОМПЕНСАЦИИ ЗАТРАТ ГОСУДАРСТВА**	**109,2**	**113,6**
000 1 13 01000 00 0000 130	**Доходы от оказания платных услуг (работ)**	**109,2**	**113,6**
000 1 13 01990 00 0000 130	Прочие доходы от оказания платных услуг (работ)	109,2	113,6
000 1 13 01994 04 0000 130	Прочие доходы от оказания платных услуг (работ) получателями средств бюджетов городских округов	109,2	113,6
000 1 14 00000 00 0000 000	**ДОХОДЫ ОТ ПРОДАЖИ МАТЕРИАЛЬНЫХ И НЕМАТЕРИАЛЬНЫХ АКТИВОВ**	**19 200,0**	**19 200,0**
000 1 14 01000 00 0000 410	**Доходы от продажи квартир**	**600,0**	**600,0**

000 1 14 01040 04 0000 410	Доходы от продажи квартир, находящихся в собственности городских округов	600,0	600,0
000 1 14 02000 00 0000 000	**Доходы от реализации имущества, находящегося в государственной и муниципальной собственности (за исключением движимого имущества бюджетных и автономных учреждений, а также имущества государственных и муниципальных унитарных предприятий, в том числе казенных)**	**10 000,0**	**10 000,0**
000 1 14 02040 04 0000 410	Доходы от реализации имущества, находящегося в собственности городских округов (за исключением движимого имущества муниципальных бюджетных и автономных учреждений, а также имущества муниципальных унитарных предприятий, в том числе казенных), в части реализации основных средств по указанному имуществу	10 000,0	10 000,0
000 1 14 02043 04 0000 410	Доходы от реализации иного имущества, находящегося в собственности городских округов (за исключением имущества муниципальных бюджетных и автономных учреждений, а также имущества муниципальных унитарных предприятий, в том числе казенных), в части реализации основных средств по указанному имуществу	10 000,0	10 000,0
000 1 14 06000 00 0000 430	**Доходы от продажи земельных участков, находящихся в государственной и муниципальной собственности**	**8 600,0**	**8 600,0**
000 1 14 06010 00 0000 430	Доходы от продажи земельных участков, государственная собственность на которые не разграничена	8 600,0	8 600,0
000 1 14 06012 04 0000 430	Доходы от продажи земельных участков, государственная собственность на которые не разграничена и которые расположены в границах городских округов	8 600,0	8 600,0
000 1 16 00000 00 0000 000	**ШТРАФЫ, САНКЦИИ, ВОЗМЕЩЕНИЕ УЩЕРБА**	**31 819,7**	**28 060,1**
000 1 16 01000 01 0000 140	**Административные штрафы, установленные Кодексом Российской Федерации об административных правонарушениях**	**8 985,7**	**9 026,3**
000 1 16 01050 01 0000 140	Административные штрафы, установленные главой 5 Кодекса Российской Федерации об административных правонарушениях, за административные правонарушения, посягающие на права граждан	300,6	300,6
000 1 16 01053 01 0000 140	Административные штрафы, установленные главой 5 Кодекса Российской Федерации об административных правонарушениях, за административные правонарушения, посягающие на права граждан, налагаемые мировыми судьями, комиссиями по делам несовершеннолетних и защите их прав	300,6	300,6
000 1 16 01060 01 0000 140	Административные штрафы, установленные главой 6 Кодекса Российской Федерации об административных правонарушениях, за административные правонарушения, посягающие на здоровье, санитарно-эпидемиологическое благополучие населения и общественную нравственность	542,0	542,0
000 1 16 01063 01 0000 140	Административные штрафы, установленные главой 6 Кодекса Российской Федерации об административных правонарушениях, за административные правонарушения, посягающие на здоровье, санитарно-эпидемиологическое благополучие населения и общественную нравственность, налагаемые мировыми судьями, комиссиями по делам несовершеннолетних и защите их прав	542,0	542,0
000 1 16 01070 01 0000 140	Административные штрафы, установленные главой 7 Кодекса Российской Федерации об административных правонарушениях, за административные правонарушения в области охраны собственности	309,6	283,8
000 1 16 01073 01 0000 140	Административные штрафы, установленные главой 7 Кодекса Российской Федерации об административных правонарушениях, за административные правонарушения в области охраны собственности, налагаемые мировыми судьями, комиссиями по делам несовершеннолетних и защите их прав	181,9	181,9
000 1 16 01074 01 0000 140	Административные штрафы, установленные главой 7 Кодекса Российской Федерации об административных правонарушениях, за административные правонарушения в области охраны собственности, выявленные должностными лицами органов муниципального контроля	127,7	101,9
000 1 16 01080 01 0000 140	Административные штрафы, установленные главой 8 Кодекса Российской Федерации об административных правонарушениях, за административные правонарушения в области охраны окружающей среды и природопользования	220,0	220,0
000 1 16 01083 01 0000 140	Административные штрафы, установленные главой 8 Кодекса Российской Федерации об административных правонарушениях, за административные правонарушения в области охраны окружающей среды и природопользования, налагаемые мировыми судьями, комиссиями по делам несовершеннолетних и защите их прав	220,0	220,0
000 1 16 01100 01 0000 140	Административные штрафы, установленные главой 10 Кодекса Российской Федерации об административных правонарушениях, за административные правонарушения в сельском хозяйстве, ветеринарии и мелиорации земель	6,0	6,0
000 1 16 01103 01 0000 140	Административные штрафы, установленные главой 10 Кодекса Российской Федерации об административных правонарушениях, за административные правонарушения в сельском хозяйстве, ветеринарии и мелиорации земель, налагаемые мировыми судьями, комиссиями по делам несовершеннолетних и защите их прав	6,0	6,0
000 1 16 01110 01 0000 140	Административные штрафы, установленные главой 11 Кодекса Российской Федерации об административных правонарушениях, за административные правонарушения на транспорте	2,0	2,0
000 1 16 01113 01 0000 140	Административные штрафы, установленные главой 11 Кодекса Российской Федерации об административных правонарушениях, за административные правонарушения на транспорте, налагаемые мировыми судьями, комиссиями по делам несовершеннолетних и защите их прав	2,0	2,0
000 1 16 01130 01 0000 140	Административные штрафы, установленные главой 13 Кодекса Российской Федерации об административных правонарушениях, за административные правонарушения в области связи и информации	2,0	2,0
000 1 16 01133 01 0000 140	Административные штрафы, установленные главой 13 Кодекса Российской Федерации об административных правонарушениях, за административные правонарушения в области связи и информации, налагаемые мировыми судьями, комиссиями по делам несовершеннолетних и защите их прав	2,0	2,0
000 1 16 01140 01 0000 140	Административные штрафы, установленные главой 14 Кодекса Российской Федерации об административных правонарушениях, за административные правонарушения в области предпринимательской деятельности и деятельности саморегулируемых организаций	814,9	814,9
000 1 16 01143 01 0000 140	Административные штрафы, установленные главой 14 Кодекса Российской Федерации об административных правонарушениях, за административные правонарушения в области предпринимательской деятельности и деятельности саморегулируемых организаций, налагаемые мировыми судьями, комиссиями по делам несовершеннолетних и защите их прав	814,9	814,9
000 1 16 01150 01 0000 140	Административные штрафы, установленные главой 15 Кодекса Российской Федерации об административных правонарушениях, за административные правонарушения в области финансов, налогов и сборов, страхования, рынка ценных бумаг	165,7	165,7
000 1 16 01153 01 0000 140	Административные штрафы, установленные главой 15 Кодекса Российской Федерации об административных правонарушениях, за административные правонарушения в области финансов, налогов и сборов, страхования, рынка ценных бумаг (за исключением штрафов, указанных в пункте 6 статьи 46 Бюджетного кодекса Российской Федерации), налагаемые мировыми судьями, комиссиями по делам несовершеннолетних и защите их прав	165,7	165,7
000 1 16 01170 01 0000 140	Административные штрафы, установленные главой 17 Кодекса Российской Федерации об административных правонарушениях, за административные правонарушения, посягающие на институты государственной власти	23,4	23,4
000 1 16 01173 01 0000 140	Административные штрафы, установленные главой 17 Кодекса Российской Федерации об административных правонарушениях, за административные правонарушения, посягающие на институты государственной власти, налагаемые мировыми судьями, комиссиями по делам несовершеннолетних и защите их прав	23,4	23,4
000 1 16 01190 01 0000 140	Административные штрафы, установленные главой 19 Кодекса Российской Федерации об административных правонарушениях, за административные правонарушения против порядка управления	6 463,8	6 530,2
000 1 16 01193 01 0000 140	Административные штрафы, установленные главой 19 Кодекса Российской Федерации об административных правонарушениях, за административные правонарушения против порядка управления, налагаемые мировыми судьями, комиссиями по делам несовершеннолетних и защите их прав	4 802,8	4 802,8
000 1 16 01194 01 0000 140	Административные штрафы, установленные главой 19 Кодекса Российской Федерации об административных правонарушениях, за административные правонарушения против порядка управления, выявленные должностными лицами органов муниципального контроля	1 661,0	1 727,4
000 1 16 01200 01 0000 140	Административные штрафы, установленные главой 20 Кодекса Российской Федерации об административных правонарушениях, за административные правонарушения, посягающие на общественный порядок и общественную безопасность	135,7	135,7
000 1 16 01203 01 0000 140	Административные штрафы, установленные главой 20 Кодекса Российской Федерации об административных правонарушениях, за административные правонарушения, посягающие на общественный порядок и общественную безопасность, налагаемые мировыми судьями, комиссиями по делам несовершеннолетних и защите их прав	135,7	135,7
000 1 16 01330 00 0000 140	**Административные штрафы, установленные Кодексом Российской Федерации об административных правонарушениях, за административные правонарушения в области производства и оборота этилового спирта, алкогольной и спиртосодержащей продукции, а также за административные правонарушения порядка ценообразования в части регулирования цен на этиловый спирт, алкогольную и спиртосодержащую продукцию**	**600,0**	**600,0**
000 1 16 01333 01 0000 140	Административные штрафы, установленные Кодексом Российской Федерации об административных правонарушениях, за административные правонарушения в области производства и оборота этилового спирта, алкогольной и спиртосодержащей продукции, а также за административные правонарушения порядка ценообразования в части регулирования цен на этиловый спирт, алкогольную и спиртосодержащую продукцию, налагаемые мировыми судьями, комиссиями по делам несовершеннолетних и защите их прав	600,0	600,0
000 1 16 02000 02 0000 140	**Административные штрафы, установленные законами субъектов Российской Федерации об административных правонарушениях**	**13 419,1**	**13 955,9**
000 1 16 02020 02 0000 140	Административные штрафы, установленные законами субъектов Российской Федерации об административных правонарушениях, за нарушение муниципальных правовых актов	13 419,1	13 955,9
000 1 16 07000 01 0000 140	**Штрафы, неустойки, пени, уплаченные в соответствии с законом или договором в случае неисполнения или ненадлежащего исполнения обязательств перед государственным (муниципальным) органом, органом управления государственным внебюджетным фондом, казенным учреждением, Центральным банком Российской Федерации, иной организацией, действующей от имени Российской Федерации**	**1 258,4**	**1 225,2**
000 1 16 07010 00 0000 140	Штрафы, неустойки, пени, уплаченные в случае просрочки исполнения поставщиком (подрядчиком, исполнителем) обязательств, предусмотренных государственным (муниципальным) контрактом	658,4	625,2
000 1 16 07010 04 0000 140	Штрафы, неустойки, пени, уплаченные в случае просрочки исполнения поставщиком (подрядчиком, исполнителем) обязательств, предусмотренных муниципальным контрактом, заключенным муниципальным органом, казенным учреждением городского округа	658,4	625,2
000 1 16 07090 00 0000 140	Иные штрафы, неустойки, пени, уплаченные в соответствии с законом или договором в случае неисполнения или ненадлежащего исполнения обязательств перед государственным (муниципальным) органом, казенным учреждением, Центральным банком Российской Федерации, государственной корпорацией	600,0	600,0
000 1 16 07090 04 0000 140	Иные штрафы, неустойки, пени, уплаченные в соответствии с законом или договором в случае неисполнения или ненадлежащего исполнения обязательств перед муниципальным органом, (муниципальным казенным учреждением) городского округа	600,0	600,0
000 1 16 10000 00 0000 140	**Платежи в целях возмещения причиненного ущерба (убытков)**	**7 516,8**	**3 211,5**
000 1 16 10120 00 0000 140	Доходы от денежных взысканий (штрафов), поступающие в счет погашения задолженности, образовавшейся до 1 января 2020 года, подлежащие зачислению в бюджеты бюджетной системы Российской Федерации по нормативам, действовавшим в 2019 году	7 516,8	3 211,5
000 1 16 10123 01 0000 140	Доходы от денежных взысканий (штрафов), поступающие в счет погашения задолженности, образовавшейся до 1 января 2020 года, подлежащие зачислению в бюджет муниципального образования по нормативам, действовавшим в 2019 году	7 516,8	3 211,5
000 1 16 11000 01 0000 140	**Платежи, уплачиваемые в целях возмещения вреда**	**39,7**	**41,2**
000 1 16 11060 01 0000 140	Платежи, уплачиваемые в целях возмещения вреда, причиняемого автомобильным дорогам	39,7	41,2
000 1 16 11064 01 0000 140	Платежи, уплачиваемые в целях возмещения вреда, причиняемого автомобильным дорогам местного значения транспортными средствами, осуществляющими перевозки тяжеловесных и (или) крупногабаритных грузов	39,7	41,2
000 1 17 00000 00 0000 000	**ПРОЧИЕ НЕНАЛОГОВЫЕ ДОХОДЫ**	**1 377,5**	**13,2**
000 1 17 05000 00 0000 180	**Прочие неналоговые доходы**	**1 377,5**	**13,2**
000 1 17 05040 04 0000 180	Прочие неналоговые доходы бюджетов городских округов	1 377,5	13,2
000 2 00 00000 00 0000 000	**БЕЗВОЗМЕЗДНЫЕ ПОСТУПЛЕНИЯ**	**9 144 349,4**	**7 601 186,5**
000 2 02 00000 00 0000 000	**БЕЗВОЗМЕЗДНЫЕ ПОСТУПЛЕНИЯ ОТ ДРУГИХ БЮДЖЕТОВ БЮДЖЕТНОЙ СИСТЕМЫ РОССИЙСКОЙ ФЕДЕРАЦИИ**	**9 144 349,4**	**7 601 186,5**
000 2 02 10000 00 0000 150	**Дотации бюджетам бюджетной системы Российской Федерации**	**109 864,5**	**0,0**
000 2 02 15002 00 0000 150	Дотации бюджетам на поддержку мер по обеспечению сбалансированности бюджетов	109 864,5	0,0
000 2 02 15002 04 0000 150	Дотации бюджетам городских округов на поддержку мер по обеспечению сбалансированности бюджетов	109 864,5	0,0
000 2 02 20000 00 0000 150	**Субсидии бюджетам бюджетной системы Российской Федерации (межбюджетные субсидии)**	**2 543 413,9**	**1 066 119,1**

000 2 02 25242 00 0000 150	**Субсидии бюджетам на ликвидацию несанкционированных свалок в границах городов и наиболее опасных объектов накопленного экологического вреда окружающей среде**	**1 266 476,6**	**271 436,6**
000 2 02 25242 04 0000 150	Субсидии бюджетам городских округов на ликвидацию несанкционированных свалок в границах городов и наиболее опасных объектов накопленного экологического вреда окружающей среде	1 266 476,6	271 436,6
000 2 02 25304 00 0000 150	**Субсидии бюджетам на организацию бесплатного горячего питания обучающихся, получающих начальное общее образование в государственных и муниципальных образовательных организациях**	**211 031,8**	**214 329,0**
000 2 02 25304 04 0000 150	Субсидии бюджетам городских округов на организацию бесплатного горячего питания обучающихся, получающих начальное общее образование в государственных и муниципальных образовательных организациях	211 031,8	214 329,0
000 2 02 25497 00 0000 150	**Субсидии бюджетам на реализацию мероприятий по обеспечению жильем молодых семей**	**27 675,7**	**27 599,6**
000 2 02 25497 04 0000 150	Субсидии бюджетам городских округов на реализацию мероприятий по обеспечению жильем молодых семей	27 675,7	27 599,6
000 2 02 25520 00 0000 150	**Субсидии бюджетам на реализацию мероприятий по созданию в субъектах Российской Федерации новых мест в общеобразовательных организациях**	**534 224,1**	**0,0**
000 2 02 25520 04 0000 150	Субсидии бюджетам городских округов на реализацию мероприятий по созданию в субъектах Российской Федерации новых мест в общеобразовательных организациях	534 224,1	0,0
000 2 02 27233 00 0000 150	**Субсидии бюджетам на софинансирование капитальных вложений в объекты государственной (муниципальной) собственности в рамках создания центров культурного развития в городах с числом жителей до 300 тысяч человек**	**0,0**	**34 775,5**
000 2 02 27233 04 0000 150	Субсидии бюджетам городских округов на софинансирование капитальных вложений в объекты государственной (муниципальной) собственности в рамках создания центров культурного развития в городах с числом жителей до 300 тысяч человек	0,0	34 775,5
000 2 02 29999 00 0000 150	**Прочие субсидии**	**504 005,7**	**517 978,4**
000 2 02 29999 04 0000 150	Прочие субсидии бюджетам городских округов	504 005,7	517 978,4
000 2 02 30000 00 0000 150	**Субвенции бюджетам бюджетной системы Российской Федерации**	**5 756 067,3**	**5 800 063,7**
000 2 02 30024 00 0000 150	**Субвенции местным бюджетам на выполнение передаваемых полномочий субъектов Российской Федерации**	**450 870,5**	**457 722,7**
000 2 02 30024 04 0000 150	Субвенции бюджетам городских округов на выполнение передаваемых полномочий субъектов Российской Федерации	450 870,5	457 722,7
000 2 02 30027 00 0000 150	**Субвенции бюджетам на содержание ребенка в семье опекуна и приемной семье, а также вознаграждение, причитающееся приемному родителю**	**250 094,8**	**258 062,8**
000 2 02 30027 04 0000 150	Субвенции бюджетам городских округов на содержание ребенка в семье опекуна и приемной семье, а также вознаграждение, причитающееся приемному родителю	250 094,8	258 062,8
000 2 02 30029 00 0000 150	**Субвенции бюджетам на компенсацию части платы, взимаемой с родителей (законных представителей) за присмотр и уход за детьми, посещающими образовательные организации, реализующие образовательные программы дошкольного образования**	**110 081,2**	**110 081,2**
000 2 02 30029 04 0000 150	Субвенции бюджетам городских округов на компенсацию части платы, взимаемой с родителей (законных представителей) за присмотр и уход за детьми, посещающими образовательные организации, реализующие образовательные программы дошкольного образования	110 081,2	110 081,2
000 2 02 35082 00 0000 150	**Субвенции бюджетам муниципальных образований на предоставление жилых помещений детям-сиротам и детям, оставшимся без попечения родителей, лицам из их числа по договорам найма специализированных жилых помещений**	**144 144,0**	**77 616,0**
000 2 02 35082 04 0000 150	Субвенции бюджетам городских округов на предоставление жилых помещений детям-сиротам и детям, оставшимся без попечения родителей, лицам из их числа по договорам найма специализированных жилых помещений	144 144,0	77 616,0
000 2 02 35120 00 0000 150	**Субвенции бюджетам на осуществление полномочий по составлению (изменению) списков кандидатов в присяжные заседатели федеральных судов общей юрисдикции в Российской Федерации**	**274,0**	**11,9**
000 2 02 35120 04 0000 150	Субвенции бюджетам городских округов на осуществление полномочий по составлению (изменению) списков кандидатов в присяжные заседатели федеральных судов общей юрисдикции в Российской Федерации	274,0	11,9
000 2 02 35930 00 0000 150	**Субвенции бюджетам на государственную регистрацию актов гражданского состояния**	**11 841,3**	**13 826,5**
000 2 02 35930 04 0000 150	Субвенции бюджетам городских округов на государственную регистрацию актов гражданского состояния	11 841,3	13 826,5
000 2 02 39998 00 0000 150	**Единая субвенция местным бюджетам**	**4 788 761,5**	**4 882 742,6**
000 2 02 39998 04 0000 150	Единая субвенция бюджетам городских округов	4 788 761,5	4 882 742,6
000 2 02 40000 00 0000 150	**Иные межбюджетные трансферты**	**735 003,7**	**735 003,7**
000 2 02 45303 00 0000 150	**Межбюджетные трансферты, передаваемые бюджетам на ежемесячное денежное вознаграждение за классное руководство педагогическим работникам государственных и муниципальных общеобразовательных организаций**	**221 720,2**	**221 720,2**
000 2 02 45303 04 0000 150	Межбюджетные трансферты, передаваемые бюджетам городских округов на ежемесячное денежное вознаграждение за классное руководство педагогическим работникам государственных и муниципальных общеобразовательных организаций	221 720,2	221 720,2
000 2 02 45393 00 0000 150	**Межбюджетные трансферты, передаваемые бюджетам на финансовое обеспечение дорожной деятельности в рамках реализации национального проекта "Безопасные и качественные автомобильные дороги"**	**510 000,0**	**510 000,0**
000 2 02 45393 04 0000 150	Межбюджетные трансферты, передаваемые бюджетам городских округов на финансовое обеспечение дорожной деятельности в рамках реализации национального проекта "Безопасные и качественные автомобильные дороги"	510 000,0	510 000,0
000 2 02 49999 00 0000 150	**Прочие межбюджетные трансферты, передаваемые бюджетам**	**3 283,5**	**3 283,5**
000 2 02 49999 04 0000 150	Прочие межбюджетные трансферты, передаваемые бюджетам городских округов	3 283,5	3 283,5
	ВСЕГО ДОХОДОВ:	**18 144 704,7**	**17 412 341,9**

Приложение 9
к решению Совета депутатов
города Мурманска
от _____ № _____

Распределение бюджетных ассигнований по разделам, подразделам, целевым статьям (муниципальным программам и непрограммным направлениям деятельности), группам видов расходов классификации расходов бюджета муниципального образования город Мурманск на 2021 год

тыс. руб.

Наименование	Раздел	Подраздел	Целевая статья	Вид расходов	Сумма	*в том числе за счет средств бюджетов других уровней*
Общегосударственные вопросы	**01**				**1 293 349,1**	**15 992,2**
Функционирование высшего должностного лица субъекта Российской Федерации и муниципального образования	**01**	**02**			**3 816,2**	
Непрограммные направления деятельности	01	02	99 0 00 00000		3 816,2	
Непрограммные направления деятельности Совета депутатов города Мурманска	01	02	99 1 00 00000		3 816,2	
Оплата труда Главы муниципального образования	01	02	99 1 00 01010		3 781,2	
Расходы на выплаты персоналу в целях обеспечения выполнения функций государственными (муниципальными) органами, казенными учреждениями, органами управления государственными внебюджетными фондами	01	02	99 1 00 01010	100	3 781,2	
Обеспечение функций Главы муниципального образования	01	02	99 1 00 01030		35,0	
Расходы на выплаты персоналу в целях обеспечения выполнения функций государственными (муниципальными) органами, казенными учреждениями, органами управления государственными внебюджетными фондами	01	02	99 1 00 01030	100	35,0	
Функционирование законодательных (представительных) органов государственной власти и представительных органов муниципальных образований	**01**	**03**			**50 460,3**	
Непрограммные направления деятельности	01	03	99 0 00 00000		50 460,3	
Непрограммные направления деятельности Совета депутатов города Мурманска	01	03	99 1 00 00000		50 460,3	
Оплата труда депутатов представительного органа муниципального образования	01	03	99 1 00 03010		9 375,3	
Расходы на выплаты персоналу в целях обеспечения выполнения функций государственными (муниципальными) органами, казенными учреждениями, органами управления государственными внебюджетными фондами	01	03	99 1 00 03010	100	9 375,3	
Обеспечение функций депутатов представительного органа муниципального образования	01	03	99 1 00 03030		35,0	
Расходы на выплаты персоналу в целях обеспечения выполнения функций государственными (муниципальными) органами, казенными учреждениями, органами управления государственными внебюджетными фондами	01	03	99 1 00 03030	100	35,0	
Оплата труда работников органов местного самоуправления	01	03	99 1 00 06010		38 909,0	
Расходы на выплаты персоналу в целях обеспечения выполнения функций государственными (муниципальными) органами, казенными учреждениями, органами управления государственными внебюджетными фондами	01	03	99 1 00 06010	100	38 909,0	
Обеспечение функций работников органов местного самоуправления	01	03	99 1 00 06030		2 141,0	
Расходы на выплаты персоналу в целях обеспечения выполнения функций государственными (муниципальными) органами, казенными учреждениями, органами управления государственными внебюджетными фондами	01	03	99 1 00 06030	100	2 040,0	
Иные бюджетные ассигнования	01	03	99 1 00 06030	800	101,0	
Функционирование Правительства Российской Федерации, высших исполнительных органов государственной власти субъектов Российской Федерации, местных администраций	**01**	**04**			**605 729,6**	
Муниципальная программа "Развитие образования"	01	04	71 0 00 00000		39 953,9	
Аналитическая ведомственная целевая программа "Развитие системы образования города Мурманска через эффективное выполнение муниципальных функций"	01	04	71 8 00 00000		39 953,9	
Эффективное выполнение муниципальных функций в сфере образования	01	04	71 8 01 00000		39 953,9	
Оплата труда работников органов местного самоуправления	01	04	71 8 01 06010		39 302,0	
Расходы на выплаты персоналу в целях обеспечения выполнения функций государственными (муниципальными) органами, казенными учреждениями, органами управления государственными внебюджетными фондами	01	04	71 8 01 06010	100	39 302,0	
Обеспечение функций работников органов местного самоуправления	01	04	71 8 01 06030		651,9	
Расходы на выплаты персоналу в целях обеспечения выполнения функций государственными (муниципальными) органами, казенными учреждениями, органами управления государственными внебюджетными фондами	01	04	71 8 01 06030	100	650,9	
Иные бюджетные ассигнования	01	04	71 8 01 06030	800	1,0	
Муниципальная программа "Охрана здоровья населения города Мурманска"	01	04	72 0 00 00000		6 390,0	
Аналитическая ведомственная целевая программа "Обеспечение деятельности комитета по охране здоровья администрации города Мурманска"	01	04	72 3 00 00000		6 390,0	
Эффективное выполнение муниципальных функций в сфере охраны здоровья	01	04	72 3 01 00000		6 390,0	
Оплата труда работников органов местного самоуправления	01	04	72 3 01 06010		6 289,0	

Расходы на выплаты персоналу в целях обеспечения выполнения функций государственными (муниципальными) органами, казенными учреждениями, органами управления государственными внебюджетными фондами	01	04	72 3 01 06010	100	6 289,0
Обеспечение функций работников органов местного самоуправления	01	04	72 3 01 06030		101,0
Расходы на выплаты персоналу в целях обеспечения выполнения функций государственными (муниципальными) органами, казенными учреждениями, органами управления государственными внебюджетными фондами	01	04	72 3 01 06030	100	100,0
Иные бюджетные ассигнования	01	04	72 3 01 06030	800	1,0
Муниципальная программа "Социальная поддержка"	01	04	73 0 00 00000		24 985,9
Аналитическая ведомственная целевая программа "Обеспечение деятельности комитета по социальной поддержке, взаимодействию с общественными организациями и делам молодежи администрации города Мурманска"	01	04	73 5 00 00000		24 985,9
Эффективное управление в сфере предоставления населению города дополнительных мер социальной поддержки и оказания социальной помощи, в области взаимодействия с социально ориентированными некоммерческими организациями и общественными объединениями, в области муниципальной молодежной политики	01	04	73 5 01 00000		24 985,9
Оплата труда работников органов местного самоуправления	01	04	73 5 01 06010		24 584,0
Расходы на выплаты персоналу в целях обеспечения выполнения функций государственными (муниципальными) органами, казенными учреждениями, органами управления государственными внебюджетными фондами	01	04	73 5 01 06010	100	24 584,0
Обеспечение функций работников органов местного самоуправления	01	04	73 5 01 06030		401,9
Расходы на выплаты персоналу в целях обеспечения выполнения функций государственными (муниципальными) органами, казенными учреждениями, органами управления государственными внебюджетными фондами	01	04	73 5 01 06030	100	400,9
Иные бюджетные ассигнования	01	04	73 5 01 06030	800	1,0
Муниципальная программа "Развитие культуры"	01	04	74 0 00 00000		9 336,0
Аналитическая ведомственная целевая программа "Обеспечение деятельности комитета по культуре администрации города Мурманска"	01	04	74 5 00 00000		9 336,0
Эффективное выполнение муниципальных функций в сфере развития культуры и искусства	01	04	74 5 01 00000		9 336,0
Оплата труда работников органов местного самоуправления	01	04	74 5 01 06010		9 235,0
Расходы на выплаты персоналу в целях обеспечения выполнения функций государственными (муниципальными) органами, казенными учреждениями, органами управления государственными внебюджетными фондами	01	04	74 5 01 06010	100	9 235,0
Обеспечение функций работников органов местного самоуправления	01	04	74 5 01 06030		101,0
Расходы на выплаты персоналу в целях обеспечения выполнения функций государственными (муниципальными) органами, казенными учреждениями, органами управления государственными внебюджетными фондами	01	04	74 5 01 06030	100	100,0
Иные бюджетные ассигнования	01	04	74 5 01 06030	800	1,0
Муниципальная программа "Развитие физической культуры и спорта"	01	04	75 0 00 00000		11 504,0
Аналитическая ведомственная целевая программа "Обеспечение деятельности комитета по физической культуре и спорту администрации города Мурманска"	01	04	75 3 00 00000		11 504,0
Эффективное выполнение муниципальных функций в сфере развития физической культуры и спорта	01	04	75 3 01 00000		11 504,0
Оплата труда работников органов местного самоуправления	01	04	75 3 01 06010		11 333,0
Расходы на выплаты персоналу в целях обеспечения выполнения функций государственными (муниципальными) органами, казенными учреждениями, органами управления государственными внебюджетными фондами	01	04	75 3 01 06010	100	11 333,0
Обеспечение функций работников органов местного самоуправления	01	04	75 3 01 06030		171,0
Расходы на выплаты персоналу в целях обеспечения выполнения функций государственными (муниципальными) органами, казенными учреждениями, органами управления государственными внебюджетными фондами	01	04	75 3 01 06030	100	170,0
Иные бюджетные ассигнования	01	04	75 3 01 06030	800	1,0
Муниципальная программа "Развитие конкурентоспособной экономики"	01	04	76 0 00 00000		27 502,9
Аналитическая ведомственная целевая программа "Обеспечение деятельности комитета по экономическому развитию администрации города Мурманска"	01	04	76 3 00 00000		27 502,9
Эффективное выполнение муниципальных функций в сфере создания условий для комплексного социально-экономического развития города Мурманска	01	04	76 3 01 00000		27 502,9
Оплата труда работников органов местного самоуправления	01	04	76 3 01 06010		27 001,0
Расходы на выплаты персоналу в целях обеспечения выполнения функций государственными (муниципальными) органами, казенными учреждениями, органами управления государственными внебюджетными фондами	01	04	76 3 01 06010	100	27 001,0
Обеспечение функций работников органов местного самоуправления	01	04	76 3 01 06030		501,9
Расходы на выплаты персоналу в целях обеспечения выполнения функций государственными (муниципальными) органами, казенными учреждениями, органами управления государственными внебюджетными фондами	01	04	76 3 01 06030	100	500,9
Иные бюджетные ассигнования	01	04	76 3 01 06030	800	1,0
Муниципальная программа "Развитие транспортной системы"	01	04	77 0 00 00000		51 336,0
Аналитическая ведомственная целевая программа "Обеспечение деятельности комитета по развитию городского хозяйства администрации города Мурманска"	01	04	77 5 00 00000		51 336,0
Эффективное выполнение муниципальных функций в сфере развития городского хозяйства	01	04	77 5 01 00000		51 336,0
Оплата труда работников органов местного самоуправления	01	04	77 5 01 06010		49 835,0
Расходы на выплаты персоналу в целях обеспечения выполнения функций государственными (муниципальными) органами, казенными учреждениями, органами управления государственными внебюджетными фондами	01	04	77 5 01 06010	100	49 835,0
Обеспечение функций работников органов местного самоуправления	01	04	77 5 01 06030		1 501,0
Расходы на выплаты персоналу в целях обеспечения выполнения функций государственными (муниципальными) органами, казенными учреждениями, органами управления государственными внебюджетными фондами	01	04	77 5 01 06030	100	1 500,0
Иные бюджетные ассигнования	01	04	77 5 01 06030	800	1,0
Муниципальная программа "Управление имуществом и жилищная политика"	01	04	78 0 00 00000		96 317,0
Аналитическая ведомственная целевая программа "Обеспечение деятельности комитета имущественных отношений города Мурманска"	01	04	78 8 00 00000		96 317,0
Эффективное выполнение муниципальных функций в сфере управления муниципальным имуществом	01	04	78 8 01 00000		96 317,0
Оплата труда работников органов местного самоуправления	01	04	78 8 01 06010		94 709,0
Расходы на выплаты персоналу в целях обеспечения выполнения функций государственными (муниципальными) органами, казенными учреждениями, органами управления государственными внебюджетными фондами	01	04	78 8 01 06010	100	94 709,0
Обеспечение функций работников органов местного самоуправления	01	04	78 8 01 06030		1 608,0
Расходы на выплаты персоналу в целях обеспечения выполнения функций государственными (муниципальными) органами, казенными учреждениями, органами управления государственными внебюджетными фондами	01	04	78 8 01 06030	100	1 603,0
Иные бюджетные ассигнования	01	04	78 8 01 06030	800	5,0
Муниципальная программа "Градостроительная политика"	01	04	79 0 00 00000		35 609,9
Аналитическая ведомственная целевая программа "Обеспечение деятельности комитета градостроительства и территориального развития администрации города Мурманска"	01	04	79 3 00 00000		35 609,9
Эффективное выполнение муниципальных функций в сфере градостроительства и территориального развития	01	04	79 3 01 00000		35 609,9
Оплата труда работников органов местного самоуправления	01	04	79 3 01 06010		35 097,0
Расходы на выплаты персоналу в целях обеспечения выполнения функций государственными (муниципальными) органами, казенными учреждениями, органами управления государственными внебюджетными фондами	01	04	79 3 01 06010	100	35 097,0
Обеспечение функций работников органов местного самоуправления	01	04	79 3 01 06030		512,9
Расходы на выплаты персоналу в целях обеспечения выполнения функций государственными (муниципальными) органами, казенными учреждениями, органами управления государственными внебюджетными фондами	01	04	79 3 01 06030	100	511,9
Иные бюджетные ассигнования	01	04	79 3 01 06030	800	1,0
Муниципальная программа "Жилищно-коммунальное хозяйство"	01	04	80 0 00 00000		57 705,9
Аналитическая ведомственная целевая программа "Обеспечение деятельности комитета по жилищной политике администрации города Мурманска"	01	04	80 7 00 00000		45 100,9
Эффективное выполнение муниципальных функций и переданных государственных полномочий в жилищно-коммунальной сфере	01	04	80 7 01 00000		45 100,9
Оплата труда работников органов местного самоуправления	01	04	80 7 01 06010		44 559,0
Расходы на выплаты персоналу в целях обеспечения выполнения функций государственными (муниципальными) органами, казенными учреждениями, органами управления государственными внебюджетными фондами	01	04	80 7 01 06010	100	44 559,0
Обеспечение функций работников органов местного самоуправления	01	04	80 7 01 06030		541,9
Расходы на выплаты персоналу в целях обеспечения выполнения функций государственными (муниципальными) органами, казенными учреждениями, органами управления государственными внебюджетными фондами	01	04	80 7 01 06030	100	540,9
Иные бюджетные ассигнования	01	04	80 7 01 06030	800	1,0
Аналитическая ведомственная целевая программа "Обеспечение деятельности комитета по строительству администрации города Мурманска"	01	04	80 8 00 00000		12 605,0
Эффективное выполнение функций в сфере строительства, реконструкции, ремонта, сноса или демонтажа объектов капитального строительства, линейных объектов, временных зданий и сооружений на территории города Мурманска	01	04	80 8 01 00000		12 605,0
Оплата труда работников органов местного самоуправления	01	04	80 8 01 06010		12 384,0
Расходы на выплаты персоналу в целях обеспечения выполнения функций государственными (муниципальными) органами, казенными учреждениями, органами управления государственными внебюджетными фондами	01	04	80 8 01 06010	100	12 384,0
Обеспечение функций работников органов местного самоуправления	01	04	80 8 01 06030		221,0
Расходы на выплаты персоналу в целях обеспечения выполнения функций государственными (муниципальными) органами, казенными учреждениями, органами управления государственными внебюджетными фондами	01	04	80 8 01 06030	100	220,0
Иные бюджетные ассигнования	01	04	80 8 01 06030	800	1,0
Муниципальная программа "Управление муниципальными финансами"	01	04	82 0 00 00000		55 111,3
Аналитическая ведомственная целевая программа "Обеспечение эффективного управления муниципальными финансами"	01	04	82 2 00 00000		55 111,3
Выполнение функций в сфере управления муниципальными финансами	01	04	82 2 01 00000		55 111,3
Оплата труда работников органов местного самоуправления	01	04	82 2 01 06010		53 707,0
Расходы на выплаты персоналу в целях обеспечения выполнения функций государственными (муниципальными) органами, казенными учреждениями, органами управления государственными внебюджетными фондами	01	04	82 2 01 06010	100	53 707,0
Обеспечение функций работников органов местного самоуправления	01	04	82 2 01 06030		1 404,3
Расходы на выплаты персоналу в целях обеспечения выполнения функций государственными (муниципальными) органами, казенными учреждениями, органами управления государственными внебюджетными фондами	01	04	82 2 01 06030	100	1 401,3
Иные бюджетные ассигнования	01	04	82 2 01 06030	800	3,0
Муниципальная программа "Развитие муниципального самоуправления и гражданского общества"	01	04	83 0 00 00000		189 976,8
Аналитическая ведомственная целевая программа "Обеспечение деятельности администрации города Мурманска"	01	04	83 6 00 00000		189 976,8
Эффективное выполнение функций с целью развития муниципального самоуправления	01	04	83 6 01 00000		189 976,8
Оплата труда Главы администрации города Мурманска	01	04	83 6 01 04010		5 289,0
Расходы на выплаты персоналу в целях обеспечения выполнения функций государственными (муниципальными) органами, казенными учреждениями, органами управления государственными внебюджетными фондами	01	04	83 6 01 04010	100	5 289,0

Оплата труда работников органов местного самоуправления	01	04	83 6 01 06010		181 167,0	
Расходы на выплаты персоналу в целях обеспечения выполнения функций государственными (муниципальными) органами, казенными учреждениями, органами управления государственными внебюджетными фондами	01	04	83 6 01 06010	100	181 167,0	
Обеспечение функций работников органов местного самоуправления	01	04	83 6 01 06030		3 520,8	
Расходы на выплаты персоналу в целях обеспечения выполнения функций государственными (муниципальными) органами, казенными учреждениями, органами управления государственными внебюджетными фондами	01	04	83 6 01 06030	100	3 510,8	
Иные бюджетные ассигнования	01	04	83 6 01 06030	800	10,0	
Судебная система	**01**	**05**			**28,7**	**28,7**
Муниципальная программа "Развитие муниципального самоуправления и гражданского общества"	01	05	83 0 00 00000		28,7	28,7
Аналитическая ведомственная целевая программа "Обеспечение деятельности администрации города Мурманска"	01	05	83 6 00 00000		28,7	28,7
Выполнение переданных полномочий органам местного самоуправления	01	05	83 6 02 00000		28,7	28,7
Осуществление полномочий по составлению (изменению) списков кандидатов в присяжные заседатели федеральных судов общей юрисдикции в Российской Федерации	01	05	83 6 02 51200		28,7	28,7
Закупка товаров, работ и услуг для обеспечения государственных (муниципальных) нужд	01	05	83 6 02 51200	200	28,7	28,7
Обеспечение деятельности финансовых, налоговых и таможенных органов и органов финансового (финансово-бюджетного) надзора	**01**	**06**			**34 976,0**	
Непрограммные направления деятельности	01	06	99 0 00 00000		34 976,0	
Непрограммные направления деятельности контрольно-счетной палаты города Мурманска	01	06	99 2 00 00000		34 976,0	
Оплата труда руководителя контрольно-счетной палаты муниципального образования и его заместителей	01	06	99 2 00 05010		6 000,0	
Расходы на выплаты персоналу в целях обеспечения выполнения функций государственными (муниципальными) органами, казенными учреждениями, органами управления государственными внебюджетными фондами	01	06	99 2 00 05010	100	6 000,0	
Обеспечение функций руководителя контрольно-счетной палаты муниципального образования и его заместителей	01	06	99 2 00 05030		70,0	
Расходы на выплаты персоналу в целях обеспечения выполнения функций государственными (муниципальными) органами, казенными учреждениями, органами управления государственными внебюджетными фондами	01	06	99 2 00 05030	100	70,0	
Оплата труда работников органов местного самоуправления	01	06	99 2 00 06010		28 474,0	
Расходы на выплаты персоналу в целях обеспечения выполнения функций государственными (муниципальными) органами, казенными учреждениями, органами управления государственными внебюджетными фондами	01	06	99 2 00 06010	100	28 474,0	
Обеспечение функций работников органов местного самоуправления	01	06	99 2 00 06030		432,0	
Расходы на выплаты персоналу в целях обеспечения выполнения функций государственными (муниципальными) органами, казенными учреждениями, органами управления государственными внебюджетными фондами	01	06	99 2 00 06030	100	431,0	
Иные бюджетные ассигнования	01	06	99 2 00 06030	800	1,0	
Резервные фонды	**01**	**11**			**20 000,0**	
Непрограммные направления деятельности	01	11	99 0 00 00000		20 000,0	
Непрограммные направления деятельности структурных подразделений администрации города Мурманска	01	11	99 4 00 00000		20 000,0	
Резервный фонд администрации города Мурманска	01	11	99 4 00 20510		20 000,0	
Иные бюджетные ассигнования	01	11	99 4 00 20510	800	20 000,0	
Другие общегосударственные вопросы	**01**	**13**			**578 338,3**	**15 963,5**
Муниципальная программа "Охрана здоровья населения города Мурманска"	01	13	72 0 00 00000		3 515,9	
Подпрограмма "Формирование здорового образа жизни населения города Мурманска"	01	13	72 1 00 00000		25,0	
Обеспечение регулярного информирования населения города Мурманска, направленного на формирование здорового образа жизни у населения города Мурманска	01	13	72 1 01 00000		12,5	
Организация издания и тиражирования информационных материалов о здоровом образе жизни для населения	01	13	72 1 01 20160		12,5	
Закупка товаров, работ и услуг для обеспечения государственных (муниципальных) нужд	01	13	72 1 01 20160	200	12,5	
Обучение детского населения города Мурманска навыкам здорового образа жизни	01	13	72 1 02 00000		12,5	
Подготовка и распространение информационных материалов (буклетов, листовок, брошюр) среди обучающихся общеобразовательных учреждений	01	13	72 1 02 20170		12,5	
Закупка товаров, работ и услуг для обеспечения государственных (муниципальных) нужд	01	13	72 1 02 20170	200	12,5	
Подпрограмма "Диспансеризация муниципальных служащих города Мурманска"	01	13	72 2 00 00000		3 490,9	
Определение рисков развития заболеваний, раннее выявление имеющихся заболеваний, в том числе препятствующих прохождению муниципальной службы	01	13	72 2 01 00000		3 490,9	
Проведение диспансеризации муниципальных служащих	01	13	72 2 01 20180		3 490,9	
Закупка товаров, работ и услуг для обеспечения государственных (муниципальных) нужд	01	13	72 2 01 20180	200	3 490,9	
Муниципальная программа "Управление муниципальными финансами"	01	13	82 0 00 00000		37 779,4	
Подпрограмма "Совершенствование организации деятельности органов местного самоуправления"	01	13	82 1 00 00000		37 779,4	
Формирование условий для совершенствования организации деятельности органов местного самоуправления	01	13	82 1 01 00000		37 779,4	
Мероприятия по совершенствованию организации деятельности органов местного самоуправления	01	13	82 1 01 20320		37 779,4	
Расходы на выплаты персоналу в целях обеспечения выполнения функций государственными (муниципальными) органами, казенными учреждениями, органами управления государственными внебюджетными фондами	01	13	82 1 01 20320	100	1 368,6	
Закупка товаров, работ и услуг для обеспечения государственных (муниципальных) нужд	01	13	82 1 01 20320	200	36 410,8	
Муниципальная программа "Развитие муниципального самоуправления и гражданского общества"	01	13	83 0 00 00000		326 716,6	15 963,5
Подпрограмма "Информатизация органов управления муниципального образования город Мурманск"	01	13	83 1 00 00000		14 810,0	
Развитие объединённой информационно-телекоммуникационной инфраструктуры органов местного самоуправления города Мурманска	01	13	83 1 01 00000		14 810,0	
Внедрение и поддержка систем в области информационных технологий	01	13	83 1 01 20330		14 810,0	
Закупка товаров, работ и услуг для обеспечения государственных (муниципальных) нужд	01	13	83 1 01 20330	200	14 810,0	
Подпрограмма "Обслуживание деятельности органов местного самоуправления муниципального образования город Мурманск, учреждений в области молодежной политики, физической культуры и спорта"	01	13	83 3 00 00000		287 058,4	
Обеспечение деятельности ОМСУ МО город Мурманск, организация закупок товаров, работ, услуг	01	13	83 3 01 00000		259 038,5	
Обеспечение деятельности (оказание услуг) подведомственных учреждений, в том числе на предоставление муниципальным бюджетным и автономным учреждениям субсидий	01	13	83 3 01 00020		235 716,6	
Предоставление субсидий бюджетным, автономным учреждениям и иным некоммерческим организациям	01	13	83 3 01 00020	600	235 716,6	
Обеспечение деятельности казенных учреждений	01	13	83 3 01 00030		23 321,9	
Расходы на выплаты персоналу в целях обеспечения выполнения функций государственными (муниципальными) органами, казенными учреждениями, органами управления государственными внебюджетными фондами	01	13	83 3 01 00030	100	21 676,9	
Закупка товаров, работ и услуг для обеспечения государственных (муниципальных) нужд	01	13	83 3 01 00030	200	1 645,0	
Обслуживание учреждений в области молодежной политики, физической культуры и спорта и ОМСУ МО город Мурманск в сфере бухгалтерского (бюджетного), налогового учета	01	13	83 3 02 00000		28 019,9	
Обеспечение деятельности (оказание услуг) подведомственных учреждений, в том числе на предоставление муниципальным бюджетным и автономным учреждениям субсидий	01	13	83 3 02 00020		28 019,9	
Предоставление субсидий бюджетным, автономным учреждениям и иным некоммерческим организациям	01	13	83 3 02 00020	600	28 019,9	
Подпрограмма "Поддержка общественных и гражданских инициатив в городе Мурманске"	01	13	83 4 00 00000		8 764,7	
Создание условий для развития гражданского общества и популяризации патриотического движения на территории муниципального образования город Мурманск	01	13	83 4 01 00000		8 764,7	
Обеспечение деятельности (оказание услуг) подведомственных учреждений, в том числе на предоставление муниципальным бюджетным и автономным учреждениям субсидий	01	13	83 4 01 00020		7 553,4	
Предоставление субсидий бюджетным, автономным учреждениям и иным некоммерческим организациям	01	13	83 4 01 00020	600	7 553,4	
Премии Главы муниципального образования город Мурманск	01	13	83 4 01 20010		114,9	
Социальное обеспечение и иные выплаты населению	01	13	83 4 01 20010	300	114,9	
Мероприятия, направленные на поддержку общественных и гражданских инициатив, формирование патриотического сознания населения города Мурманска	01	13	83 4 01 20610		296,4	
Закупка товаров, работ и услуг для обеспечения государственных (муниципальных) нужд	01	13	83 4 01 20610	200	296,4	
Предоставление субсидий социально ориентированным некоммерческим организациям	01	13	83 4 01 60050		800,0	
Предоставление субсидий бюджетным, автономным учреждениям и иным некоммерческим организациям	01	13	83 4 01 60050	600	800,0	
Подпрограмма "Противодействие коррупции в муниципальном образовании город Мурманск"	01	13	83 5 00 00000		90,0	
Исследование и применение эффективных механизмов профилактики коррупции в муниципальном образовании город Мурманск	01	13	83 5 01 00000		90,0	
Изготовление печатной продукции антикоррупционной тематики	01	13	83 5 01 20710		90,0	
Закупка товаров, работ и услуг для обеспечения государственных (муниципальных) нужд	01	13	83 5 01 20710	200	90,0	
Аналитическая ведомственная целевая программа "Обеспечение деятельности администрации города Мурманска"	01	13	83 6 00 00000		15 993,5	15 963,5
Эффективное выполнение функций с целью развития муниципального самоуправления	01	13	83 6 01 00000		30,0	
Реализация Положения "О территориальном общественном самоуправлении в городе Мурманске"	01	13	83 6 01 20410		10,0	
Предоставление субсидий бюджетным, автономным учреждениям и иным некоммерческим организациям	01	13	83 6 01 20410	600	10,0	
Реализация Положения "Об опросе граждан на территории города Мурманска"	01	13	83 6 01 20420		10,0	
Закупка товаров, работ и услуг для обеспечения государственных (муниципальных) нужд	01	13	83 6 01 20420	200	10,0	
Реализация Положения "О собраниях и конференциях граждан (собраниях делегатов), проводимых на территории города Мурманска"	01	13	83 6 01 20430		10,0	
Закупка товаров, работ и услуг для обеспечения государственных (муниципальных) нужд	01	13	83 6 01 20430	200	10,0	
Выполнение переданных полномочий органам местного самоуправления	01	13	83 6 02 00000		15 963,5	15 963,5
Проведение Всероссийской переписи населения 2020 года	01	13	83 6 02 54690		4 389,8	4 389,8
Закупка товаров, работ и услуг для обеспечения государственных (муниципальных) нужд	01	13	83 6 02 54690	200	4 389,8	4 389,8
Субвенция на реализацию Закона Мурманской области "Об административных комиссиях"	01	13	83 6 02 75550		11 573,7	11 573,7
Расходы на выплаты персоналу в целях обеспечения выполнения функций государственными (муниципальными) органами, казенными учреждениями, органами управления государственными внебюджетными фондами	01	13	83 6 02 75550	100	7 297,3	7 297,3
Закупка товаров, работ и услуг для обеспечения государственных (муниципальных) нужд	01	13	83 6 02 75550	200	4 276,4	4 276,4
Непрограммные направления деятельности	01	13	99 0 00 00000		210 326,4	
Непрограммные направления деятельности Совета депутатов города Мурманска	01	13	99 1 00 00000		17 003,0	
Мероприятия по обеспечению информационной открытости органов местного самоуправления	01	13	99 1 00 20630		17 003,0	
Закупка товаров, работ и услуг для обеспечения государственных (муниципальных) нужд	01	13	99 1 00 20630	200	17 003,0	
Непрограммные направления деятельности структурных подразделений администрации города Мурманска	01	13	99 4 00 00000		193 323,4	
Обеспечение функций работников органов местного самоуправления	01	13	99 4 00 06030		106 323,4	
Иные бюджетные ассигнования	01	13	99 4 00 06030	800	106 323,4	
Единовременное поощрение за многолетнюю безупречную муниципальную службу	01	13	99 4 00 08210		7 000,0	

Иные бюджетные ассигнования	01	13	99 4 00 08210	800	7 000,0	
Выплаты по решениям судов и оплата государственной пошлины, расходы по совершению исполнительных действий	01	13	99 4 00 99990		80 000,0	
Иные бюджетные ассигнования	01	13	99 4 00 99990	800	80 000,0	
Национальная безопасность и правоохранительная деятельность	**03**				**75 088,8**	**11 203,3**
Органы юстиции	**03**	**04**			**11 197,3**	**11 197,3**
Муниципальная программа "Развитие муниципального самоуправления и гражданского общества"	03	04	83 0 00 00000		11 197,3	11 197,3
Аналитическая ведомственная целевая программа "Обеспечение деятельности администрации города Мурманска"	03	04	83 6 00 00000		11 197,3	11 197,3
Выполнение переданных полномочий органам местного самоуправления	03	04	83 6 02 00000		11 197,3	11 197,3
Осуществление переданных органам государственной власти субъектов Российской Федерации в соответствии с пунктом 1 статьи 4 Федерального закона от 15 ноября 1997 года № 143-ФЗ "Об актах гражданского состояния" полномочий Российской Федерации на государственную регистрацию актов гражданского состояния	03	04	83 6 02 59300		11 197,3	11 197,3
Расходы на выплаты персоналу в целях обеспечения выполнения функций государственными (муниципальными) органами, казенными учреждениями, органами управления государственными внебюджетными фондами	03	04	83 6 02 59300	100	11 060,6	11 060,6
Закупка товаров, работ и услуг для обеспечения государственных (муниципальных) нужд	03	04	83 6 02 59300	200	136,7	136,7
Защита населения и территории от чрезвычайных ситуаций природного и техногенного характера, гражданская оборона	**03**	**09**			**53 131,5**	
Муниципальная программа "Обеспечение безопасности проживания и охрана окружающей среды"	03	09	81 0 00 00000		53 131,5	
Подпрограмма "Реализация государственной политики в области гражданской обороны, защиты населения и территорий от чрезвычайных ситуаций природного и техногенного характера"	03	09	81 6 00 00000		53 131,5	
Предупреждение и ликвидация чрезвычайных ситуаций природного и техногенного характера	03	09	81 6 01 00000		53 131,5	
Обеспечение деятельности (оказание услуг) подведомственных учреждений, в том числе на предоставление муниципальным бюджетным и автономным учреждениям субсидий	03	09	81 6 01 00020		53 131,5	
Предоставление субсидий бюджетным, автономным учреждениям и иным некоммерческим организациям	03	09	81 6 01 00020	600	53 131,5	
Другие вопросы в области национальной безопасности и правоохранительной деятельности	**03**	**14**			**10 760,0**	**6,0**
Муниципальная программа "Обеспечение безопасности проживания и охрана окружающей среды"	03	14	81 0 00 00000		10 754,0	
Подпрограмма "Профилактика правонарушений, экстремизма, терроризма и межнациональных (межэтнических) конфликтов в городе Мурманске"	03	14	81 4 00 00000		10 754,0	
Мероприятия по профилактике правонарушений, экстремизма, терроризма и межнациональных (межэтнических) конфликтов и обеспечению общественной безопасности и правопорядка в городе Мурманске	03	14	81 4 01 00000		754,0	
Мероприятия по обеспечению общественной безопасности и профилактике экстремизма, терроризма и противоправных деяний	03	14	81 4 01 20560		754,0	
Закупка товаров, работ и услуг для обеспечения государственных (муниципальных) нужд	03	14	81 4 01 20560	200	137,0	
Социальное обеспечение и иные выплаты населению	03	14	81 4 01 20560	300	617,0	
Развитие системы АПК "Профилактика преступлений и правонарушений"	03	14	81 4 02 00000		10 000,0	
Подключение к АПК "Профилактика преступлений и правонарушений" дополнительных сегментов	03	14	81 4 02 20570		10 000,0	
Закупка товаров, работ и услуг для обеспечения государственных (муниципальных) нужд	03	14	81 4 02 20570	200	10 000,0	
Муниципальная программа "Развитие муниципального самоуправления и гражданского общества"	03	14	83 0 00 00000		6,0	6,0
Аналитическая ведомственная целевая программа "Обеспечение деятельности администрации города Мурманска"	03	14	83 6 00 00000		6,0	6,0
Выполнение переданных полномочий органам местного самоуправления	03	14	83 6 02 00000		6,0	6,0
Субвенция на осуществление органами местного самоуправления отдельных государственных полномочий Мурманской области по определению перечня должностных лиц, уполномоченных составлять протоколы об административных правонарушениях, предусмотренных Законом Мурманской области "Об административных правонарушениях"	03	14	83 6 02 75540		6,0	6,0
Закупка товаров, работ и услуг для обеспечения государственных (муниципальных) нужд	03	14	83 6 02 75540	200	6,0	6,0
Национальная экономика	**04**				**2 442 871,2**	**762 354,7**
Сельское хозяйство и рыболовство	**04**	**05**			**32 255,2**	**13 597,7**
Муниципальная программа "Развитие транспортной системы"	04	05	77 0 00 00000		21,5	21,5
Аналитическая ведомственная целевая программа "Обеспечение деятельности комитета по развитию городского хозяйства администрации города Мурманска"	04	05	77 5 00 00000		21,5	21,5
Эффективное выполнение муниципальных функций в сфере развития городского хозяйства	04	05	77 5 01 00000		21,5	21,5
Субвенция бюджетам муниципальных образований Мурманской области на осуществление деятельности по отлову и содержанию животных без владельцев	04	05	77 5 01 75590		21,5	21,5
Закупка товаров, работ и услуг для обеспечения государственных (муниципальных) нужд	04	05	77 5 01 75590	200	21,5	21,5
Муниципальная программа "Обеспечение безопасности проживания и охрана окружающей среды"	04	05	81 0 00 00000		32 233,7	13 576,2
Подпрограмма "Сокращение численности безнадзорных животных"	04	05	81 5 00 00000		32 233,7	13 576,2
Регулирование численности безнадзорных животных	04	05	81 5 01 00000		32 233,7	13 576,2
Обеспечение деятельности (оказание услуг) подведомственных учреждений, в том числе на предоставление муниципальным бюджетным и автономным учреждениям субсидий	04	05	81 5 01 00020		18 657,5	
Предоставление субсидий бюджетным, автономным учреждениям и иным некоммерческим организациям	04	05	81 5 01 00020	600	18 657,5	
Субвенция бюджетам муниципальных образований Мурманской области на осуществление деятельности по отлову и содержанию животных без владельцев	04	05	81 5 01 75590		13 576,2	13 576,2
Закупка товаров, работ и услуг для обеспечения государственных (муниципальных) нужд	04	05	81 5 01 75590	200	13 576,2	13 576,2
Транспорт	**04**	**08**			**131 640,2**	
Муниципальная программа "Развитие транспортной системы"	04	08	77 0 00 00000		131 640,2	
Подпрограмма "Транспортное обслуживание населения"	04	08	77 4 00 00000		131 640,2	
Организация транспортного обслуживания населения по муниципальным маршрутам регулярных перевозок	04	08	77 4 01 00000		131 640,2	
Осуществление регулярных перевозок пассажиров и багажа по регулируемым тарифам в границах муниципального образования город Мурманск	04	08	77 4 01 20280		130 483,6	
Закупка товаров, работ и услуг для обеспечения государственных (муниципальных) нужд	04	08	77 4 01 20280	200	130 483,6	
Субсидия на возмещение недополученных доходов транспортным организациям, осуществляющим регулярные перевозки пассажиров и багажа на муниципальных маршрутах по регулируемым тарифам, в связи с предоставлением льготы на проезд, установленной муниципальным нормативным правовым актом	04	08	77 4 01 60130		1 156,6	
Иные бюджетные ассигнования	04	08	77 4 01 60130	800	1 156,6	
Дорожное хозяйство (дорожные фонды)	**04**	**09**			**2 051 765,0**	**748 001,4**
Муниципальная программа "Развитие транспортной системы"	04	09	77 0 00 00000		2 051 165,0	748 001,4
Подпрограмма "Развитие транспортной инфраструктуры"	04	09	77 1 00 00000		864 002,8	642 501,4
Капитальный ремонт автомобильных дорог общего пользования местного значения	04	09	77 1 02 00000		150 200,0	75 100,0
Субсидия бюджету муниципального образования город Мурманск на осуществление городом Мурманском функций административного центра области	04	09	77 1 02 70580		75 100,0	75 100,0
Предоставление субсидий бюджетным, автономным учреждениям и иным некоммерческим организациям	04	09	77 1 02 70580	600	75 100,0	75 100,0
Софинансирование за счет средств местного бюджета к субсидии из областного бюджета бюджету муниципального образования город Мурманск на осуществление городом Мурманском функций административного центра области	04	09	77 1 02 S0580		75 100,0	
Предоставление субсидий бюджетным, автономным учреждениям и иным некоммерческим организациям	04	09	77 1 02 S0580	600	75 100,0	
Ремонт автомобильных дорог общего пользования местного значения	04	09	77 1 03 00000		172 802,8	86 401,4
Субсидия бюджету муниципального образования город Мурманск на осуществление городом Мурманском функций административного центра области	04	09	77 1 03 70580		86 401,4	86 401,4
Предоставление субсидий бюджетным, автономным учреждениям и иным некоммерческим организациям	04	09	77 1 03 70580	600	86 401,4	86 401,4
Софинансирование за счет средств местного бюджета к субсидии из областного бюджета бюджету муниципального образования город Мурманск на осуществление городом Мурманском функций административного центра области	04	09	77 1 03 S0580		86 401,4	
Предоставление субсидий бюджетным, автономным учреждениям и иным некоммерческим организациям	04	09	77 1 03 S0580	600	86 401,4	
Региональный проект "Дорожная сеть"	04	09	77 1 R1 00000		541 000,0	481 000,0
Финансовое обеспечение дорожной деятельности в рамках реализации национального проекта "Безопасные и качественные автомобильные дороги"	04	09	77 1 R1 53930		541 000,0	481 000,0
Предоставление субсидий бюджетным, автономным учреждениям и иным некоммерческим организациям	04	09	77 1 R1 53930	600	541 000,0	481 000,0
Подпрограмма "Повышение безопасности дорожного движения и снижение дорожно-транспортного травматизма"	04	09	77 2 00 00000		5 663,1	
Реализация комплекса инженерно-технических мероприятий, направленных на повышение безопасности дорожного движения	04	09	77 2 02 00000		5 663,1	
Обеспечение деятельности (оказание услуг) подведомственных учреждений, в том числе на предоставление муниципальным бюджетным и автономным учреждениям субсидий	04	09	77 2 02 00020		5 663,1	
Предоставление субсидий бюджетным, автономным учреждениям и иным некоммерческим организациям	04	09	77 2 02 00020	600	5 663,1	
Подпрограмма "Содержание и ремонт улично-дорожной сети и объектов благоустройства"	04	09	77 3 00 00000		1 181 499,1	105 500,0
Содержание и ремонт автомобильных дорог, элементов обустройства дорог	04	09	77 3 01 00000		1 181 499,1	105 500,0
Обеспечение деятельности (оказание услуг) подведомственных учреждений, в том числе на предоставление муниципальным бюджетным и автономным учреждениям субсидий	04	09	77 3 01 00020		970 499,1	
Предоставление субсидий бюджетным, автономным учреждениям и иным некоммерческим организациям	04	09	77 3 01 00020	600	970 499,1	
Субсидия бюджету муниципального образования город Мурманск на осуществление городом Мурманском функций административного центра области	04	09	77 3 01 70580		105 500,0	105 500,0
Предоставление субсидий бюджетным, автономным учреждениям и иным некоммерческим организациям	04	09	77 3 01 70580	600	105 500,0	105 500,0
Софинансирование за счет средств местного бюджета к субсидии из областного бюджета бюджету муниципального образования город Мурманск на осуществление городом Мурманском функций административного центра области	04	09	77 3 01 S0580		105 500,0	
Предоставление субсидий бюджетным, автономным учреждениям и иным некоммерческим организациям	04	09	77 3 01 S0580	600	105 500,0	
Непрограммные направления деятельности	04	09	99 0 00 00000		600,0	
Непрограммные направления деятельности структурных подразделений администрации города Мурманска	04	09	99 4 00 00000		600,0	
Выплаты по решениям судов и оплата государственной пошлины, расходы по совершению исполнительных действий	04	09	99 4 00 99990		600,0	
Иные бюджетные ассигнования	04	09	99 4 00 99990	800	600,0	
Связь и информатика	**04**	**10**			**4,8**	**2,4**
Муниципальная программа "Развитие муниципального самоуправления и гражданского общества"	04	10	83 0 00 00000		4,8	2,4
Подпрограмма "Информатизация органов управления муниципального образования город Мурманск"	04	10	83 1 00 00000		4,8	2,4
Развитие объединённой информационно-телекоммуникационной инфраструктуры органов местного самоуправления города Мурманска	04	10	83 1 01 00000		4,8	2,4
Субсидия на техническое сопровождение программного обеспечения "Система автоматизированного рабочего места муниципального образования"	04	10	83 1 01 70570		2,4	2,4
Закупка товаров, работ и услуг для обеспечения государственных (муниципальных) нужд	04	10	83 1 01 70570	200	2,4	2,4
Софинансирование за счет средств местного бюджета к субсидии из областного бюджета на техническое сопровождение программного обеспечения "Система автоматизированного рабочего места муниципального образования"	04	10	83 1 01 S0570		2,4	
Закупка товаров, работ и услуг для обеспечения государственных (муниципальных) нужд	04	10	83 1 01 S0570	200	2,4	
Другие вопросы в области национальной экономики	**04**	**12**			**227 206,0**	**753,2**
Муниципальная программа "Развитие конкурентоспособной экономики"	04	12	76 0 00 00000		6 641,6	753,2
Подпрограмма "Повышение инвестиционной и туристской привлекательности города Мурманска"	04	12	76 1 00 00000		1 834,4	
Развитие инвестиционной и туристической деятельности на территории города Мурманска	04	12	76 1 01 00000		1 834,4	

Мероприятия по повышению инвестиционной привлекательности и развитию туристической деятельности города Мурманска	04	12	76 1 01 20390		569,3	
Закупка товаров, работ и услуг для обеспечения государственных (муниципальных) нужд	04	12	76 1 01 20390	200	569,3	
Оплата членских взносов муниципального образования город Мурманск за участие в организациях межмуниципального сотрудничества	04	12	76 1 01 20400		1 072,0	
Иные бюджетные ассигнования	04	12	76 1 01 20400	800	1 072,0	
Проведение презентационных мероприятий в городе Мурманске, регионах Российской Федерации и за рубежом	04	12	76 1 01 20450		193,1	
Расходы на выплаты персоналу в целях обеспечения выполнения функций государственными (муниципальными) органами, казенными учреждениями, органами управления государственными внебюджетными фондами	04	12	76 1 01 20450	100	60,1	
Закупка товаров, работ и услуг для обеспечения государственных (муниципальных) нужд	04	12	76 1 01 20450	200	133,0	
Подпрограмма "Развитие и поддержка малого и среднего предпринимательства в городе Мурманске"	04	12	76 2 00 00000		4 054,0	
Развитие малого и среднего предпринимательства в городе Мурманске	04	12	76 2 01 00000		4 054,0	
Оказание информационно-консультационной и финансовой поддержки субъектов малого и среднего предпринимательства	04	12	76 2 01 20380		4 054,0	
Закупка товаров, работ и услуг для обеспечения государственных (муниципальных) нужд	04	12	76 2 01 20380	200	1 554,0	
Иные бюджетные ассигнования	04	12	76 2 01 20380	800	2 500,0	
Аналитическая ведомственная целевая программа "Обеспечение деятельности комитета по экономическому развитию администрации города Мурманска"	04	12	76 3 00 00000		753,2	753,2
Эффективное выполнение муниципальных функций в сфере создания условий для комплексного социально-экономического развития города Мурманска	04	12	76 3 01 00000		753,2	753,2
Субвенция на осуществление органами местного самоуправления муниципальных образований Мурманской области со статусом городского округа и муниципального района отдельных государственных полномочий по сбору сведений для формирования и ведения торгового реестра	04	12	76 3 01 75510		495,4	495,4
Расходы на выплаты персоналу в целях обеспечения выполнения функций государственными (муниципальными) органами, казенными учреждениями, органами управления государственными внебюджетными фондами	04	12	76 3 01 75510	100	268,9	268,9
Закупка товаров, работ и услуг для обеспечения государственных (муниципальных) нужд	04	12	76 3 01 75510	200	226,5	226,5
Субвенция на осуществление отдельных государственных полномочий по установлению регулируемых тарифов на перевозки пассажиров и багажа автомобильным транспортом и городским наземным электрическим транспортом	04	12	76 3 01 75610		257,8	257,8
Расходы на выплаты персоналу в целях обеспечения выполнения функций государственными (муниципальными) органами, казенными учреждениями, органами управления государственными внебюджетными фондами	04	12	76 3 01 75610	100	240,1	240,1
Закупка товаров, работ и услуг для обеспечения государственных (муниципальных) нужд	04	12	76 3 01 75610	200	17,7	17,7
Муниципальная программа "Управление имуществом и жилищная политика"	04	12	78 0 00 00000		85 052,2	
Подпрограмма "Создание условий для эффективного использования муниципального имущества города Мурманска"	04	12	78 6 00 00000		84 902,2	
Создание условий для вовлечения в хозяйственный оборот объектов муниципального имущества	04	12	78 6 01 00000		84 902,2	
Обеспечение деятельности казенных учреждений	04	12	78 6 01 00030		71 498,5	
Расходы на выплаты персоналу в целях обеспечения выполнения функций государственными (муниципальными) органами, казенными учреждениями, органами управления государственными внебюджетными фондами	04	12	78 6 01 00030	100	67 974,2	
Закупка товаров, работ и услуг для обеспечения государственных (муниципальных) нужд	04	12	78 6 01 00030	200	3 456,0	
Иные бюджетные ассигнования	04	12	78 6 01 00030	800	68,3	
Мероприятия, связанные с обеспечением проведения оценки рыночной стоимости, экспертизы оценки рыночной стоимости объектов муниципального, бесхозяйного и иного имущества	04	12	78 6 01 20140		1 698,0	
Закупка товаров, работ и услуг для обеспечения государственных (муниципальных) нужд	04	12	78 6 01 20140	200	1 698,0	
Мероприятия, связанные с обеспечением изготовления технической документации на объекты недвижимости	04	12	78 6 01 20150		1 700,0	
Закупка товаров, работ и услуг для обеспечения государственных (муниципальных) нужд	04	12	78 6 01 20150	200	1 700,0	
Мероприятия, связанные с приобретением, внедрением и эксплуатацией автоматизированной системы управления муниципальной собственностью	04	12	78 6 01 20190		1 800,0	
Закупка товаров, работ и услуг для обеспечения государственных (муниципальных) нужд	04	12	78 6 01 20190	200	1 800,0	
Мероприятия, связанные со сносом аварийных нежилых зданий, строений	04	12	78 6 01 20220		4 242,0	
Закупка товаров, работ и услуг для обеспечения государственных (муниципальных) нужд	04	12	78 6 01 20220	200	4 242,0	
Мероприятия, связанные с оформлением наследственных прав на выморочное имущество	04	12	78 6 01 20350		94,5	
Закупка товаров, работ и услуг для обеспечения государственных (муниципальных) нужд	04	12	78 6 01 20350	200	94,5	
Капитальный и текущий ремонт муниципальных нежилых зданий, помещений, строений, и их частей для вовлечения в хозяйственный оборот, в том числе разработка проектной документации	04	12	78 6 01 20480		3 869,2	
Закупка товаров, работ и услуг для обеспечения государственных (муниципальных) нужд	04	12	78 6 01 20480	200	3 869,2	
Подпрограмма "Реформирование и регулирование земельных и имущественных отношений на территории муниципального образования город Мурманск"	04	12	78 7 00 00000		150,0	
Регулирование земельных и имущественных отношений на территории муниципального образования город Мурманск	04	12	78 7 01 00000		150,0	
Формирование земельных участков под объекты недвижимого имущества, выполнение кадастровых съемок	04	12	78 7 01 20130		120,0	
Закупка товаров, работ и услуг для обеспечения государственных (муниципальных) нужд	04	12	78 7 01 20130	200	120,0	
Выполнение кадастровых работ по изменению границ земельных участков под многоквартирными домами в целях исключения территорий общего пользования, оврагов, межполосиц, выполнение кадастровых съемок	04	12	78 7 01 20680		30,0	
Закупка товаров, работ и услуг для обеспечения государственных (муниципальных) нужд	04	12	78 7 01 20680	200	30,0	
Муниципальная программа "Градостроительная политика"	04	12	79 0 00 00000		19 474,9	
Подпрограмма "Поддержка и стимулирование строительства на территории муниципального образования город Мурманск"	04	12	79 1 00 00000		14 474,9	
Создание условий для строительства	04	12	79 1 01 00000		1 500,0	
Обеспечение земельных участков под строительство объектами коммунальной инфраструктуры, в том числе земельных участков, предоставляемых на безвозмездной основе многодетным семьям	04	12	79 1 01 20470		1 500,0	
Закупка товаров, работ и услуг для обеспечения государственных (муниципальных) нужд	04	12	79 1 01 20470	200	1 500,0	
Региональный проект "Жилье"	04	12	79 1 F1 00000		12 974,9	
Софинансирование за счет средств местного бюджета к субсидии из областного бюджета на планировку территорий, формирование (образование) земельных участков, предоставленных на безвозмездной основе многодетным семьям, и обеспечение их объектами коммунальной и дорожной инфраструктуры	04	12	79 1 F1 S0960		12 974,9	
Закупка товаров, работ и услуг для обеспечения государственных (муниципальных) нужд	04	12	79 1 F1 S0960	200	12 974,9	
Подпрограмма "Наружная реклама города Мурманска"	04	12	79 2 00 00000		5 000,0	
Осуществление деятельности в сфере наружной рекламы	04	12	79 2 01 00000		5 000,0	
Изготовление и размещение социальной наружной рекламы	04	12	79 2 01 20340		4 950,0	
Закупка товаров, работ и услуг для обеспечения государственных (муниципальных) нужд	04	12	79 2 01 20340	200	4 950,0	
Внесение изменений в схему размещения рекламных конструкций	04	12	79 2 01 20500		50,0	
Закупка товаров, работ и услуг для обеспечения государственных (муниципальных) нужд	04	12	79 2 01 20500	200	50,0	
Муниципальная программа "Жилищно-коммунальное хозяйство"	04	12	80 0 00 00000		113 037,3	
Подпрограмма "Капитальный и текущий ремонт объектов муниципальной собственности города Мурманска"	04	12	80 4 00 00000		113 037,3	
Улучшение технических характеристик объектов муниципальной собственности в жилищно-коммунальной сфере	04	12	80 4 01 00000		113 037,3	
Обеспечение деятельности казенных учреждений	04	12	80 4 01 00030		113 037,3	
Расходы на выплаты персоналу в целях обеспечения выполнения функций государственными (муниципальными) органами, казенными учреждениями, органами управления государственными внебюджетными фондами	04	12	80 4 01 00030	100	98 999,9	
Закупка товаров, работ и услуг для обеспечения государственных (муниципальных) нужд	04	12	80 4 01 00030	200	12 846,6	
Иные бюджетные ассигнования	04	12	80 4 01 00030	800	1 190,8	
Непрограммные направления деятельности	04	12	99 0 00 00000		3 000,0	
Непрограммные направления деятельности структурных подразделений администрации города Мурманска	04	12	99 4 00 00000		3 000,0	
Исполнение решения судебных органов по освобождению земельных участков от самовольных строений	04	12	99 4 00 90010		3 000,0	
Закупка товаров, работ и услуг для обеспечения государственных (муниципальных) нужд	04	12	99 4 00 90010	200	3 000,0	
Жилищно-коммунальное хозяйство	**05**				**948 817,3**	**71 123,5**
Жилищное хозяйство	**05**	**01**			**274 515,9**	
Муниципальная программа "Развитие образования"	05	01	71 0 00 00000		25 278,9	
Подпрограмма "Модернизация образования в городе Мурманске"	05	01	71 1 00 00000		25 278,9	
Подготовительные мероприятия для участия в региональном проекте "Современная школа"	05	01	71 1 03 00000		25 278,9	
Организация и проведение сноса расселенных многоквартирных домов, в том числе предпроектные работы	05	01	71 1 03 20640		6 182,9	
Закупка товаров, работ и услуг для обеспечения государственных (муниципальных) нужд	05	01	71 1 03 20640	200	6 182,9	
Мероприятия по подготовке земельного участка под строительство общеобразовательного учреждения на 500 мест в районе микрорайона Жилстрой	05	01	71 1 03 40180		19 096,0	
Капитальные вложения в объекты государственной (муниципальной) собственности	05	01	71 1 03 40180	400	19 096,0	
Муниципальная программа "Управление имуществом и жилищная политика"	05	01	78 0 00 00000		154 313,0	
Подпрограмма "Переселение граждан из многоквартирных домов, признанных аварийными до 01.01.2017"	05	01	78 1 00 00000		6 339,1	
Комплекс мероприятий, направленных на улучшение жилищных условий граждан, проживающих в аварийном жилищном фонде	05	01	78 1 01 00000		200,0	
Мероприятия по ограничению доступа в расселенные аварийные многоквартирные дома	05	01	78 1 01 20670		200,0	
Закупка товаров, работ и услуг для обеспечения государственных (муниципальных) нужд	05	01	78 1 01 20670	200	200,0	
Региональный проект "Обеспечение устойчивого сокращения непригодного для проживания жилищного фонда"	05	01	78 1 F3 00000		6 139,1	
Обеспечение мероприятий по переселению граждан из аварийного жилищного фонда за счет средств местного бюджета	05	01	78 1 F3 6748S		6 139,1	
Капитальные вложения в объекты государственной (муниципальной) собственности	05	01	78 1 F3 6748S	400	6 139,1	
Подпрограмма "Обеспечение благоустроенным жильем жителей города Мурманска, проживающих в многоквартирных домах пониженной капитальности, имеющих не все виды благоустройства"	05	01	78 2 00 00000		69 368,2	
Комплекс мероприятий, направленных на улучшение жилищных условий граждан, проживающих в многоквартирных домах пониженной капитальности	05	01	78 2 01 00000		69 368,2	
Организация и проведение работ по подготовке документов, содержащих необходимые для осуществления кадастрового учета сведения о земельных участках многоквартирных домов	05	01	78 2 01 20580		585,0	
Закупка товаров, работ и услуг для обеспечения государственных (муниципальных) нужд	05	01	78 2 01 20580	200	585,0	
Мероприятия по ограничению доступа в расселенные аварийные многоквартирные дома	05	01	78 2 01 20670		200,0	
Закупка товаров, работ и услуг для обеспечения государственных (муниципальных) нужд	05	01	78 2 01 20670	200	200,0	
Строительство и приобретение жилья для граждан, проживающих в многоквартирных домах пониженной капитальности, имеющих не все виды благоустройства	05	01	78 2 01 40050		68 583,2	
Капитальные вложения в объекты государственной (муниципальной) собственности	05	01	78 2 01 40050	400	68 583,2	
Подпрограмма "Улучшение жилищных условий малоимущих граждан, состоящих на учете в качестве нуждающихся в жилых помещениях, предоставляемых по договорам социального найма"	05	01	78 5 00 00000		10 000,0	
Обеспечение населения благоустроенными жилыми помещениями	05	01	78 5 01 00000		10 000,0	

Приобретение жилых помещений для предоставления малоимущим гражданам, состоящим на учете в качестве нуждающихся в жилых помещениях, предоставляемых по договорам социального найма	05	01	78 5 01 40060		10 000,0	
Капитальные вложения в объекты государственной (муниципальной) собственности	05	01	78 5 01 40060	400	10 000,0	
Подпрограмма "Создание условий для эффективного использования муниципального имущества города Мурманска"	05	01	78 6 00 00000		68 605,7	
Создание условий для вовлечения в хозяйственный оборот объектов муниципального имущества	05	01	78 6 01 00000		17 500,0	
Мероприятия по обеспечению сохранности пустующих муниципальных помещений и нежилых зданий	05	01	78 6 01 20080		2 500,0	
Закупка товаров, работ и услуг для обеспечения государственных (муниципальных) нужд	05	01	78 6 01 20080	200	2 500,0	
Приобретение жилых помещений для отнесения их к специализированным жилым помещениям	05	01	78 6 01 40110		15 000,0	
Капитальные вложения в объекты государственной (муниципальной) собственности	05	01	78 6 01 40110	400	15 000,0	
Внесение от имени муниципального образования город Мурманск платы за жилищно-коммунальные услуги	05	01	78 6 02 00000		51 105,7	
Внесение платы за жилищно-коммунальные услуги, оказанные уполномоченными юридическими лицами	05	01	78 6 02 20100		51 105,7	
Закупка товаров, работ и услуг для обеспечения государственных (муниципальных) нужд	05	01	78 6 02 20100	200	51 105,7	
Муниципальная программа "Жилищно-коммунальное хозяйство"	05	01	80 0 00 00000		94 924,0	
Подпрограмма "Капитальный и текущий ремонт объектов муниципальной собственности города Мурманска"	05	01	80 4 00 00000		42 458,7	
Улучшение технических характеристик объектов муниципальной собственности в жилищно-коммунальной сфере	05	01	80 4 01 00000		42 458,7	
Капитальный и текущий ремонт объектов муниципальной собственности	05	01	80 4 01 20200		42 458,7	
Закупка товаров, работ и услуг для обеспечения государственных (муниципальных) нужд	05	01	80 4 01 20200	200	42 458,7	
Подпрограмма "Стимулирование и поддержка инициатив граждан по управлению многоквартирными домами на территории муниципального образования город Мурманск"	05	01	80 5 00 00000		279,0	
Оказание поддержки по эффективному управлению многоквартирными домами	05	01	80 5 01 00000		279,0	
Обеспечение проведения общегородских конкурсов в рамках реализации мероприятий проекта "Мурманск - город чистоты"	05	01	80 5 01 20520		190,0	
Закупка товаров, работ и услуг для обеспечения государственных (муниципальных) нужд	05	01	80 5 01 20520	200	190,0	
Мероприятия, связанные со стимулированием и поддержкой инициатив граждан по управлению многоквартирными домами на территории муниципального образования город Мурманск	05	01	80 5 01 60080		89,0	
Предоставление субсидий бюджетным, автономным учреждениям и иным некоммерческим организациям	05	01	80 5 01 60080	600	89,0	
Подпрограмма "Представление интересов муниципального образования город Мурманск как собственника жилых помещений"	05	01	80 6 00 00000		52 186,3	
Осуществление полномочий собственника муниципальных жилых помещений	05	01	80 6 01 00000		28 472,3	
Взносы на проведение капитального ремонта общего имущества многоквартирных домов	05	01	80 6 01 20950		28 472,3	
Закупка товаров, работ и услуг для обеспечения государственных (муниципальных) нужд	05	01	80 6 01 20950	200	28 472,3	
Предоставление субсидий юридическим лицам и индивидуальным предпринимателям на возмещение и (или) финансовое обеспечение затрат	05	01	80 6 02 00000		23 714,0	
Возмещение убытков юридическим лицам и индивидуальным предпринимателям по жилищно-коммунальному хозяйству	05	01	80 6 02 60060		23 714,0	
Иные бюджетные ассигнования	05	01	80 6 02 60060	800	23 714,0	
Коммунальное хозяйство	**05**	**02**			**80 864,0**	
Муниципальная программа "Жилищно-коммунальное хозяйство"	05	02	80 0 00 00000		75 864,0	
Подпрограмма "Энергосбережение и повышение энергетической эффективности на территории муниципального образования город Мурманск"	05	02	80 2 00 00000		5 512,1	
Мероприятия по улучшению энергетических характеристик жилищного фонда	05	02	80 2 02 00000		5 512,1	
Актуализация схемы теплоснабжения города Мурманска	05	02	80 2 02 21000		4 372,0	
Закупка товаров, работ и услуг для обеспечения государственных (муниципальных) нужд	05	02	80 2 02 21000	200	4 372,0	
Возмещение расходов нанимателей жилых помещений муниципального жилищного фонда на приобретение и установку индивидуальных, общих (квартирных) и комнатных приборов учета электрической энергии, газа, холодной и горячей воды	05	02	80 2 02 21010		168,1	
Социальное обеспечение и иные выплаты населению	05	02	80 2 02 21010	300	168,1	
Возмещение затрат ресурсоснабжающих организаций по оснащению многоквартирных домов, в которых расположены муниципальные помещения, коллективными (общедомовыми) приборами учета используемых энергетических ресурсов	05	02	80 2 02 60100		972,0	
Иные бюджетные ассигнования	05	02	80 2 02 60100	800	972,0	
Подпрограмма "Подготовка объектов жилищно-коммунального хозяйства муниципального образования город Мурманск к работе в осенне-зимний период"	05	02	80 3 00 00000		29 351,9	
Обеспечение готовности коммунальных систем жизнеобеспечения к работе в осенне-зимний период	05	02	80 3 01 00000		29 351,9	
Реконструкция муниципальных коммунальных сетей	05	02	80 3 01 40070		29 351,9	
Капитальные вложения в объекты государственной (муниципальной) собственности	05	02	80 3 01 40070	400	29 351,9	
Подпрограмма "Капитальный и текущий ремонт объектов муниципальной собственности города Мурманска"	05	02	80 4 00 00000		11 000,0	
Улучшение технических характеристик объектов муниципальной собственности в жилищно-коммунальной сфере	05	02	80 4 01 00000		5 000,0	
Капитальный и текущий ремонт объектов коммунального хозяйства	05	02	80 4 01 20550		5 000,0	
Закупка товаров, работ и услуг для обеспечения государственных (муниципальных) нужд	05	02	80 4 01 20550	200	5 000,0	
Развитие инфраструктуры в сфере жилищно-коммунального хозяйства	05	02	80 4 02 00000		6 000,0	
Строительство объекта с котельными установками и вспомогательным технологическим оборудованием	05	02	80 4 02 40150		6 000,0	
Капитальные вложения в объекты государственной (муниципальной) собственности	05	02	80 4 02 40150	400	6 000,0	
Подпрограмма "Представление интересов муниципального образования город Мурманск как собственника жилых помещений"	05	02	80 6 00 00000		30 000,0	
Предоставление субсидий юридическим лицам и индивидуальным предпринимателям на возмещение и (или) финансовое обеспечение затрат	05	02	80 6 02 00000		30 000,0	
Возмещение убытков юридическим лицам и индивидуальным предпринимателям по жилищно-коммунальному хозяйству	05	02	80 6 02 60060		24 000,0	
Иные бюджетные ассигнования	05	02	80 6 02 60060	800	24 000,0	
Финансовое обеспечение выполнения работ по капитальному ремонту муниципальных котельных, снабжающих тепловой энергией население района Дровяное	05	02	80 6 02 60160		6 000,0	
Иные бюджетные ассигнования	05	02	80 6 02 60160	800	6 000,0	
Непрограммные направления деятельности	05	02	99 0 00 00000		5 000,0	
Непрограммные направления деятельности структурных подразделений администрации города Мурманска	05	02	99 4 00 00000		5 000,0	
Субсидия на финансовое обеспечение затрат, связанных с выполнением работ по организации строительства очистных сооружений для очистки сточных вод	05	02	99 4 00 90020		5 000,0	
Иные бюджетные ассигнования	05	02	99 4 00 90020	800	5 000,0	
Благоустройство	**05**	**03**			**523 116,5**	**71 123,5**
Муниципальная программа "Развитие транспортной системы"	05	03	77 0 00 00000		402 482,9	71 123,5
Подпрограмма "Содержание и ремонт улично-дорожной сети и объектов благоустройства"	05	03	77 3 00 00000		402 482,9	71 123,5
Содержание и ремонт объектов благоустройства	05	03	77 3 02 00000		320 935,9	30 350,0
Обеспечение деятельности (оказание услуг) подведомственных учреждений, в том числе на предоставление муниципальным бюджетным и автономным учреждениям субсидий	05	03	77 3 02 00020		259 935,9	
Предоставление субсидий бюджетным, автономным учреждениям и иным некоммерческим организациям	05	03	77 3 02 00020	600	259 935,9	
Оказание услуг по перевозке в морг безродных, невостребованных и неопознанных тел умерших	05	03	77 3 02 20110		300,0	
Закупка товаров, работ и услуг для обеспечения государственных (муниципальных) нужд	05	03	77 3 02 20110	200	300,0	
Субсидия бюджету муниципального образования город Мурманск на осуществление городом Мурманском функций административного центра области	05	03	77 3 02 70580		30 350,0	30 350,0
Предоставление субсидий бюджетным, автономным учреждениям и иным некоммерческим организациям	05	03	77 3 02 70580	600	30 350,0	30 350,0
Софинансирование за счет средств местного бюджета к субсидии из областного бюджета бюджету муниципального образования город Мурманск на осуществление городом Мурманском функций административного центра области	05	03	77 3 02 S0580		30 350,0	
Предоставление субсидий бюджетным, автономным учреждениям и иным некоммерческим организациям	05	03	77 3 02 S0580	600	30 350,0	
Капитальный ремонт и ремонт наружного освещения	05	03	77 3 03 00000		81 547,0	40 773,5
Субсидия бюджету муниципального образования город Мурманск на осуществление городом Мурманском функций административного центра области	05	03	77 3 03 70580		40 773,5	40 773,5
Предоставление субсидий бюджетным, автономным учреждениям и иным некоммерческим организациям	05	03	77 3 03 70580	600	40 773,5	40 773,5
Софинансирование за счет средств местного бюджета к субсидии из областного бюджета бюджету муниципального образования город Мурманск на осуществление городом Мурманском функций административного центра области	05	03	77 3 03 S0580		40 773,5	
Предоставление субсидий бюджетным, автономным учреждениям и иным некоммерческим организациям	05	03	77 3 03 S0580	600	40 773,5	
Муниципальная программа "Жилищно-коммунальное хозяйство"	05	03	80 0 00 00000		11 252,6	
Подпрограмма "Ремонт элементов благоустройства города Мурманска"	05	03	80 1 00 00000		11 252,6	
Приведение подпорных стенок к нормативным требованиям	05	03	80 1 01 00000		11 252,6	
Капитальный и текущий ремонт подпорных стенок	05	03	80 1 01 20940		11 252,6	
Закупка товаров, работ и услуг для обеспечения государственных (муниципальных) нужд	05	03	80 1 01 20940	200	11 252,6	
Муниципальная программа "Обеспечение безопасности проживания и охрана окружающей среды"	05	03	81 0 00 00000		8 606,0	
Подпрограмма "Расширение городского кладбища на 7-8 км автодороги Кола-Мурмаши"	05	03	81 2 00 00000		8 606,0	
Комплекс мероприятий по увеличению и благоустройству площади захоронений	05	03	81 2 01 00000		8 606,0	
Расширение городского кладбища на 7-8 км автодороги Кола-Мурмаши	05	03	81 2 01 40030		8 606,0	
Капитальные вложения в объекты государственной (муниципальной) собственности	05	03	81 2 01 40030	400	8 606,0	
Муниципальная программа "Формирование современной городской среды на территории муниципального образования город Мурманск"	05	03	84 0 00 00000		100 775,0	
Подпрограмма "Обеспечение комплексного благоустройства территорий муниципального образования город Мурманск"	05	03	84 1 00 00000		100 775,0	
Региональный проект "Формирование комфортной городской среды"	05	03	84 1 F2 00000		100 775,0	
Софинансирование за счет средств местного бюджета к субсидии из областного бюджета на поддержку муниципальных программ формирования современной городской среды в части выполнения мероприятий по благоустройству дворовых территорий	05	03	84 1 F2 S1210		100 775,0	
Предоставление субсидий бюджетным, автономным учреждениям и иным некоммерческим организациям	05	03	84 1 F2 S1210	600	100 775,0	
Другие вопросы в области жилищно-коммунального хозяйства	**05**	**05**			**70 320,9**	
Муниципальная программа "Жилищно-коммунальное хозяйство"	05	05	80 0 00 00000		69 320,9	
Подпрограмма "Представление интересов муниципального образования город Мурманск как собственника жилых помещений"	05	05	80 6 00 00000		69 320,9	
Осуществление полномочий собственника муниципальных жилых помещений	05	05	80 6 01 00000		69 320,9	
Обеспечение деятельности казенных учреждений	05	05	80 6 01 00030		69 320,9	
Расходы на выплаты персоналу в целях обеспечения выполнения функций государственными (муниципальными) органами, казенными учреждениями, органами управления государственными внебюджетными фондами	05	05	80 6 01 00030	100	65 801,7	
Закупка товаров, работ и услуг для обеспечения государственных (муниципальных) нужд	05	05	80 6 01 00030	200	3 436,5	
Иные бюджетные ассигнования	05	05	80 6 01 00030	800	82,7	
Муниципальная программа "Формирование современной городской среды на территории муниципального образования город Мурманск"	05	05	84 0 00 00000		1 000,0	
Подпрограмма "Обеспечение комплексного благоустройства территорий муниципального образования город Мурманск"	05	05	84 1 00 00000		1 000,0	
Реализация проектов местных инициатив	05	05	84 1 03 00000		1 000,0	
Софинансирование за счет средств местного бюджета к субсидии из областного бюджета на реализацию проектов по поддержке местных инициатив	05	05	84 1 03 S1090		1 000,0	

Иные бюджетные ассигнования	05	05	84 1 03 S1090	800	1 000,0	
Охрана окружающей среды	**06**				**1 177 503,5**	**1 058 954,1**
Другие вопросы в области охраны окружающей среды	**06**	**05**			**1 177 503,5**	**1 058 954,1**
Муниципальная программа "Обеспечение безопасности проживания и охрана окружающей среды"	06	05	81 0 00 00000		1 177 503,5	1 058 954,1
Подпрограмма "Охрана окружающей среды в городе Мурманске"	06	05	81 1 00 00000		1 177 503,5	1 058 954,1
Реализация комплекса мероприятий в области охраны окружающей среды	06	05	81 1 01 00000		20 963,9	
Обеспечение деятельности (оказание услуг) подведомственных учреждений, в том числе на предоставление муниципальным бюджетным и автономным учреждениям субсидий	06	05	81 1 01 00020		20 963,9	
Предоставление субсидий бюджетным, автономным учреждениям и иным некоммерческим организациям	06	05	81 1 01 00020	600	20 963,9	
Информирование населения об охране окружающей среды	06	05	81 1 02 00000		350,0	
Повышение уровня экологической культуры населения города Мурманска	06	05	81 1 02 20440		350,0	
Закупка товаров, работ и услуг для обеспечения государственных (муниципальных) нужд	06	05	81 1 02 20440	200	350,0	
Региональный проект "Чистая страна"	06	05	81 1 G1 00000		1 156 189,6	1 058 954,1
Ликвидация несанкционированных свалок в границах городов и наиболее опасных объектов накопленного экологического вреда окружающей среде	06	05	81 1 G1 52420		1 156 189,6	1 058 954,1
Закупка товаров, работ и услуг для обеспечения государственных (муниципальных) нужд	06	05	81 1 G1 52420	200	1 156 189,6	1 058 954,1
Образование	**07**				**10 725 372,4**	**6 279 623,8**
Дошкольное образование	**07**	**01**			**4 308 982,9**	**2 602 698,6**
Муниципальная программа "Развитие образования"	07	01	71 0 00 00000		4 308 382,9	2 602 698,6
Подпрограмма "Модернизация образования в городе Мурманске"	07	01	71 1 00 00000		508 213,2	182 477,6
Развитие современной инфраструктуры системы образования	07	01	71 1 01 00000		222 311,0	
Обеспечение деятельности (оказание услуг) подведомственных учреждений, в том числе на предоставление муниципальным бюджетным и автономным учреждениям субсидий	07	01	71 1 01 00020		190 811,0	
Предоставление субсидий бюджетным, автономным учреждениям и иным некоммерческим организациям	07	01	71 1 01 00020	600	190 811,0	
Строительство (реконструкция) объектов дошкольного образования	07	01	71 1 01 40080		31 500,0	
Капитальные вложения в объекты государственной (муниципальной) собственности	07	01	71 1 01 40080	400	31 500,0	
Мероприятия по улучшению технических характеристик объектов образования	07	01	71 1 02 00000		18 089,8	
Капитальный ремонт объектов дошкольного образования	07	01	71 1 02 20900		18 089,8	
Закупка товаров, работ и услуг для обеспечения государственных (муниципальных) нужд	07	01	71 1 02 20900	200	18 089,8	
Региональный проект "Содействие занятости женщин - создание условий дошкольного образования для детей в возрасте до трех лет"	07	01	71 1 P2 00000		267 812,4	182 477,6
Создание дополнительных мест для детей в возрасте от 1,5 до 3 лет в образовательных организациях, осуществляющих образовательную деятельность по образовательным программам дошкольного образования	07	01	71 1 P2 52320		267 812,4	182 477,6
Капитальные вложения в объекты государственной (муниципальной) собственности	07	01	71 1 P2 52320	400	267 812,4	182 477,6
Подпрограмма "Доступное и качественное дошкольное образование"	07	01	71 4 00 00000		3 800 169,7	2 420 221,0
Обеспечение предоставления услуг (выполнения работ) в сфере дошкольного образования	07	01	71 4 01 00000		3 800 169,7	2 420 221,0
Обеспечение деятельности (оказание услуг) подведомственных учреждений, в том числе на предоставление муниципальным бюджетным и автономным учреждениям субсидий	07	01	71 4 01 00020		1 245 096,3	
Предоставление субсидий бюджетным, автономным учреждениям и иным некоммерческим организациям	07	01	71 4 01 00020	600	1 245 096,3	
Субсидии бюджетам муниципальных образований на софинансирование расходов, направляемых на оплату труда и начисления на выплаты по оплате труда работникам муниципальных учреждений	07	01	71 4 01 71100		134 852,4	134 852,4
Предоставление субсидий бюджетным, автономным учреждениям и иным некоммерческим организациям	07	01	71 4 01 71100	600	134 852,4	134 852,4
Субвенция на реализацию Закона Мурманской области "О единой субвенции местным бюджетам на финансовое обеспечение образовательной деятельности"	07	01	71 4 01 75310		2 284 537,8	2 284 537,8
Предоставление субсидий бюджетным, автономным учреждениям и иным некоммерческим организациям	07	01	71 4 01 75310	600	2 284 537,8	2 284 537,8
Иные межбюджетные трансферты бюджету муниципального образования город Мурманск на реализацию пункта 2 статьи 1 Закона Мурманской области "О сохранении права на меры социальной поддержки отдельных категорий граждан в связи с упразднением поселка городского типа Росляково"	07	01	71 4 01 77050		830,8	830,8
Предоставление субсидий бюджетным, автономным учреждениям и иным некоммерческим организациям	07	01	71 4 01 77050	600	830,8	830,8
Софинансирование за счет средств местного бюджета к субсидии из областного бюджета на оплату труда и начисления на выплаты по оплате труда работникам муниципальных учреждений	07	01	71 4 01 S1100		134 852,4	
Предоставление субсидий бюджетным, автономным учреждениям и иным некоммерческим организациям	07	01	71 4 01 S1100	600	134 852,4	
Муниципальная программа "Социальная поддержка"	07	01	73 0 00 00000		600,0	
Подпрограмма "Создание доступной среды для инвалидов и других маломобильных групп населения на территории города Мурманска"	07	01	73 3 00 00000		600,0	
Проведение мероприятий по созданию безбарьерной среды	07	01	73 3 01 00000		600,0	
Обеспечение деятельности (оказание услуг) подведомственных учреждений, в том числе на предоставление муниципальным бюджетным и автономным учреждениям субсидий	07	01	73 3 01 00020		600,0	
Предоставление субсидий бюджетным, автономным учреждениям и иным некоммерческим организациям	07	01	73 3 01 00020	600	600,0	
Общее образование	**07**	**02**			**4 334 245,8**	**3 132 898,2**
Муниципальная программа "Развитие образования"	07	02	71 0 00 00000		4 333 165,8	3 132 898,2
Подпрограмма "Модернизация образования в городе Мурманске"	07	02	71 1 00 00000		1 010 967,4	534 224,1
Развитие современной инфраструктуры системы образования	07	02	71 1 01 00000		241 162,7	
Обеспечение деятельности (оказание услуг) подведомственных учреждений, в том числе на предоставление муниципальным бюджетным и автономным учреждениям субсидий	07	02	71 1 01 00020		241 162,7	
Предоставление субсидий бюджетным, автономным учреждениям и иным некоммерческим организациям	07	02	71 1 01 00020	600	241 162,7	
Мероприятия по улучшению технических характеристик объектов образования	07	02	71 1 02 00000		105 995,0	
Капитальный ремонт объектов общего образования	07	02	71 1 02 20960		105 995,0	
Закупка товаров, работ и услуг для обеспечения государственных (муниципальных) нужд	07	02	71 1 02 20960	200	105 995,0	
Региональный проект "Современная школа"	07	02	71 1 E1 00000		663 809,7	534 224,1
Создание новых мест в общеобразовательных организациях	07	02	71 1 E1 55200		663 809,7	534 224,1
Капитальные вложения в объекты государственной (муниципальной) собственности	07	02	71 1 E1 55200	400	663 809,7	534 224,1
Подпрограмма "Обеспечение предоставления муниципальных услуг (работ) в сфере общего и дополнительного образования"	07	02	71 5 00 00000		3 318 529,3	2 595 454,6
Обеспечение предоставления услуг (выполнения работ) в сфере общего образования	07	02	71 5 01 00000		3 318 529,3	2 595 454,6
Обеспечение деятельности (оказание услуг) подведомственных учреждений, в том числе на предоставление муниципальным бюджетным и автономным учреждениям субсидий	07	02	71 5 01 00020		723 074,7	
Предоставление субсидий бюджетным, автономным учреждениям и иным некоммерческим организациям	07	02	71 5 01 00020	600	723 074,7	
Ежемесячное денежное вознаграждение за классное руководство педагогическим работникам государственных и муниципальных общеобразовательных организаций	07	02	71 5 01 53030		212 080,2	212 080,2
Предоставление субсидий бюджетным, автономным учреждениям и иным некоммерческим организациям	07	02	71 5 01 53030	600	212 080,2	212 080,2
Иные межбюджетные трансферты на ежемесячное денежное вознаграждение за классное руководство педагогическим работникам муниципальных общеобразовательных организаций (за счет средств областного бюджета)	07	02	71 5 01 73030		9 640,0	9 640,0
Предоставление субсидий бюджетным, автономным учреждениям и иным некоммерческим организациям	07	02	71 5 01 73030	600	9 640,0	9 640,0
Субвенция на реализацию Закона Мурманской области "О единой субвенции местным бюджетам на финансовое обеспечение образовательной деятельности"	07	02	71 5 01 75310		2 373 734,4	2 373 734,4
Предоставление субсидий бюджетным, автономным учреждениям и иным некоммерческим организациям	07	02	71 5 01 75310	600	2 373 734,4	2 373 734,4
Подпрограмма "Школьное питание"	07	02	71 6 00 00000		3 669,1	3 219,5
Создание условий для полноценного качественного питания обучающихся	07	02	71 6 01 00000		3 669,1	3 219,5
Субсидия на обеспечение бесплатным цельным молоком либо питьевым молоком обучающихся 1-4 классов общеобразовательных учреждений, муниципальных образовательных учреждений для детей дошкольного и младшего школьного возраста	07	02	71 6 01 71040		128,2	128,2
Предоставление субсидий бюджетным, автономным учреждениям и иным некоммерческим организациям	07	02	71 6 01 71040	600	128,2	128,2
Субсидия на организацию бесплатного горячего питания обучающихся, получающих начальное общее образование в муниципальных образовательных организациях (за счет средств областного бюджета)	07	02	71 6 01 71250		257,7	257,7
Предоставление субсидий бюджетным, автономным учреждениям и иным некоммерческим организациям	07	02	71 6 01 71250	600	257,7	257,7
Организация бесплатного горячего питания обучающихся, получающих начальное общее образование в государственных и муниципальных образовательных организациях	07	02	71 6 01 L3040		2 871,0	2 833,6
Предоставление субсидий бюджетным, автономным учреждениям и иным некоммерческим организациям	07	02	71 6 01 L3040	600	2 871,0	2 833,6
Софинансирование за счет средств местного бюджета к субсидии из областного бюджета на обеспечение бесплатным цельным молоком либо питьевым молоком обучающихся 1-4 классов общеобразовательных учреждений, муниципальных образовательных учреждений для детей дошкольного и младшего школьного возраста	07	02	71 6 01 S1040		407,0	
Предоставление субсидий бюджетным, автономным учреждениям и иным некоммерческим организациям	07	02	71 6 01 S1040	600	407,0	
Софинансирование за счет средств местного бюджета к субсидии из областного бюджета на организацию бесплатного горячего питания обучающихся, получающих начальное общее образование в муниципальных образовательных организациях	07	02	71 6 01 S1250		5,2	
Предоставление субсидий бюджетным, автономным учреждениям и иным некоммерческим организациям	07	02	71 6 01 S1250	600	5,2	
Муниципальная программа "Развитие транспортной системы"	07	02	77 0 00 00000		240,0	
Подпрограмма "Повышение безопасности дорожного движения и снижение дорожно-транспортного травматизма"	07	02	77 2 00 00000		240,0	
Проведение профилактических мероприятий по снижению детского дорожно-транспортного травматизма	07	02	77 2 01 00000		240,0	
Обеспечение деятельности (оказание услуг) подведомственных учреждений, в том числе на предоставление муниципальным бюджетным и автономным учреждениям субсидий	07	02	77 2 01 00020		240,0	
Предоставление субсидий бюджетным, автономным учреждениям и иным некоммерческим организациям	07	02	77 2 01 00020	600	240,0	
Муниципальная программа "Жилищно-коммунальное хозяйство"	07	02	80 0 00 00000		840,0	
Подпрограмма "Энергосбережение и повышение энергетической эффективности на территории муниципального образования город Мурманск"	07	02	80 2 00 00000		840,0	
Модернизация энергетических систем с целью эффективного использования энергоресурсов	07	02	80 2 01 00000		840,0	
Обеспечение деятельности (оказание услуг) подведомственных учреждений, в том числе на предоставление муниципальным бюджетным и автономным учреждениям субсидий	07	02	80 2 01 00020		840,0	
Предоставление субсидий бюджетным, автономным учреждениям и иным некоммерческим организациям	07	02	80 2 01 00020	600	840,0	
Дополнительное образование детей	**07**	**03**			**1 207 541,3**	**187 718,9**
Муниципальная программа "Развитие образования"	07	03	71 0 00 00000		637 611,7	676,3
Подпрограмма "Модернизация образования в городе Мурманске"	07	03	71 1 00 00000		42 730,1	

Развитие современной инфраструктуры системы образования	07	03	71 1 01 00000		42 730,1	
Обеспечение деятельности (оказание услуг) подведомственных учреждений, в том числе на предоставление муниципальным бюджетным и автономным учреждениям субсидий	07	03	71 1 01 00020		41 530,1	
Предоставление субсидий бюджетным, автономным учреждениям и иным некоммерческим организациям	07	03	71 1 01 00020	600	41 530,1	
Строительство (реконструкция) объектов дополнительного образования	07	03	71 1 01 40130		1 200,0	
Капитальные вложения в объекты государственной (муниципальной) собственности	07	03	71 1 01 40130	400	1 200,0	
Подпрограмма "Обеспечение предоставления муниципальных услуг (работ) в сфере общего и дополнительного образования"	07	03	71 5 00 00000		594 881,6	676,3
Обеспечение предоставления услуг (выполнения работ) в сфере дополнительного образования	07	03	71 5 02 00000		594 881,6	676,3
Обеспечение деятельности (оказание услуг) подведомственных учреждений, в том числе на предоставление муниципальным бюджетным и автономным учреждениям субсидий	07	03	71 5 02 00020		519 819,8	
Предоставление субсидий бюджетным, автономным учреждениям и иным некоммерческим организациям	07	03	71 5 02 00020	600	519 819,8	
Обеспечение персонифицированного финансирования дополнительного образования детей	07	03	71 5 02 20370		74 385,5	
Предоставление субсидий бюджетным, автономным учреждениям и иным некоммерческим организациям	07	03	71 5 02 20370	600	74 385,5	
Иные межбюджетные трансферты бюджету муниципального образования город Мурманск на реализацию пункта 2 статьи 1 Закона Мурманской области "О сохранении права на меры социальной поддержки отдельных категорий граждан в связи с упразднением поселка городского типа Росляково"	07	03	71 5 02 77050		676,3	676,3
Предоставление субсидий бюджетным, автономным учреждениям и иным некоммерческим организациям	07	03	71 5 02 77050	600	676,3	676,3
Муниципальная программа "Социальная поддержка"	07	03	73 0 00 00000		3 700,0	
Подпрограмма "Создание доступной среды для инвалидов и других маломобильных групп населения на территории города Мурманска"	07	03	73 3 00 00000		3 700,0	
Проведение мероприятий по созданию безбарьерной среды	07	03	73 3 01 00000		3 700,0	
Обеспечение деятельности (оказание услуг) подведомственных учреждений, в том числе на предоставление муниципальным бюджетным и автономным учреждениям субсидий	07	03	73 3 01 00020		3 700,0	
Предоставление субсидий бюджетным, автономным учреждениям и иным некоммерческим организациям	07	03	73 3 01 00020	600	3 700,0	
Муниципальная программа "Развитие культуры"	07	03	74 0 00 00000		566 229,6	187 042,6
Подпрограмма "Развитие и модернизация муниципальных учреждений в сфере культуры и искусства"	07	03	74 1 00 00000		223 571,1	186 113,3
Создание благоприятных условий для развития учреждений сферы культуры и искусства	07	03	74 1 01 00000		31 885,0	
Обеспечение деятельности (оказание услуг) подведомственных учреждений, в том числе на предоставление муниципальным бюджетным и автономным учреждениям субсидий	07	03	74 1 01 00020		1 691,0	
Предоставление субсидий бюджетным, автономным учреждениям и иным некоммерческим организациям	07	03	74 1 01 00020	600	1 691,0	
Капитальный ремонт объектов культуры	07	03	74 1 01 20930		30 194,0	
Закупка товаров, работ и услуг для обеспечения государственных (муниципальных) нужд	07	03	74 1 01 20930	200	30 194,0	
Региональный проект "Культурная среда"	07	03	74 1 А1 00000		189 186,1	183 613,3
Государственная поддержка отрасли культуры	07	03	74 1 А1 55190		189 186,1	183 613,3
Закупка товаров, работ и услуг для обеспечения государственных (муниципальных) нужд	07	03	74 1 А1 55190	200	178 040,5	178 040,5
Предоставление субсидий бюджетным, автономным учреждениям и иным некоммерческим организациям	07	03	74 1 А1 55190	600	11 145,6	5 572,8
Региональный проект "Цифровая культура"	07	03	74 1 А3 00000		2 500,0	2 500,0
Создание виртуальных концертных залов	07	03	74 1 А3 54530		2 500,0	2 500,0
Предоставление субсидий бюджетным, автономным учреждениям и иным некоммерческим организациям	07	03	74 1 А3 54530	600	2 500,0	2 500,0
Подпрограмма "Эффективное оказание муниципальных услуг и выполнение работ в сфере культуры и искусства"	07	03	74 4 00 00000		342 658,5	929,3
Обеспечение предоставления муниципальных услуг (выполнения работ) в сфере культуры и искусства	07	03	74 4 01 00000		342 658,5	929,3
Обеспечение деятельности (оказание услуг) подведомственных учреждений, в том числе на предоставление муниципальным бюджетным и автономным учреждениям субсидий	07	03	74 4 01 00020		341 729,2	
Предоставление субсидий бюджетным, автономным учреждениям и иным некоммерческим организациям	07	03	74 4 01 00020	600	341 729,2	
Иные межбюджетные трансферты бюджету муниципального образования город Мурманск на реализацию пункта 2 статьи 1 Закона Мурманской области "О сохранении права на меры социальной поддержки отдельных категорий граждан в связи с упразднением поселка городского типа Росляково"	07	03	74 4 01 77050		929,3	929,3
Предоставление субсидий бюджетным, автономным учреждениям и иным некоммерческим организациям	07	03	74 4 01 77050	600	929,3	929,3
Профессиональная подготовка, переподготовка и повышение квалификации	**07**	**05**			**47 418,9**	
Муниципальная программа "Развитие образования"	07	05	71 0 00 00000		47 418,9	
Подпрограмма "Обеспечение предоставления муниципальных услуг (работ) в сфере общего и дополнительного образования"	07	05	71 5 00 00000		47 418,9	
Обеспечение предоставления услуг (выполнения работ) в сфере образования	07	05	71 5 03 00000		47 418,9	
Обеспечение деятельности (оказание услуг) подведомственных учреждений, в том числе на предоставление муниципальным бюджетным и автономным учреждениям субсидий	07	05	71 5 03 00020		47 418,9	
Предоставление субсидий бюджетным, автономным учреждениям и иным некоммерческим организациям	07	05	71 5 03 00020	600	47 418,9	
Молодежная политика	**07**	**07**			**142 380,9**	**9 564,1**
Муниципальная программа "Развитие образования"	07	07	71 0 00 00000		140 909,8	9 564,1
Подпрограмма "Организация отдыха, оздоровления и занятости детей и молодежи города Мурманска"	07	07	71 2 00 00000		46 771,8	9 564,1
Организация отдыха и оздоровления детей и молодежи	07	07	71 2 01 00000		46 771,8	9 564,1
Обеспечение деятельности (оказание услуг) подведомственных учреждений, в том числе на предоставление муниципальным бюджетным и автономным учреждениям субсидий	07	07	71 2 01 00020		10 503,5	
Предоставление субсидий бюджетным, автономным учреждениям и иным некоммерческим организациям	07	07	71 2 01 00020	600	10 503,5	
Проведение мероприятий по организации отдыха и оздоровления детей	07	07	71 2 01 20040		3 966,8	
Закупка товаров, работ и услуг для обеспечения государственных (муниципальных) нужд	07	07	71 2 01 20040	200	3 966,8	
Субсидия на организацию отдыха детей Мурманской области в муниципальных образовательных организациях	07	07	71 2 01 71070		9 564,1	9 564,1
Предоставление субсидий бюджетным, автономным учреждениям и иным некоммерческим организациям	07	07	71 2 01 71070	600	9 564,1	9 564,1
Софинансирование за счет средств местного бюджета к субсидии из областного бюджета на организацию отдыха детей Мурманской области в муниципальных образовательных организациях	07	07	71 2 01 S1070		22 737,4	
Предоставление субсидий бюджетным, автономным учреждениям и иным некоммерческим организациям	07	07	71 2 01 S1070	600	22 737,4	
Подпрограмма "Молодежь Мурманска"	07	07	71 7 00 00000		94 138,0	
Вовлечение молодежи в социальную практику, формирование деловой, экономической и политической активности молодежи	07	07	71 7 01 00000		94 138,0	
Обеспечение деятельности (оказание услуг) подведомственных учреждений, в том числе на предоставление муниципальным бюджетным и автономным учреждениям субсидий	07	07	71 7 01 00020		91 253,2	
Предоставление субсидий бюджетным, автономным учреждениям и иным некоммерческим организациям	07	07	71 7 01 00020	600	91 253,2	
Премии Главы муниципального образования город Мурманск	07	07	71 7 01 20010		344,8	
Социальное обеспечение и иные выплаты населению	07	07	71 7 01 20010	300	344,8	
Стипендии Главы муниципального образования город Мурманск	07	07	71 7 01 20020		1 280,0	
Социальное обеспечение и иные выплаты населению	07	07	71 7 01 20020	300	1 280,0	
Мероприятия в области молодежной политики	07	07	71 7 01 20300		260,0	
Закупка товаров, работ и услуг для обеспечения государственных (муниципальных) нужд	07	07	71 7 01 20300	200	260,0	
Оказание муниципальной финансовой поддержки молодежным и детским общественным объединениям	07	07	71 7 01 60010		1 000,0	
Предоставление субсидий бюджетным, автономным учреждениям и иным некоммерческим организациям	07	07	71 7 01 60010	600	1 000,0	
Муниципальная программа "Охрана здоровья населения города Мурманска"	07	07	72 0 00 00000		366,1	
Подпрограмма "Комплексные меры по профилактике наркомании в городе Мурманске"	07	07	72 4 00 00000		366,1	
Организация профилактической работы по формированию здорового образа жизни и развитию антинаркотической пропаганды в городе Мурманске	07	07	72 4 01 00000		366,1	
Обеспечение деятельности (оказание услуг) подведомственных учреждений, в том числе на предоставление муниципальным бюджетным и автономным учреждениям субсидий	07	07	72 4 01 00020		366,1	
Предоставление субсидий бюджетным, автономным учреждениям и иным некоммерческим организациям	07	07	72 4 01 00020	600	366,1	
Муниципальная программа "Социальная поддержка"	07	07	73 0 00 00000		300,0	
Подпрограмма "Создание доступной среды для инвалидов и других маломобильных групп населения на территории города Мурманска"	07	07	73 3 00 00000		300,0	
Проведение мероприятий по созданию безбарьерной среды	07	07	73 3 01 00000		300,0	
Обеспечение деятельности (оказание услуг) подведомственных учреждений, в том числе на предоставление муниципальным бюджетным и автономным учреждениям субсидий	07	07	73 3 01 00020		300,0	
Предоставление субсидий бюджетным, автономным учреждениям и иным некоммерческим организациям	07	07	73 3 01 00020	600	300,0	
Муниципальная программа "Обеспечение безопасности проживания и охрана окружающей среды"	07	07	81 0 00 00000		805,0	
Подпрограмма "Профилактика правонарушений, экстремизма, терроризма и межнациональных (межэтнических) конфликтов в городе Мурманске"	07	07	81 4 00 00000		805,0	
Формирование в детской и молодежной среде стойкого непринятия идеологии терроризма, экстремизма, в том числе на межнациональной, религиозной почве, а также негативного отношения к любым формам противоправных деяний	07	07	81 4 03 00000		805,0	
Обеспечение деятельности (оказание услуг) подведомственных учреждений, в том числе на предоставление муниципальным бюджетным и автономным учреждениям субсидий	07	07	81 4 03 00020		805,0	
Предоставление субсидий бюджетным, автономным учреждениям и иным некоммерческим организациям	07	07	81 4 03 00020	600	805,0	
Другие вопросы в области образования	**07**	**09**			**684 802,6**	**346 744,0**
Муниципальная программа "Развитие образования"	07	09	71 0 00 00000		684 726,6	346 744,0
Подпрограмма "Модернизация образования в городе Мурманске"	07	09	71 1 00 00000		10 609,7	
Развитие современной инфраструктуры системы образования	07	09	71 1 01 00000		10 609,7	
Обеспечение деятельности (оказание услуг) подведомственных учреждений, в том числе на предоставление муниципальным бюджетным и автономным учреждениям субсидий	07	09	71 1 01 00020		10 609,7	
Предоставление субсидий бюджетным, автономным учреждениям и иным некоммерческим организациям	07	09	71 1 01 00020	600	10 609,7	
Подпрограмма "Обеспечение предоставления муниципальных услуг (работ) в сфере общего и дополнительного образования"	07	09	71 5 00 00000		293 599,4	
Обеспечение предоставления услуг (выполнения работ) в сфере образования	07	09	71 5 03 00000		293 599,4	
Обеспечение деятельности (оказание услуг) подведомственных учреждений, в том числе на предоставление муниципальным бюджетным и автономным учреждениям субсидий	07	09	71 5 03 00020		293 599,4	
Предоставление субсидий бюджетным, автономным учреждениям и иным некоммерческим организациям	07	09	71 5 03 00020	600	293 599,4	
Подпрограмма "Школьное питание"	07	09	71 6 00 00000		380 417,5	346 744,0
Создание условий для полноценного качественного питания обучающихся	07	09	71 6 01 00000		380 417,5	346 744,0
Обеспечение деятельности (оказание услуг) подведомственных учреждений, в том числе на предоставление муниципальным бюджетным и автономным учреждениям субсидий	07	09	71 6 01 00020		8 382,0	
Предоставление субсидий бюджетным, автономным учреждениям и иным некоммерческим организациям	07	09	71 6 01 00020	600	8 382,0	

Субсидия на обеспечение бесплатным цельным молоком либо питьевым молоком обучающихся 1-4 классов общеобразовательных учреждений, муниципальных образовательных учреждений для детей дошкольного и младшего школьного возраста	07	09	71 6 01 71040		6 478,9	6 478,9
Предоставление субсидий бюджетным, автономным учреждениям и иным некоммерческим организациям	07	09	71 6 01 71040	600	6 478,9	6 478,9
Субсидия на организацию бесплатного горячего питания обучающихся, получающих начальное общее образование в муниципальных образовательных организациях (за счет средств областного бюджета)	07	09	71 6 01 71250		33 069,4	33 069,4
Предоставление субсидий бюджетным, автономным учреждениям и иным некоммерческим организациям	07	09	71 6 01 71250	600	33 069,4	33 069,4
Субвенция на обеспечение бесплатным питанием отдельных категорий обучающихся	07	09	71 6 01 75320		139 242,5	139 242,5
Предоставление субсидий бюджетным, автономным учреждениям и иным некоммерческим организациям	07	09	71 6 01 75320	600	139 242,5	139 242,5
Организация бесплатного горячего питания обучающихся, получающих начальное общее образование в государственных и муниципальных образовательных организациях	07	09	71 6 01 L3040		171 401,2	167 953,2
Предоставление субсидий бюджетным, автономным учреждениям и иным некоммерческим организациям	07	09	71 6 01 L3040	600	171 401,2	167 953,2
Софинансирование за счет средств местного бюджета к субсидии из областного бюджета на обеспечение бесплатным цельным молоком либо питьевым молоком обучающихся 1-4 классов общеобразовательных учреждений, муниципальных образовательных учреждений для детей дошкольного и младшего школьного возраста	07	09	71 6 01 S1040		21 168,6	
Предоставление субсидий бюджетным, автономным учреждениям и иным некоммерческим организациям	07	09	71 6 01 S1040	600	21 168,6	
Софинансирование за счет средств местного бюджета к субсидии из областного бюджета на организацию бесплатного горячего питания обучающихся, получающих начальное общее образование в муниципальных образовательных организациях	07	09	71 6 01 S1250		674,9	
Предоставление субсидий бюджетным, автономным учреждениям и иным некоммерческим организациям	07	09	71 6 01 S1250	600	674,9	
Подпрограмма "Молодежь Мурманска"	07	09	71 7 00 00000		100,0	
Вовлечение молодежи в социальную практику, формирование деловой, экономической и политической активности молодежи	07	09	71 7 01 00000		100,0	
Мероприятия в области молодежной политики	07	09	71 7 01 20300		100,0	
Расходы на выплаты персоналу в целях обеспечения выполнения функций государственными (муниципальными) органами, казенными учреждениями, органами управления государственными внебюджетными фондами	07	09	71 7 01 20300	100	100,0	
Муниципальная программа "Охрана здоровья населения города Мурманска"	07	09	72 0 00 00000		76,0	
Подпрограмма "Комплексные меры по профилактике наркомании в городе Мурманске"	07	09	72 4 00 00000		76,0	
Организация профилактической работы по формированию здорового образа жизни и развитию антинаркотической пропаганды в городе Мурманске	07	09	72 4 01 00000		76,0	
Обеспечение деятельности (оказание услуг) подведомственных учреждений, в том числе на предоставление муниципальным бюджетным и автономным учреждениям субсидий	07	09	72 4 01 00020		76,0	
Предоставление субсидий бюджетным, автономным учреждениям и иным некоммерческим организациям	07	09	72 4 01 00020	600	76,0	
Культура, кинематография	**08**				**604 108,9**	**847,1**
Культура	**08**	**01**			**507 679,3**	**847,1**
Муниципальная программа "Развитие культуры"	08	01	74 0 00 00000		507 679,3	847,1
Подпрограмма "Развитие и модернизация муниципальных учреждений в сфере культуры и искусства"	08	01	74 1 00 00000		2 750,0	
Создание благоприятных условий для развития учреждений сферы культуры и искусства	08	01	74 1 01 00000		2 750,0	
Обеспечение деятельности (оказание услуг) подведомственных учреждений, в том числе на предоставление муниципальным бюджетным и автономным учреждениям субсидий	08	01	74 1 01 00020		2 750,0	
Предоставление субсидий бюджетным, автономным учреждениям и иным некоммерческим организациям	08	01	74 1 01 00020	600	2 750,0	
Подпрограмма "Строительство, благоустройство, ремонт и содержание общественных территорий города Мурманска"	08	01	74 2 00 00000		157 422,2	
Создание благоприятных условий для массового отдыха жителей города	08	01	74 2 01 00000		157 422,2	
Обеспечение деятельности (оказание услуг) подведомственных учреждений, в том числе на предоставление муниципальным бюджетным и автономным учреждениям субсидий	08	01	74 2 01 00020		157 422,2	
Предоставление субсидий бюджетным, автономным учреждениям и иным некоммерческим организациям	08	01	74 2 01 00020	600	157 422,2	
Подпрограмма "Поддержка традиций и народного творчества, развитие творческого потенциала жителей города"	08	01	74 3 00 00000		44 101,4	
Сохранение и развитие культурных традиций, народного творчества и развитие творческого потенциала населения	08	01	74 3 01 00000		44 101,4	
Обеспечение деятельности (оказание услуг) подведомственных учреждений, в том числе на предоставление муниципальным бюджетным и автономным учреждениям субсидий	08	01	74 3 01 00020		22 311,0	
Предоставление субсидий бюджетным, автономным учреждениям и иным некоммерческим организациям	08	01	74 3 01 00020	600	22 311,0	
Премии Главы муниципального образования город Мурманск	08	01	74 3 01 20010		287,4	
Социальное обеспечение и иные выплаты населению	08	01	74 3 01 20010	300	287,4	
Обеспечение доступности информации о событиях культурной, общественно-политической жизни города	08	01	74 3 01 20990		13 503,0	
Закупка товаров, работ и услуг для обеспечения государственных (муниципальных) нужд	08	01	74 3 01 20990	200	13 503,0	
Субсидия некоммерческим организациям на организацию и проведение мероприятий в сфере культуры	08	01	74 3 01 60090		8 000,0	
Предоставление субсидий бюджетным, автономным учреждениям и иным некоммерческим организациям	08	01	74 3 01 60090	600	8 000,0	
Подпрограмма "Эффективное оказание муниципальных услуг и выполнение работ в сфере культуры и искусства"	08	01	74 4 00 00000		303 405,7	847,1
Обеспечение предоставления муниципальных услуг (выполнения работ) в сфере культуры и искусства	08	01	74 4 01 00000		303 405,7	847,1
Обеспечение деятельности (оказание услуг) подведомственных учреждений, в том числе на предоставление муниципальным бюджетным и автономным учреждениям субсидий	08	01	74 4 01 00020		302 558,6	
Предоставление субсидий бюджетным, автономным учреждениям и иным некоммерческим организациям	08	01	74 4 01 00020	600	302 558,6	
Иные межбюджетные трансферты бюджету муниципального образования город Мурманск на реализацию пункта 2 статьи 1 Закона Мурманской области "О сохранении права на меры социальной поддержки отдельных категорий граждан в связи с упразднением поселка городского типа Росляково"	08	01	74 4 01 77050		847,1	847,1
Предоставление субсидий бюджетным, автономным учреждениям и иным некоммерческим организациям	08	01	74 4 01 77050	600	847,1	847,1
Другие вопросы в области культуры, кинематографии	**08**	**04**			**96 429,6**	
Муниципальная программа "Охрана здоровья населения города Мурманска"	08	04	72 0 00 00000		104,7	
Подпрограмма "Комплексные меры по профилактике наркомании в городе Мурманске"	08	04	72 4 00 00000		104,7	
Организация профилактической работы по формированию здорового образа жизни и развитию антинаркотической пропаганды в городе Мурманске	08	04	72 4 01 00000		104,7	
Обеспечение деятельности (оказание услуг) подведомственных учреждений, в том числе на предоставление муниципальным бюджетным и автономным учреждениям субсидий	08	04	72 4 01 00020		104,7	
Предоставление субсидий бюджетным, автономным учреждениям и иным некоммерческим организациям	08	04	72 4 01 00020	600	104,7	
Муниципальная программа "Развитие культуры"	08	04	74 0 00 00000		36 024,9	
Подпрограмма "Строительство, благоустройство, ремонт и содержание общественных территорий города Мурманска"	08	04	74 2 00 00000		15 000,0	
Создание благоприятных условий для массового отдыха жителей города	08	04	74 2 01 00000		15 000,0	
Обеспечение деятельности (оказание услуг) подведомственных учреждений, в том числе на предоставление муниципальным бюджетным и автономным учреждениям субсидий	08	04	74 2 01 00020		15 000,0	
Предоставление субсидий бюджетным, автономным учреждениям и иным некоммерческим организациям	08	04	74 2 01 00020	600	15 000,0	
Подпрограмма "Эффективное оказание муниципальных услуг и выполнение работ в сфере культуры и искусства"	08	04	74 4 00 00000		21 024,9	
Обеспечение предоставления муниципальных услуг (выполнения работ) в сфере культуры и искусства	08	04	74 4 01 00000		21 024,9	
Обеспечение деятельности (оказание услуг) подведомственных учреждений, в том числе на предоставление муниципальным бюджетным и автономным учреждениям субсидий	08	04	74 4 01 00020		21 024,9	
Предоставление субсидий бюджетным, автономным учреждениям и иным некоммерческим организациям	08	04	74 4 01 00020	600	21 024,9	
Муниципальная программа "Обеспечение безопасности проживания и охрана окружающей среды"	08	04	81 0 00 00000		300,0	
Подпрограмма "Профилактика правонарушений, экстремизма, терроризма и межнациональных (межэтнических) конфликтов в городе Мурманске"	08	04	81 4 00 00000		300,0	
Формирование в детской и молодежной среде стойкого непринятия идеологии терроризма, экстремизма, в том числе на межнациональной, религиозной почве, а также негативного отношения к любым формам противоправных деяний	08	04	81 4 03 00000		300,0	
Обеспечение деятельности (оказание услуг) подведомственных учреждений, в том числе на предоставление муниципальным бюджетным и автономным учреждениям субсидий	08	04	81 4 03 00020		300,0	
Предоставление субсидий бюджетным, автономным учреждениям и иным некоммерческим организациям	08	04	81 4 03 00020	600	300,0	
Муниципальная программа "Формирование современной городской среды на территории муниципального образования город Мурманск"	08	04	84 0 00 00000		60 000,0	
Подпрограмма "Обеспечение комплексного благоустройства территорий муниципального образования город Мурманск"	08	04	84 1 00 00000		60 000,0	
Благоустройство общественных территорий	08	04	84 1 01 00000		60 000,0	
Обеспечение деятельности (оказание услуг) подведомственных учреждений, в том числе на предоставление муниципальным бюджетным и автономным учреждениям субсидий	08	04	84 1 01 00020		60 000,0	
Предоставление субсидий бюджетным, автономным учреждениям и иным некоммерческим организациям	08	04	84 1 01 00020	600	60 000,0	
Социальная политика	**10**				**907 290,0**	**824 935,5**
Пенсионное обеспечение	**10**	**01**			**34 651,9**	
Муниципальная программа "Социальная поддержка"	10	01	73 0 00 00000		34 651,9	
Подпрограмма "Дополнительные меры социальной поддержки отдельных категорий граждан"	10	01	73 2 00 00000		34 651,9	
Обеспечение дополнительных мер социальной поддержки отдельных категорий граждан	10	01	73 2 01 00000		34 651,9	
Предоставление дополнительного пенсионного обеспечения муниципальным служащим в органах местного самоуправления муниципального образования город Мурманск и лицам, замещавшим муниципальные должности в муниципальном образовании город Мурманск	10	01	73 2 01 80060		34 651,9	
Социальное обеспечение и иные выплаты населению	10	01	73 2 01 80060	300	34 651,9	
Социальное обеспечение населения	**10**	**03**			**271 870,7**	**226 168,1**
Муниципальная программа "Социальная поддержка"	10	03	73 0 00 00000		23 606,6	6 484,3
Подпрограмма "Дополнительные меры социальной поддержки отдельных категорий граждан"	10	03	73 2 00 00000		15 264,1	1 141,8
Обеспечение дополнительных мер социальной поддержки отдельных категорий граждан	10	03	73 2 01 00000		6 096,0	1 141,8
Обеспечение деятельности (оказание услуг) подведомственных учреждений, в том числе на предоставление муниципальным бюджетным и автономным учреждениям субсидий	10	03	73 2 01 00020		4 087,1	
Предоставление субсидий бюджетным, автономным учреждениям и иным некоммерческим организациям	10	03	73 2 01 00020	600	4 087,1	
Организация мероприятий по ремонту квартир ветеранов Великой Отечественной войны, в том числе экспертиза	10	03	73 2 01 20070		390,0	
Социальное обеспечение и иные выплаты населению	10	03	73 2 01 20070	300	390,0	
Обеспечение социальных гарантий и усиление адресной направленности дополнительных мер социальной поддержки отдельных категорий граждан	10	03	73 2 01 20260		477,1	
Закупка товаров, работ и услуг для обеспечения государственных (муниципальных) нужд	10	03	73 2 01 20260	200	332,1	
Социальное обеспечение и иные выплаты населению	10	03	73 2 01 20260	300	145,0	
Субвенция на возмещение расходов по гарантированному перечню услуг по погребению	10	03	73 2 01 75230		1 141,8	1 141,8
Иные бюджетные ассигнования	10	03	73 2 01 75230	800	1 141,8	1 141,8
Оказание материальной поддержки отдельным категориям граждан	10	03	73 2 02 00000		5 905,1	

Единовременная материальная помощь участникам и инвалидам Великой Отечественной войны в связи с празднованием Дня Победы	10	03	73 2 02 80030		225,0	
Социальное обеспечение и иные выплаты населению	10	03	73 2 02 80030	300	225,0	
Оказание материальной помощи инвалидам	10	03	73 2 02 80040		490,0	
Социальное обеспечение и иные выплаты населению	10	03	73 2 02 80040	300	490,0	
Оказание материальной помощи лицам, оказавшимся в трудной жизненной ситуации	10	03	73 2 02 80050		5 190,1	
Социальное обеспечение и иные выплаты населению	10	03	73 2 02 80050	300	5 190,1	
Обеспечение реализации льгот лицам, удостоенным звания "Почетный гражданин города-героя Мурманска"	10	03	73 2 03 00000		3 263,0	
Реализация Положения о звании "Почетный гражданин города-героя Мурманска" в части обеспечения единым социальным проездным билетом	10	03	73 2 03 80070		348,4	
Социальное обеспечение и иные выплаты населению	10	03	73 2 03 80070	300	348,4	
Реализация Положения о звании "Почетный гражданин города-героя Мурманска" в части предоставления ежемесячной доплаты к государственной трудовой пенсии	10	03	73 2 03 81010		2 287,4	
Социальное обеспечение и иные выплаты населению	10	03	73 2 03 81010	300	2 287,4	
Реализация Положения о звании "Почетный гражданин города-героя Мурманска" в части предоставления ежегодной единовременной материальной помощи на санаторное лечение и оздоровительные мероприятия	10	03	73 2 03 81020		517,2	
Социальное обеспечение и иные выплаты населению	10	03	73 2 03 81020	300	517,2	
Реализация Положения о звании "Почетный гражданин города-героя Мурманска" в части возмещения расходов за ритуальные услуги, оказываемые специализированными организациями	10	03	73 2 03 81030		110,0	
Социальное обеспечение и иные выплаты населению	10	03	73 2 03 81030	300	110,0	
Подпрограмма "Создание доступной среды для инвалидов и других маломобильных групп населения на территории города Мурманска"	10	03	73 3 00 00000		3 000,0	
Проведение мероприятий по созданию безбарьерной среды	10	03	73 3 01 00000		3 000,0	
Приспособление жилых помещений и общего домового имущества в многоквартирных домах с учетом потребностей инвалидов, в том числе проведение обследований, разработка проектной документации, выполнение инженерных изысканий, проверка достоверности определения сметной стоимости, восстановительные работы	10	03	73 3 01 20090		3 000,0	
Социальное обеспечение и иные выплаты населению	10	03	73 3 01 20090	300	3 000,0	
Подпрограмма "Социальная поддержка отдельных категорий граждан жилого района Росляково"	10	03	73 4 00 00000		4 451,7	4 451,7
Реализация прав на меры социальной поддержки отдельных категорий граждан в связи с упразднением поселка городского типа Росляково	10	03	73 4 01 00000		4 451,7	4 451,7
Субвенция бюджету муниципального образования город Мурманск на осуществление органами местного самоуправления муниципального образования город Мурманск государственных полномочий по предоставлению ежемесячной денежной выплаты на оплату жилого помещения и (или) коммунальных услуг специалистам муниципальных учреждений (организаций), указанным в пункте 1 статьи 1, и лицам, указанным в статье 2 Закона Мурманской области "О сохранении права на меры социальной поддержки отдельных категорий граждан в связи с упразднением поселка городского типа Росляково"	10	03	73 4 01 75120		4 451,7	4 451,7
Социальное обеспечение и иные выплаты населению	10	03	73 4 01 75120	300	4 451,7	4 451,7
Аналитическая ведомственная целевая программа "Обеспечение деятельности комитета по социальной поддержке, взаимодействию с общественными организациями и делам молодежи администрации города Мурманска"	10	03	73 5 00 00000		890,8	890,8
Эффективное управление в сфере предоставления населению города дополнительных мер социальной поддержки и оказания социальной помощи, в области взаимодействия с социально ориентированными некоммерческими организациями и общественными объединениями, в области муниципальной молодежной политики	10	03	73 5 01 00000		890,8	890,8
Субвенция на осуществление государственных полномочий по предоставлению единовременной денежной выплаты многодетным семьям на улучшение жилищных условий	10	03	73 5 01 75620		890,8	890,8
Расходы на выплаты персоналу в целях обеспечения выполнения функций государственными (муниципальными) органами, казенными учреждениями, органами управления государственными внебюджетными фондами	10	03	73 5 01 75620	100	771,1	771,1
Закупка товаров, работ и услуг для обеспечения государственных (муниципальных) нужд	10	03	73 5 01 75620	200	119,7	119,7
Муниципальная программа "Развитие транспортной системы"	10	03	77 0 00 00000		104 435,5	102 176,5
Подпрограмма "Содержание и ремонт улично-дорожной сети и объектов благоустройства"	10	03	77 3 00 00000		2 259,0	
Содержание и ремонт автомобильных дорог, элементов обустройства дорог	10	03	77 3 01 00000		2 259,0	
Обеспечение деятельности (оказание услуг) подведомственных учреждений, в том числе на предоставление муниципальным бюджетным и автономным учреждениям субсидий	10	03	77 3 01 00020		2 259,0	
Предоставление субсидий бюджетным, автономным учреждениям и иным некоммерческим организациям	10	03	77 3 01 00020	600	2 259,0	
Подпрограмма "Транспортное обслуживание населения"	10	03	77 4 00 00000		102 159,3	102 159,3
Организация транспортного обслуживания населения по муниципальным маршрутам регулярных перевозок	10	03	77 4 01 00000		102 159,3	102 159,3
Субвенции на реализацию Закона Мурманской области "О предоставлении льготного проезда на городском электрическом и автомобильном транспорте общего пользования обучающимся государственных областных и муниципальных образовательных организаций Мурманской области"	10	03	77 4 01 76600		102 159,3	102 159,3
Иные бюджетные ассигнования	10	03	77 4 01 76600	800	102 159,3	102 159,3
Аналитическая ведомственная целевая программа "Обеспечение деятельности комитета по развитию городского хозяйства администрации города Мурманска"	10	03	77 5 00 00000		17,2	17,2
Эффективное выполнение муниципальных функций в сфере развития городского хозяйства	10	03	77 5 01 00000		17,2	17,2
Субвенция на возмещение расходов по гарантированному перечню услуг по погребению	10	03	77 5 01 75230		17,2	17,2
Закупка товаров, работ и услуг для обеспечения государственных (муниципальных) нужд	10	03	77 5 01 75230	200	17,2	17,2
Муниципальная программа "Управление имуществом и жилищная политика"	10	03	78 0 00 00000		142 671,0	117 468,6
Подпрограмма "Обеспечение жильем молодых и многодетных семей города Мурманска"	10	03	78 3 00 00000		142 671,0	117 468,6
Предоставление социальной поддержки для улучшения жилищных условий молодым и многодетным семьям	10	03	78 3 01 00000		142 671,0	117 468,6
Предоставление молодым и многодетным семьям - участникам подпрограммы социальных выплат на приобретение (строительство) жилья, дополнительных социальных выплат в связи с рождением (усыновлением) ребенка	10	03	78 3 01 20050		22 343,5	
Социальное обеспечение и иные выплаты населению	10	03	78 3 01 20050	300	22 343,5	
Мероприятия по информационной поддержке обеспечения жильем молодых и многодетных семей, а также организация проведения мероприятий по выдаче свидетельств молодым и многодетным семьям	10	03	78 3 01 20060		20,0	
Закупка товаров, работ и услуг для обеспечения государственных (муниципальных) нужд	10	03	78 3 01 20060	200	20,0	
Субвенция на осуществление государственных полномочий по предоставлению единовременной денежной выплаты многодетным семьям на улучшение жилищных условий	10	03	78 3 01 75620		89 080,0	89 080,0
Социальное обеспечение и иные выплаты населению	10	03	78 3 01 75620	300	89 080,0	89 080,0
Реализация мероприятий по обеспечению жильем молодых семей	10	03	78 3 01 L4970		31 227,5	28 388,6
Социальное обеспечение и иные выплаты населению	10	03	78 3 01 L4970	300	31 227,5	28 388,6
Муниципальная программа "Градостроительная политика"	10	03	79 0 00 00000		200,0	
Подпрограмма "Поддержка и стимулирование строительства на территории муниципального образования город Мурманск"	10	03	79 1 00 00000		200,0	
Создание условий для строительства	10	03	79 1 01 00000		200,0	
Софинансирование за счет средств местного бюджета к субсидии из областного бюджета для предоставления социальных выплат многодетным семьям для строительства жилья на предоставленных на безвозмездной основе земельных участках	10	03	79 1 01 S1000		200,0	
Социальное обеспечение и иные выплаты населению	10	03	79 1 01 S1000	300	200,0	
Муниципальная программа "Жилищно-коммунальное хозяйство"	10	03	80 0 00 00000		157,6	38,7
Подпрограмма "Представление интересов муниципального образования город Мурманск как собственника жилых помещений"	10	03	80 6 00 00000		118,9	
Предоставление субсидий юридическим лицам и индивидуальным предпринимателям на возмещение и (или) финансовое обеспечение затрат	10	03	80 6 02 00000		118,9	
Возмещение затрат юридическим лицам и индивидуальным предпринимателям по оказанию мер социальной поддержки жителям и защитникам блокадного Ленинграда по оплате жилья и коммунальных услуг	10	03	80 6 02 60030		118,9	
Иные бюджетные ассигнования	10	03	80 6 02 60030	800	118,9	
Аналитическая ведомственная целевая программа "Обеспечение деятельности комитета по жилищной политике администрации города Мурманска"	10	03	80 7 00 00000		38,7	38,7
Эффективное выполнение муниципальных функций и переданных государственных полномочий в жилищно-коммунальной сфере	10	03	80 7 01 00000		38,7	38,7
Субвенция бюджету муниципального образования город Мурманск на осуществление органами местного самоуправления муниципального образования город Мурманск государственных полномочий по организации предоставления ежемесячной денежной выплаты на оплату жилого помещения и (или) коммунальных услуг специалистам муниципальных учреждений (организаций), указанным в пункте 1 статьи 1, и лицам, указанным в статье 2 Закона Мурманской области "О сохранении права на меры социальной поддержки отдельных категорий граждан в связи с упразднением поселка городского типа Росляково"	10	03	80 7 01 75130		38,7	38,7
Закупка товаров, работ и услуг для обеспечения государственных (муниципальных) нужд	10	03	80 7 01 75130	200	38,7	38,7
Непрограммные направления деятельности	10	03	99 0 00 00000		800,0	
Непрограммные направления деятельности Совета депутатов города Мурманска	10	03	99 1 00 00000		800,0	
Мероприятия, связанные с награждением Почетной грамотой, присвоением почетных званий и знаков отличия	10	03	99 1 00 20650		800,0	
Закупка товаров, работ и услуг для обеспечения государственных (муниципальных) нужд	10	03	99 1 00 20650	200	250,0	
Социальное обеспечение и иные выплаты населению	10	03	99 1 00 20650	300	550,0	
Охрана семьи и детства	**10**	**04**			**600 767,4**	**598 767,4**
Муниципальная программа "Развитие образования"	10	04	71 0 00 00000		143 722,8	143 722,8
Подпрограмма "Доступное и качественное дошкольное образование"	10	04	71 4 00 00000		110 081,2	110 081,2
Обеспечение предоставления услуг (выполнения работ) в сфере дошкольного образования	10	04	71 4 01 00000		110 081,2	110 081,2
Субвенция на расходы, связанные с выплатой компенсации родительской платы за присмотр и уход за детьми, посещающими образовательные организации, реализующие общеобразовательные программы дошкольного образования (банковские, почтовые услуги, расходы на компенсацию затрат деятельности органов местного самоуправления и учреждений, находящихся в их ведении)	10	04	71 4 01 75360		2 158,5	2 158,5
Закупка товаров, работ и услуг для обеспечения государственных (муниципальных) нужд	10	04	71 4 01 75360	200	539,6	539,6
Предоставление субсидий бюджетным, автономным учреждениям и иным некоммерческим организациям	10	04	71 4 01 75360	600	1 618,9	1 618,9
Субвенция на выплату компенсации родительской платы за присмотр и уход за детьми, посещающими образовательные организации, реализующие общеобразовательные программы дошкольного образования	10	04	71 4 01 75370		107 922,7	107 922,7
Социальное обеспечение и иные выплаты населению	10	04	71 4 01 75370	300	107 922,7	107 922,7
Аналитическая ведомственная целевая программа "Развитие системы образования города Мурманска через эффективное выполнение муниципальных функций"	10	04	71 8 00 00000		33 641,6	33 641,6
Эффективное выполнение муниципальных функций в сфере образования	10	04	71 8 01 00000		33 641,6	33 641,6
Субвенция на организацию предоставления мер социальной поддержки по оплате жилого помещения и коммунальных услуг детям-сиротам и детям, оставшимся без попечения родителей, лицам из числа детей-сирот и детей, оставшихся без попечения родителей	10	04	71 8 01 75210		347,6	347,6
Расходы на выплаты персоналу в целях обеспечения выполнения функций государственными (муниципальными) органами, казенными учреждениями, органами управления государственными внебюджетными фондами	10	04	71 8 01 75210	100	300,1	300,1
Закупка товаров, работ и услуг для обеспечения государственных (муниципальных) нужд	10	04	71 8 01 75210	200	47,5	47,5
Субвенция на реализацию Закона Мурманской области "О наделении органов местного самоуправления муниципальных образований со статусом городского округа и муниципального района отдельными государственными полномочиями по опеке и попечительству в отношении несовершеннолетних"	10	04	71 8 01 75520		33 294,0	33 294,0

Расходы на выплаты персоналу в целях обеспечения выполнения функций государственными (муниципальными) органами, казенными учреждениями, органами управления государственными внебюджетными фондами	10	04	71 8 01 75520	100	25 813,7	25 813,7
Закупка товаров, работ и услуг для обеспечения государственных (муниципальных) нужд	10	04	71 8 01 75520	200	7 480,3	7 480,3
Муниципальная программа "Социальная поддержка"	10	04	73 0 00 00000		448 452,6	446 452,6
Подпрограмма "Оказание мер социальной поддержки детям-сиротам и детям, оставшимся без попечения родителей, лицам из их числа"	10	04	73 1 00 00000		432 598,1	430 598,1
Развитие семейных форм устройства детей-сирот и детей, оставшихся без попечения родителей	10	04	73 1 01 00000		262 278,0	262 278,0
Субвенция на содержание ребенка в семье опекуна (попечителя) и приемной семье, а также вознаграждение, причитающееся приемному родителю	10	04	73 1 01 75340		262 278,0	262 278,0
Социальное обеспечение и иные выплаты населению	10	04	73 1 01 75340	300	262 278,0	262 278,0
Обеспечение защиты жилищных и имущественных прав детей-сирот и детей, оставшихся без попечения родителей, лиц из их числа, профилактика социального сиротства	10	04	73 1 02 00000		170 320,1	168 320,1
Организация мероприятий по ремонту квартир (жилых помещений), закрепленных за лицами из числа детей-сирот и детей, оставшихся без попечения родителей	10	04	73 1 02 20250		2 000,0	
Социальное обеспечение и иные выплаты населению	10	04	73 1 02 20250	300	2 000,0	
Субвенция на предоставление мер социальной поддержки по оплате жилого помещения и коммунальных услуг детям-сиротам и детям, оставшимся без попечения родителей, лицам из числа детей-сирот и детей, оставшихся без попечения родителей	10	04	73 1 02 75200		18 961,5	18 961,5
Социальное обеспечение и иные выплаты населению	10	04	73 1 02 75200	300	18 961,5	18 961,5
Субвенция на осуществление ремонта жилых помещений, собственниками которых являются дети-сироты и дети, оставшиеся без попечения родителей, лица из числа детей-сирот и детей, оставшихся без попечения родителей, либо текущего ремонта жилых помещений, право пользования которыми сохранено за детьми-сиротами и детьми, оставшимися без попечения родителей, лицами из числа детей-сирот и детей, оставшихся без попечения родителей	10	04	73 1 02 75250		3 049,9	3 049,9
Социальное обеспечение и иные выплаты населению	10	04	73 1 02 75250	300	3 049,9	3 049,9
Субвенция на реализацию Закона Мурманской области "О патронате" в части финансирования расходов по выплате денежного вознаграждения лицам, осуществляющим постинтернатный патронат в отношении несовершеннолетних и социальный патронат	10	04	73 1 02 75350		2 164,7	2 164,7
Социальное обеспечение и иные выплаты населению	10	04	73 1 02 75350	300	2 164,7	2 164,7
Субвенция на предоставление жилых помещений детям-сиротам и детям, оставшимся без попечения родителей, лицам из их числа по договорам найма специализированных жилых помещений	10	04	73 1 02 75570		135 365,5	135 365,5
Капитальные вложения в объекты государственной (муниципальной) собственности	10	04	73 1 02 75570	400	135 365,5	135 365,5
Предоставление жилых помещений детям-сиротам и детям, оставшимся без попечения родителей, лицам из их числа по договорам найма специализированных жилых помещений	10	04	73 1 02 R0820		8 778,5	8 778,5
Капитальные вложения в объекты государственной (муниципальной) собственности	10	04	73 1 02 R0820	400	8 778,5	8 778,5
Подпрограмма "Дополнительные меры социальной поддержки отдельных категорий граждан"	10	04	73 2 00 00000		10 630,7	10 630,7
Обеспечение дополнительных мер социальной поддержки отдельных категорий граждан	10	04	73 2 01 00000		10 630,7	10 630,7
Субвенция местным бюджетам на осуществление органами местного самоуправления государственных полномочий по предоставлению и организации выплаты вознаграждения опекунам совершеннолетних недееспособных граждан	10	04	73 2 01 75330		10 630,7	10 630,7
Социальное обеспечение и иные выплаты населению	10	04	73 2 01 75330	300	10 630,7	10 630,7
Аналитическая ведомственная целевая программа "Обеспечение деятельности комитета по социальной поддержке, взаимодействию с общественными организациями и делам молодежи администрации города Мурманска"	10	04	73 5 00 00000		5 223,8	5 223,8
Эффективное управление в сфере предоставления населению города дополнительных мер социальной поддержки и оказания социальной помощи, в области взаимодействия с социально ориентированными некоммерческими организациями и общественными объединениями, в области муниципальной молодежной политики	10	04	73 5 01 00000		5 223,8	5 223,8
Субвенция местным бюджетам на осуществление органами местного самоуправления государственных полномочий по предоставлению и организации выплаты вознаграждения опекунам совершеннолетних недееспособных граждан	10	04	73 5 01 75330		159,5	159,5
Расходы на выплаты персоналу в целях обеспечения выполнения функций государственными (муниципальными) органами, казенными учреждениями, органами управления государственными внебюджетными фондами	10	04	73 5 01 75330	100	159,5	159,5
Субвенция на реализацию Закона Мурманской области "О наделении органов местного самоуправления муниципальных образований со статусом городского округа и муниципального района отдельными государственными полномочиями по опеке и попечительству в отношении совершеннолетних граждан"	10	04	73 5 01 75530		5 064,3	5 064,3
Расходы на выплаты персоналу в целях обеспечения выполнения функций государственными (муниципальными) органами, казенными учреждениями, органами управления государственными внебюджетными фондами	10	04	73 5 01 75530	100	4 429,3	4 429,3
Закупка товаров, работ и услуг для обеспечения государственных (муниципальных) нужд	10	04	73 5 01 75530	200	635,0	635,0
Муниципальная программа "Развитие муниципального самоуправления и гражданского общества"	10	04	83 0 00 00000		8 592,0	8 592,0
Аналитическая ведомственная целевая программа "Обеспечение деятельности администрации города Мурманска"	10	04	83 6 00 00000		8 592,0	8 592,0
Выполнение переданных полномочий органам местного самоуправления	10	04	83 6 02 00000		8 592,0	8 592,0
Субвенция на реализацию Закона Мурманской области "О комиссиях по делам несовершеннолетних и защите их прав в Мурманской области"	10	04	83 6 02 75560		8 592,0	8 592,0
Расходы на выплаты персоналу в целях обеспечения выполнения функций государственными (муниципальными) органами, казенными учреждениями, органами управления государственными внебюджетными фондами	10	04	83 6 02 75560	100	7 297,3	7 297,3
Закупка товаров, работ и услуг для обеспечения государственных (муниципальных) нужд	10	04	83 6 02 75560	200	1 294,7	1 294,7
Физическая культура и спорт	**11**				**439 572,8**	
Физическая культура	**11**	**01**			**356 586,7**	
Муниципальная программа "Развитие физической культуры и спорта"	11	01	75 0 00 00000		356 586,7	
Подпрограмма "Развитие материально-технической базы спорта города Мурманска"	11	01	75 1 00 00000		64 128,8	
Развитие инфраструктуры в сфере физической культуры и спорта	11	01	75 1 01 00000		64 128,8	
Капитальный и текущий ремонт объектов спорта	11	01	75 1 01 20980		18 524,5	
Закупка товаров, работ и услуг для обеспечения государственных (муниципальных) нужд	11	01	75 1 01 20980	200	18 524,5	
Строительство (реконструкция) спортивных объектов	11	01	75 1 01 40090		45 604,3	
Капитальные вложения в объекты государственной (муниципальной) собственности	11	01	75 1 01 40090	400	45 604,3	
Подпрограмма "Развитие физической культуры и спорта в городе Мурманске"	11	01	75 2 00 00000		292 457,9	
Обеспечение предоставления услуг, выполнения работ физкультурно-спортивными организациями города Мурманска	11	01	75 2 01 00000		292 457,9	
Обеспечение деятельности (оказание услуг) подведомственных учреждений, в том числе на предоставление муниципальным бюджетным и автономным учреждениям субсидий	11	01	75 2 01 00020		292 457,9	
Предоставление субсидий бюджетным, автономным учреждениям и иным некоммерческим организациям	11	01	75 2 01 00020	600	292 457,9	
Массовый спорт	**11**	**02**			**82 986,1**	
Муниципальная программа "Охрана здоровья населения города Мурманска"	11	02	72 0 00 00000		138,6	
Подпрограмма "Комплексные меры по профилактике наркомании в городе Мурманске"	11	02	72 4 00 00000		138,6	
Организация профилактической работы по формированию здорового образа жизни и развитию антинаркотической пропаганды в городе Мурманске	11	02	72 4 01 00000		138,6	
Предоставление субсидий некоммерческим организациям в сфере физической культуры и спорта	11	02	72 4 01 60120		138,6	
Предоставление субсидий бюджетным, автономным учреждениям и иным некоммерческим организациям	11	02	72 4 01 60120	600	138,6	
Муниципальная программа "Развитие физической культуры и спорта"	11	02	75 0 00 00000		82 447,5	
Подпрограмма "Развитие физической культуры и спорта в городе Мурманске"	11	02	75 2 00 00000		82 447,5	
Развитие системы массового спорта в городе Мурманске	11	02	75 2 02 00000		82 447,5	
Обеспечение деятельности (оказание услуг) подведомственных учреждений, в том числе на предоставление муниципальным бюджетным и автономным учреждениям субсидий	11	02	75 2 02 00020		3 700,0	
Предоставление субсидий бюджетным, автономным учреждениям и иным некоммерческим организациям	11	02	75 2 02 00020	600	3 700,0	
Премии Главы муниципального образования город Мурманск	11	02	75 2 02 20010		172,4	
Социальное обеспечение и иные выплаты населению	11	02	75 2 02 20010	300	172,4	
Мероприятия в сфере физической культуры и спорта	11	02	75 2 02 20310		1 255,6	
Закупка товаров, работ и услуг для обеспечения государственных (муниципальных) нужд	11	02	75 2 02 20310	200	440,6	
Социальное обеспечение и иные выплаты населению	11	02	75 2 02 20310	300	815,0	
Предоставление субсидий некоммерческим организациям в сфере физической культуры и спорта	11	02	75 2 02 60120		11 000,0	
Предоставление субсидий бюджетным, автономным учреждениям и иным некоммерческим организациям	11	02	75 2 02 60120	600	11 000,0	
'Субсидия на возмещение затрат по эксплуатации объекта спорта в рамках концессионного соглашения	11	02	75 2 02 60140		66 319,5	
Иные бюджетные ассигнования	11	02	75 2 02 60140	800	66 319,5	
Муниципальная программа "Обеспечение безопасности проживания и охрана окружающей среды"	11	02	81 0 00 00000		400,0	
Подпрограмма "Профилактика правонарушений, экстремизма, терроризма и межнациональных (межэтнических) конфликтов в городе Мурманске"	11	02	81 4 00 00000		400,0	
Формирование в детской и молодежной среде стойкого непринятия идеологии терроризма, экстремизма, в том числе на межнациональной, религиозной почве, а также негативного отношения к любым формам противоправных деяний	11	02	81 4 03 00000		400,0	
Обеспечение деятельности (оказание услуг) подведомственных учреждений, в том числе на предоставление муниципальным бюджетным и автономным учреждениям субсидий	11	02	81 4 03 00020		400,0	
Предоставление субсидий бюджетным, автономным учреждениям и иным некоммерческим организациям	11	02	81 4 03 00020	600	400,0	
Средства массовой информации	**12**				**80 205,0**	
Периодическая печать и издательства	**12**	**02**			**80 205,0**	
Муниципальная программа "Развитие муниципального самоуправления и гражданского общества"	12	02	83 0 00 00000		80 205,0	
Подпрограмма "Информирование населения о деятельности органов местного самоуправления муниципального образования город Мурманск"	12	02	83 2 00 00000		80 205,0	
Обеспечение информирования населения, организаций (предприятий) по вопросам социально-экономического и культурного развития города Мурманска	12	02	83 2 01 00000		80 205,0	
Обеспечение деятельности (оказание услуг) подведомственных учреждений, в том числе на предоставление муниципальным бюджетным и автономным учреждениям субсидий	12	02	83 2 01 00020		80 205,0	
Предоставление субсидий бюджетным, автономным учреждениям и иным некоммерческим организациям	12	02	83 2 01 00020	600	80 205,0	
Обслуживание государственного и муниципального долга	**13**				**181 716,2**	
Обслуживание государственного внутреннего и муниципального долга	**13**	**01**			**181 716,2**	
Муниципальная программа "Управление муниципальными финансами"	13	01	82 0 00 00000		181 716,2	
Аналитическая ведомственная целевая программа "Обеспечение эффективного управления муниципальными финансами"	13	01	82 2 00 00000		181 716,2	
Выполнение функций в сфере управления муниципальными финансами	13	01	82 2 01 00000		181 716,2	
Процентные платежи по муниципальному долгу	13	01	82 2 01 20490		181 716,2	
Обслуживание государственного (муниципального) долга	13	01	82 2 01 20490	700	181 716,2	
ВСЕГО РАСХОДОВ:	**18 875 895,2**			**9 025 034,2**		

Приложение 9.1
к решению Совета депутатов
города Мурманска
от _____ № _____

Распределение бюджетных ассигнований по разделам, подразделам, целевым статьям (муниципальным программам и непрограммным направлениям деятельности), группам видов расходов классификации расходов бюджета муниципального образования город Мурманск на плановый период 2022 и 2023 годов

тыс. руб.

Наименование	Раздел	Подраздел	Целевая статья	Вид расходов	2022		2023	
					Сумма	*в том числе за счет средств бюджетов других уровней*	Сумма	*в том числе за счет средств бюджетов других уровней*
Общегосударственные вопросы	**01**				**1 416 538,0**	**11 839,2**	**1 548 017,6**	**12 038,3**
Функционирование высшего должностного лица субъекта Российской Федерации и муниципального образования	**01**	**02**			**3 881,2**		**3 881,2**	
Непрограммные направления деятельности	01	02	99 0 00 00000		3 881,2		3 881,2	
Непрограммные направления деятельности Совета депутатов города Мурманска	01	02	99 1 00 00000		3 881,2		3 881,2	
Оплата труда Главы муниципального образования	01	02	99 1 00 01010		3 781,2		3 781,2	
Расходы на выплаты персоналу в целях обеспечения выполнения функций государственными (муниципальными) органами, казенными учреждениями, органами управления государственными внебюджетными фондами	01	02	99 1 00 01010	100	3 781,2		3 781,2	
Обеспечение функций Главы муниципального образования	01	02	99 1 00 01030		100,0		100,0	
Расходы на выплаты персоналу в целях обеспечения выполнения функций государственными (муниципальными) органами, казенными учреждениями, органами управления государственными внебюджетными фондами	01	02	99 1 00 01030	100	100,0		100,0	
Функционирование законодательных (представительных) органов государственной власти и представительных органов муниципальных образований	**01**	**03**			**51 918,8**		**51 918,8**	
Непрограммные направления деятельности	01	03	99 0 00 00000		51 918,8		51 918,8	
Непрограммные направления деятельности Совета депутатов города Мурманска	01	03	99 1 00 00000		51 918,8		51 918,8	
Оплата труда депутатов представительного органа муниципального образования	01	03	99 1 00 03010		9 375,3		9 375,3	
Расходы на выплаты персоналу в целях обеспечения выполнения функций государственными (муниципальными) органами, казенными учреждениями, органами управления государственными внебюджетными фондами	01	03	99 1 00 03010	100	9 375,3		9 375,3	
Обеспечение функций депутатов представительного органа муниципального образования	01	03	99 1 00 03030		200,0		200,0	
Расходы на выплаты персоналу в целях обеспечения выполнения функций государственными (муниципальными) органами, казенными учреждениями, органами управления государственными внебюджетными фондами	01	03	99 1 00 03030	100	200,0		200,0	
Оплата труда работников органов местного самоуправления	01	03	99 1 00 06010		38 909,0		38 909,0	
Расходы на выплаты персоналу в целях обеспечения выполнения функций государственными (муниципальными) органами, казенными учреждениями, органами управления государственными внебюджетными фондами	01	03	99 1 00 06010	100	38 909,0		38 909,0	
Обеспечение функций работников органов местного самоуправления	01	03	99 1 00 06030		3 434,5		3 434,5	
Расходы на выплаты персоналу в целях обеспечения выполнения функций государственными (муниципальными) органами, казенными учреждениями, органами управления государственными внебюджетными фондами	01	03	99 1 00 06030	100	3 333,5		3 333,5	
Иные бюджетные ассигнования	01	03	99 1 00 06030	800	101,0		101,0	
Функционирование Правительства Российской Федерации, высших исполнительных органов государственной власти субъектов Российской Федерации, местных администраций	**01**	**04**			**601 022,0**		**601 022,0**	
Муниципальная программа "Развитие образования"	01	04	71 0 00 00000		39 741,5		39 741,5	
Аналитическая ведомственная целевая программа "Развитие системы образования города Мурманска через эффективное выполнение муниципальных функций"	01	04	71 8 00 00000		39 741,5		39 741,5	
Эффективное выполнение муниципальных функций в сфере образования	01	04	71 8 01 00000		39 741,5		39 741,5	
Оплата труда работников органов местного самоуправления	01	04	71 8 01 06010		39 302,0		39 302,0	
Расходы на выплаты персоналу в целях обеспечения выполнения функций государственными (муниципальными) органами, казенными учреждениями, органами управления государственными внебюджетными фондами	01	04	71 8 01 06010	100	39 302,0		39 302,0	
Обеспечение функций работников органов местного самоуправления	01	04	71 8 01 06030		439,5		439,5	
Расходы на выплаты персоналу в целях обеспечения выполнения функций государственными (муниципальными) органами, казенными учреждениями, органами управления государственными внебюджетными фондами	01	04	71 8 01 06030	100	438,5		438,5	
Иные бюджетные ассигнования	01	04	71 8 01 06030	800	1,0		1,0	
Муниципальная программа "Охрана здоровья населения города Мурманска"	01	04	72 0 00 00000		6 341,0		6 341,0	
Аналитическая ведомственная целевая программа "Обеспечение деятельности комитета по охране здоровья администрации города Мурманска"	01	04	72 3 00 00000		6 341,0		6 341,0	
Эффективное выполнение муниципальных функций в сфере охраны здоровья	01	04	72 3 01 00000		6 341,0		6 341,0	
Оплата труда работников органов местного самоуправления	01	04	72 3 01 06010		6 289,0		6 289,0	
Расходы на выплаты персоналу в целях обеспечения выполнения функций государственными (муниципальными) органами, казенными учреждениями, органами управления государственными внебюджетными фондами	01	04	72 3 01 06010	100	6 289,0		6 289,0	
Обеспечение функций работников органов местного самоуправления	01	04	72 3 01 06030		52,0		52,0	
Расходы на выплаты персоналу в целях обеспечения выполнения функций государственными (муниципальными) органами, казенными учреждениями, органами управления государственными внебюджетными фондами	01	04	72 3 01 06030	100	51,0		51,0	
Иные бюджетные ассигнования	01	04	72 3 01 06030	800	1,0		1,0	
Муниципальная программа "Социальная поддержка"	01	04	73 0 00 00000		24 848,5		24 848,5	
Аналитическая ведомственная целевая программа "Обеспечение деятельности комитета по социальной поддержке, взаимодействию с общественными организациями и делам молодежи администрации города Мурманска"	01	04	73 5 00 00000		24 848,5		24 848,5	
Эффективное управление в сфере предоставления населению города дополнительных мер социальной поддержки и оказания социальной помощи, в области взаимодействия с социально ориентированными некоммерческими организациями и общественными объединениями, в области муниципальной молодежной политики	01	04	73 5 01 00000		24 848,5		24 848,5	
Оплата труда работников органов местного самоуправления	01	04	73 5 01 06010		24 584,0		24 584,0	
Расходы на выплаты персоналу в целях обеспечения выполнения функций государственными (муниципальными) органами, казенными учреждениями, органами управления государственными внебюджетными фондами	01	04	73 5 01 06010	100	24 584,0		24 584,0	
Обеспечение функций работников органов местного самоуправления	01	04	73 5 01 06030		264,5		264,5	
Расходы на выплаты персоналу в целях обеспечения выполнения функций государственными (муниципальными) органами, казенными учреждениями, органами управления государственными внебюджетными фондами	01	04	73 5 01 06030	100	263,5		263,5	
Иные бюджетные ассигнования	01	04	73 5 01 06030	800	1,0		1,0	
Муниципальная программа "Развитие культуры"	01	04	74 0 00 00000		9 312,0		9 312,0	
Аналитическая ведомственная целевая программа "Обеспечение деятельности комитета по культуре администрации города Мурманска"	01	04	74 5 00 00000		9 312,0		9 312,0	
Эффективное выполнение муниципальных функций в сфере развития культуры и искусства	01	04	74 5 01 00000		9 312,0		9 312,0	
Оплата труда работников органов местного самоуправления	01	04	74 5 01 06010		9 235,0		9 235,0	
Расходы на выплаты персоналу в целях обеспечения выполнения функций государственными (муниципальными) органами, казенными учреждениями, органами управления государственными внебюджетными фондами	01	04	74 5 01 06010	100	9 235,0		9 235,0	
Обеспечение функций работников органов местного самоуправления	01	04	74 5 01 06030		77,0		77,0	
Расходы на выплаты персоналу в целях обеспечения выполнения функций государственными (муниципальными) органами, казенными учреждениями, органами управления государственными внебюджетными фондами	01	04	74 5 01 06030	100	76,0		76,0	
Иные бюджетные ассигнования	01	04	74 5 01 06030	800	1,0		1,0	
Муниципальная программа "Развитие физической культуры и спорта"	01	04	75 0 00 00000		11 435,0		11 435,0	
Аналитическая ведомственная целевая программа "Обеспечение деятельности комитета по физической культуре и спорту администрации города Мурманска"	01	04	75 3 00 00000		11 435,0		11 435,0	
Эффективное выполнение муниципальных функций в сфере развития физической культуры и спорта	01	04	75 3 01 00000		11 435,0		11 435,0	
Оплата труда работников органов местного самоуправления	01	04	75 3 01 06010		11 333,0		11 333,0	
Расходы на выплаты персоналу в целях обеспечения выполнения функций государственными (муниципальными) органами, казенными учреждениями, органами управления государственными внебюджетными фондами	01	04	75 3 01 06010	100	11 333,0		11 333,0	
Обеспечение функций работников органов местного самоуправления	01	04	75 3 01 06030		102,0		102,0	
Расходы на выплаты персоналу в целях обеспечения выполнения функций государственными (муниципальными) органами, казенными учреждениями, органами управления государственными внебюджетными фондами	01	04	75 3 01 06030	100	101,0		101,0	
Иные бюджетные ассигнования	01	04	75 3 01 06030	800	1,0		1,0	
Муниципальная программа "Развитие конкурентоспособной экономики"	01	04	76 0 00 00000		27 303,0		27 303,0	
Аналитическая ведомственная целевая программа "Обеспечение деятельности комитета по экономическому развитию администрации города Мурманска"	01	04	76 3 00 00000		27 303,0		27 303,0	
Эффективное выполнение муниципальных функций в сфере создания условий для комплексного социально-экономического развития города Мурманска	01	04	76 3 01 00000		27 303,0		27 303,0	
Оплата труда работников органов местного самоуправления	01	04	76 3 01 06010		27 001,0		27 001,0	
Расходы на выплаты персоналу в целях обеспечения выполнения функций государственными (муниципальными) органами, казенными учреждениями, органами управления государственными внебюджетными фондами	01	04	76 3 01 06010	100	27 001,0		27 001,0	
Обеспечение функций работников органов местного самоуправления	01	04	76 3 01 06030		302,0		302,0	
Расходы на выплаты персоналу в целях обеспечения выполнения функций государственными (муниципальными) органами, казенными учреждениями, органами управления государственными внебюджетными фондами	01	04	76 3 01 06030	100	301,0		301,0	
Иные бюджетные ассигнования	01	04	76 3 01 06030	800	1,0		1,0	
Муниципальная программа "Развитие транспортной системы"	01	04	77 0 00 00000		50 412,0		50 412,0	

Аналитическая ведомственная целевая программа "Обеспечение деятельности комитета по развитию городского хозяйства администрации города Мурманска"	01	04	77 5 00 00000		50 412,0		50 412,0	
Эффективное выполнение муниципальных функций в сфере развития городского хозяйства	01	04	77 5 01 00000		50 412,0		50 412,0	
Оплата труда работников органов местного самоуправления	01	04	77 5 01 06010		49 835,0		49 835,0	
Расходы на выплаты персоналу в целях обеспечения выполнения функций государственными (муниципальными) органами, казенными учреждениями, органами управления государственными внебюджетными фондами	01	04	77 5 01 06010	100	49 835,0		49 835,0	
Обеспечение функций работников органов местного самоуправления	01	04	77 5 01 06030		577,0		577,0	
Расходы на выплаты персоналу в целях обеспечения выполнения функций государственными (муниципальными) органами, казенными учреждениями, органами управления государственными внебюджетными фондами	01	04	77 5 01 06030	100	576,0		576,0	
Иные бюджетные ассигнования	01	04	77 5 01 06030	800	1,0		1,0	
Муниципальная программа "Управление имуществом и жилищная политика"	01	04	78 0 00 00000		95 806,5		95 806,5	
Аналитическая ведомственная целевая программа "Обеспечение деятельности комитета имущественных отношений города Мурманска"	01	04	78 8 00 00000		95 806,5		95 806,5	
Эффективное выполнение муниципальных функций в сфере управления муниципальным имуществом	01	04	78 8 01 00000		95 806,5		95 806,5	
Оплата труда работников органов местного самоуправления	01	04	78 8 01 06010		94 709,0		94 709,0	
Расходы на выплаты персоналу в целях обеспечения выполнения функций государственными (муниципальными) органами, казенными учреждениями, органами управления государственными внебюджетными фондами	01	04	78 8 01 06010	100	94 709,0		94 709,0	
Обеспечение функций работников органов местного самоуправления	01	04	78 8 01 06030		1 097,5		1 097,5	
Расходы на выплаты персоналу в целях обеспечения выполнения функций государственными (муниципальными) органами, казенными учреждениями, органами управления государственными внебюджетными фондами	01	04	78 8 01 06030	100	1 092,5		1 092,5	
Иные бюджетные ассигнования	01	04	78 8 01 06030	800	5,0		5,0	
Муниципальная программа "Градостроительная политика"	01	04	79 0 00 00000		35 486,5		35 486,5	
Аналитическая ведомственная целевая программа "Обеспечение деятельности комитета градостроительства и территориального развития администрации города Мурманска"	01	04	79 3 00 00000		35 486,5		35 486,5	
Эффективное выполнение муниципальных функций в сфере градостроительства и территориального развития	01	04	79 3 01 00000		35 486,5		35 486,5	
Оплата труда работников органов местного самоуправления	01	04	79 3 01 06010		35 097,0		35 097,0	
Расходы на выплаты персоналу в целях обеспечения выполнения функций государственными (муниципальными) органами, казенными учреждениями, органами управления государственными внебюджетными фондами	01	04	79 3 01 06010	100	35 097,0		35 097,0	
Обеспечение функций работников органов местного самоуправления	01	04	79 3 01 06030		389,5		389,5	
Расходы на выплаты персоналу в целях обеспечения выполнения функций государственными (муниципальными) органами, казенными учреждениями, органами управления государственными внебюджетными фондами	01	04	79 3 01 06030	100	388,5		388,5	
Иные бюджетные ассигнования	01	04	79 3 01 06030	800	1,0		1,0	
Муниципальная программа "Жилищно-коммунальное хозяйство"	01	04	80 0 00 00000		57 559,5		57 559,5	
Аналитическая ведомственная целевая программа "Обеспечение деятельности комитета по жилищной политике администрации города Мурманска"	01	04	80 7 00 00000		45 061,0		45 061,0	
Эффективное выполнение муниципальных функций и переданных государственных полномочий в жилищно-коммунальной сфере	01	04	80 7 01 00000		45 061,0		45 061,0	
Оплата труда работников органов местного самоуправления	01	04	80 7 01 06010		44 559,0		44 559,0	
Расходы на выплаты персоналу в целях обеспечения выполнения функций государственными (муниципальными) органами, казенными учреждениями, органами управления государственными внебюджетными фондами	01	04	80 7 01 06010	100	44 559,0		44 559,0	
Обеспечение функций работников органов местного самоуправления	01	04	80 7 01 06030		502,0		502,0	
Расходы на выплаты персоналу в целях обеспечения выполнения функций государственными (муниципальными) органами, казенными учреждениями, органами управления государственными внебюджетными фондами	01	04	80 7 01 06030	100	501,0		501,0	
Иные бюджетные ассигнования	01	04	80 7 01 06030	800	1,0		1,0	
Аналитическая ведомственная целевая программа "Обеспечение деятельности комитета по строительству администрации города Мурманска"	01	04	80 8 00 00000		12 498,5		12 498,5	
Эффективное выполнение функций в сфере строительства, реконструкции, ремонта, сноса или демонтажа объектов капитального строительства, линейных объектов, временных зданий и сооружений на территории города Мурманска	01	04	80 8 01 00000		12 498,5		12 498,5	
Оплата труда работников органов местного самоуправления	01	04	80 8 01 06010		12 384,0		12 384,0	
Расходы на выплаты персоналу в целях обеспечения выполнения функций государственными (муниципальными) органами, казенными учреждениями, органами управления государственными внебюджетными фондами	01	04	80 8 01 06010	100	12 384,0		12 384,0	
Обеспечение функций работников органов местного самоуправления	01	04	80 8 01 06030		114,5		114,5	
Расходы на выплаты персоналу в целях обеспечения выполнения функций государственными (муниципальными) органами, казенными учреждениями, органами управления государственными внебюджетными фондами	01	04	80 8 01 06030	100	113,5		113,5	
Иные бюджетные ассигнования	01	04	80 8 01 06030	800	1,0		1,0	
Муниципальная программа "Управление муниципальными финансами"	01	04	82 0 00 00000		54 313,0		54 313,0	
Аналитическая ведомственная целевая программа "Обеспечение эффективного управления муниципальными финансами"	01	04	82 2 00 00000		54 313,0		54 313,0	
Выполнение функций в сфере управления муниципальными финансами	01	04	82 2 01 00000		54 313,0		54 313,0	
Оплата труда работников органов местного самоуправления	01	04	82 2 01 06010		53 707,0		53 707,0	
Расходы на выплаты персоналу в целях обеспечения выполнения функций государственными (муниципальными) органами, казенными учреждениями, органами управления государственными внебюджетными фондами	01	04	82 2 01 06010	100	53 707,0		53 707,0	
Обеспечение функций работников органов местного самоуправления	01	04	82 2 01 06030		606,0		606,0	
Расходы на выплаты персоналу в целях обеспечения выполнения функций государственными (муниципальными) органами, казенными учреждениями, органами управления государственными внебюджетными фондами	01	04	82 2 01 06030	100	603,0		603,0	
Иные бюджетные ассигнования	01	04	82 2 01 06030	800	3,0		3,0	
Муниципальная программа "Развитие муниципального самоуправления и гражданского общества"	01	04	83 0 00 00000		188 463,5		188 463,5	
Аналитическая ведомственная целевая программа "Обеспечение деятельности администрации города Мурманска"	01	04	83 6 00 00000		188 463,5		188 463,5	
Эффективное выполнение функций с целью развития муниципального самоуправления	01	04	83 6 01 00000		188 463,5		188 463,5	
Оплата труда Главы администрации города Мурманска	01	04	83 6 01 04010		5 289,0		5 289,0	
Расходы на выплаты персоналу в целях обеспечения выполнения функций государственными (муниципальными) органами, казенными учреждениями, органами управления государственными внебюджетными фондами	01	04	83 6 01 04010	100	5 289,0		5 289,0	
Обеспечение функций Главы администрации города Мурманска	01	04	83 6 01 04030		50,0			
Расходы на выплаты персоналу в целях обеспечения выполнения функций государственными (муниципальными) органами, казенными учреждениями, органами управления государственными внебюджетными фондами	01	04	83 6 01 04030	100	50,0			
Оплата труда работников органов местного самоуправления	01	04	83 6 01 06010		181 167,0		181 167,0	
Расходы на выплаты персоналу в целях обеспечения выполнения функций государственными (муниципальными) органами, казенными учреждениями, органами управления государственными внебюджетными фондами	01	04	83 6 01 06010	100	181 167,0		181 167,0	
Обеспечение функций работников органов местного самоуправления	01	04	83 6 01 06030		1 957,5		2 007,5	
Расходы на выплаты персоналу в целях обеспечения выполнения функций государственными (муниципальными) органами, казенными учреждениями, органами управления государственными внебюджетными фондами	01	04	83 6 01 06030	100	1 947,5		1 997,5	
Иные бюджетные ассигнования	01	04	83 6 01 06030	800	10,0		10,0	
Судебная система	**01**	**05**			**274,0**	**274,0**	**11,9**	**11,9**
Муниципальная программа "Развитие муниципального самоуправления и гражданского общества"	01	05	83 0 00 00000		274,0	274,0	11,9	11,9
Аналитическая ведомственная целевая программа "Обеспечение деятельности администрации города Мурманска"	01	05	83 6 00 00000		274,0	274,0	11,9	11,9
Выполнение переданных полномочий органам местного самоуправления	01	05	83 6 02 00000		274,0	274,0	11,9	11,9
Осуществление полномочий по составлению (изменению) списков кандидатов в присяжные заседатели федеральных судов общей юрисдикции в Российской Федерации	01	05	83 6 02 51200		274,0	274,0	11,9	11,9
Закупка товаров, работ и услуг для обеспечения государственных (муниципальных) нужд	01	05	83 6 02 51200	200	274,0	274,0	11,9	11,9
Обеспечение деятельности финансовых, налоговых и таможенных органов и органов финансового (финансово-бюджетного) надзора	**01**	**06**			**34 751,0**		**34 751,0**	
Непрограммные направления деятельности	01	06	99 0 00 00000		34 751,0		34 751,0	
Непрограммные направления деятельности контрольно-счетной палаты города Мурманска	01	06	99 2 00 00000		34 751,0		34 751,0	
Оплата труда руководителя контрольно-счетной палаты муниципального образования и его заместителей	01	06	99 2 00 05010		4 317,9		4 317,9	
Расходы на выплаты персоналу в целях обеспечения выполнения функций государственными (муниципальными) органами, казенными учреждениями, органами управления государственными внебюджетными фондами	01	06	99 2 00 05010	100	4 317,9		4 317,9	
Обеспечение функций руководителя контрольно-счетной палаты муниципального образования и его заместителей	01	06	99 2 00 05030		50,0		70,0	
Расходы на выплаты персоналу в целях обеспечения выполнения функций государственными (муниципальными) органами, казенными учреждениями, органами управления государственными внебюджетными фондами	01	06	99 2 00 05030	100	50,0		70,0	
Оплата труда работников органов местного самоуправления	01	06	99 2 00 06010		30 156,1		30 156,1	
Расходы на выплаты персоналу в целях обеспечения выполнения функций государственными (муниципальными) органами, казенными учреждениями, органами управления государственными внебюджетными фондами	01	06	99 2 00 06010	100	30 156,1		30 156,1	
Обеспечение функций работников органов местного самоуправления	01	06	99 2 00 06030		227,0		207,0	
Расходы на выплаты персоналу в целях обеспечения выполнения функций государственными (муниципальными) органами, казенными учреждениями, органами управления государственными внебюджетными фондами	01	06	99 2 00 06030	100	226,0		206,0	
Иные бюджетные ассигнования	01	06	99 2 00 06030	800	1,0		1,0	
Резервные фонды	**01**	**11**			**20 000,0**		**20 000,0**	
Непрограммные направления деятельности	01	11	99 0 00 00000		20 000,0		20 000,0	
Непрограммные направления деятельности структурных подразделений администрации города Мурманска	01	11	99 4 00 00000		20 000,0		20 000,0	
Резервный фонд администрации города Мурманска	01	11	99 4 00 20510		20 000,0		20 000,0	
Иные бюджетные ассигнования	01	11	99 4 00 20510	800	20 000,0		20 000,0	
Другие общегосударственные вопросы	**01**	**13**			**704 691,0**	**11 565,2**	**836 432,7**	**12 026,4**
Муниципальная программа "Охрана здоровья населения города Мурманска"	01	13	72 0 00 00000		3 469,4		3 469,4	
Подпрограмма "Формирование здорового образа жизни населения города Мурманска"	01	13	72 1 00 00000		25,0		25,0	
Обеспечение регулярного информирования населения города Мурманска, направленного на формирование здорового образа жизни у населения города Мурманска	01	13	72 1 01 00000		12,5		12,5	

Организация издания и тиражирования информационных материалов о здоровом образе жизни для населения	01	13	72 1 01 20160		12,5		12,5	
Закупка товаров, работ и услуг для обеспечения государственных (муниципальных) нужд	01	13	72 1 01 20160	200	12,5		12,5	
Обучение детского населения города Мурманска навыкам здорового образа жизни	01	13	72 1 02 00000		12,5		12,5	
Подготовка и распространение информационных материалов (буклетов, листовок, брошюр) среди обучающихся общеобразовательных учреждений	01	13	72 1 02 20170		12,5		12,5	
Закупка товаров, работ и услуг для обеспечения государственных (муниципальных) нужд	01	13	72 1 02 20170	200	12,5		12,5	
Подпрограмма "Диспансеризация муниципальных служащих города Мурманска"	01	13	72 2 00 00000		3 444,4		3 444,4	
Определение рисков развития заболеваний, раннее выявление имеющихся заболеваний, в том числе препятствующих прохождению муниципальной службы	01	13	72 2 01 00000		3 444,4		3 444,4	
Проведение диспансеризации муниципальных служащих	01	13	72 2 01 20180		3 444,4		3 444,4	
Закупка товаров, работ и услуг для обеспечения государственных (муниципальных) нужд	01	13	72 2 01 20180	200	3 444,4		3 444,4	
Муниципальная программа "Управление муниципальными финансами"	01	13	82 0 00 00000		27 021,1		27 021,1	
Подпрограмма "Совершенствование организации деятельности органов местного самоуправления"	01	13	82 1 00 00000		27 021,1		27 021,1	
Формирование условий для совершенствования организации деятельности органов местного самоуправления	01	13	82 1 01 00000		27 021,1		27 021,1	
Мероприятия по совершенствованию организации деятельности органов местного самоуправления	01	13	82 1 01 20320		27 021,1		27 021,1	
Расходы на выплаты персоналу в целях обеспечения выполнения функций государственными (муниципальными) органами, казенными учреждениями, органами управления государственными внебюджетными фондами	01	13	82 1 01 20320	100	713,4		713,4	
Закупка товаров, работ и услуг для обеспечения государственных (муниципальных) нужд	01	13	82 1 01 20320	200	26 307,7		26 307,7	
Муниципальная программа "Развитие муниципального самоуправления и гражданского общества"	01	13	83 0 00 00000		314 436,3	11 565,2	318 462,1	12 026,4
Подпрограмма "Информатизация органов управления муниципального образования город Мурманск"	01	13	83 1 00 00000		11 610,0		11 610,0	
Развитие объединённой информационно-телекоммуникационной инфраструктуры органов местного самоуправления города Мурманска	01	13	83 1 01 00000		11 610,0		11 610,0	
Внедрение и поддержка систем в области информационных технологий	01	13	83 1 01 20330		11 610,0		11 610,0	
Закупка товаров, работ и услуг для обеспечения государственных (муниципальных) нужд	01	13	83 1 01 20330	200	11 610,0		11 610,0	
Подпрограмма "Обслуживание деятельности органов местного самоуправления муниципального образования город Мурманск, учреждений в области молодежной политики, физической культуры и спорта"	01	13	83 3 00 00000		287 376,4		290 941,0	
Обеспечение деятельности ОМСУ МО город Мурманск, организация закупок товаров, работ, услуг	01	13	83 3 01 00000		259 747,7		262 346,0	
Обеспечение деятельности (оказание услуг) подведомственных учреждений, в том числе на предоставление муниципальным бюджетным и автономным учреждениям субсидий	01	13	83 3 01 00020		235 521,7		237 230,7	
Предоставление субсидий бюджетным, автономным учреждениям и иным некоммерческим организациям	01	13	83 3 01 00020	600	235 521,7		237 230,7	
Обеспечение деятельности казенных учреждений	01	13	83 3 01 00030		24 226,0		25 115,3	
Расходы на выплаты персоналу в целях обеспечения выполнения функций государственными (муниципальными) органами, казенными учреждениями, органами управления государственными внебюджетными фондами	01	13	83 3 01 00030	100	22 526,8		23 411,0	
Закупка товаров, работ и услуг для обеспечения государственных (муниципальных) нужд	01	13	83 3 01 00030	200	1 699,2		1 704,3	
Обслуживание учреждений в области молодежной политики, физической культуры и спорта и ОМСУ МО город Мурманск в сфере бухгалтерского (бюджетного), налогового учета	01	13	83 3 02 00000		27 628,7		28 595,0	
Обеспечение деятельности (оказание услуг) подведомственных учреждений, в том числе на предоставление муниципальным бюджетным и автономным учреждениям субсидий	01	13	83 3 02 00020		27 628,7		28 595,0	
Предоставление субсидий бюджетным, автономным учреждениям и иным некоммерческим организациям	01	13	83 3 02 00020	600	27 628,7		28 595,0	
Подпрограмма "Поддержка общественных и гражданских инициатив в городе Мурманске"	01	13	83 4 00 00000		3 764,7		3 764,7	
Создание условий для развития гражданского общества и популяризации патриотического движения на территории муниципального образования город Мурманск	01	13	83 4 01 00000		3 764,7		3 764,7	
Обеспечение деятельности (оказание услуг) подведомственных учреждений, в том числе на предоставление муниципальным бюджетным и автономным учреждениям субсидий	01	13	83 4 01 00020		2 553,4		2 553,4	
Предоставление субсидий бюджетным, автономным учреждениям и иным некоммерческим организациям	01	13	83 4 01 00020	600	2 553,4		2 553,4	
Премии Главы муниципального образования город Мурманск	01	13	83 4 01 20010		114,9		114,9	
Социальное обеспечение и иные выплаты населению	01	13	83 4 01 20010	300	114,9		114,9	
Мероприятия, направленные на поддержку общественных и гражданских инициатив, формирование патриотического сознания населения города Мурманска	01	13	83 4 01 20610		296,4		296,4	
Закупка товаров, работ и услуг для обеспечения государственных (муниципальных) нужд	01	13	83 4 01 20610	200	296,4		296,4	
Предоставление субсидий социально ориентированным некоммерческим организациям	01	13	83 4 01 60050		800,0		800,0	
Предоставление субсидий бюджетным, автономным учреждениям и иным некоммерческим организациям	01	13	83 4 01 60050	600	800,0		800,0	
Подпрограмма "Противодействие коррупции в муниципальном образовании город Мурманск"	01	13	83 5 00 00000		90,0		90,0	
Исследование и применение эффективных механизмов профилактики коррупции в муниципальном образовании город Мурманск	01	13	83 5 01 00000		90,0		90,0	
Изготовление печатной продукции антикоррупционной тематики	01	13	83 5 01 20710		90,0		90,0	
Закупка товаров, работ и услуг для обеспечения государственных (муниципальных) нужд	01	13	83 5 01 20710	200	90,0		90,0	
Аналитическая ведомственная целевая программа "Обеспечение деятельности администрации города Мурманска"	01	13	83 6 00 00000		11 595,2	11 565,2	12 056,4	12 026,4
Эффективное выполнение функций с целью развития муниципального самоуправления	01	13	83 6 01 00000		30,0		30,0	
Реализация Положения "О территориальном общественном самоуправлении в городе Мурманске"	01	13	83 6 01 20410		10,0		10,0	
Предоставление субсидий бюджетным, автономным учреждениям и иным некоммерческим организациям	01	13	83 6 01 20410	600	10,0		10,0	
Реализация Положения "Об опросе граждан на территории города Мурманска"	01	13	83 6 01 20420		10,0		10,0	
Закупка товаров, работ и услуг для обеспечения государственных (муниципальных) нужд	01	13	83 6 01 20420	200	10,0		10,0	
Реализация Положения "О собраниях и конференциях граждан (собраниях делегатов), проводимых на территории города Мурманска"	01	13	83 6 01 20430		10,0		10,0	
Закупка товаров, работ и услуг для обеспечения государственных (муниципальных) нужд	01	13	83 6 01 20430	200	10,0		10,0	
Выполнение переданных полномочий органам местного самоуправления	01	13	83 6 02 00000		11 565,2	11 565,2	12 026,4	12 026,4
Субвенция на реализацию Закона Мурманской области "Об административных комиссиях"	01	13	83 6 02 75550		11 565,2	11 565,2	12 026,4	12 026,4
Расходы на выплаты персоналу в целях обеспечения выполнения функций государственными (муниципальными) органами, казенными учреждениями, органами управления государственными внебюджетными фондами	01	13	83 6 02 75550	100	7 297,3	7 297,3	7 297,3	7 297,3
Закупка товаров, работ и услуг для обеспечения государственных (муниципальных) нужд	01	13	83 6 02 75550	200	4 267,9	4 267,9	4 729,1	4 729,1
Непрограммные направления деятельности	01	13	99 0 00 00000		359 764,2		487 480,1	
Непрограммные направления деятельности Совета депутатов города Мурманска	01	13	99 1 00 00000		17 003,0		17 003,0	
Мероприятия по обеспечению информационной открытости органов местного самоуправления	01	13	99 1 00 20630		17 003,0		17 003,0	
Закупка товаров, работ и услуг для обеспечения государственных (муниципальных) нужд	01	13	99 1 00 20630	200	17 003,0		17 003,0	
Непрограммные направления деятельности структурных подразделений администрации города Мурманска	01	13	99 4 00 00000		342 761,2		470 477,1	
Обеспечение функций работников органов местного самоуправления	01	13	99 4 00 06030		85 275,0		85 275,0	
Иные бюджетные ассигнования	01	13	99 4 00 06030	800	85 275,0		85 275,0	
Единовременное поощрение за многолетнюю безупречную муниципальную службу	01	13	99 4 00 08210		7 000,0		7 000,0	
Иные бюджетные ассигнования	01	13	99 4 00 08210	800	7 000,0		7 000,0	
Выплаты по решениям судов и оплата государственной пошлины, расходы по совершению исполнительных действий	01	13	99 4 00 99990		250 486,2		378 202,1	
Иные бюджетные ассигнования	01	13	99 4 00 99990	800	250 486,2		378 202,1	
Национальная безопасность и правоохранительная деятельность	**03**				**69 810,4**	**11 847,3**	**73 730,9**	**13 832,5**
Органы юстиции	**03**	**04**			**11 841,3**	**11 841,3**	**13 826,5**	**13 826,5**
Муниципальная программа "Развитие муниципального самоуправления и гражданского общества"	03	04	83 0 00 00000		11 841,3	11 841,3	13 826,5	13 826,5
Аналитическая ведомственная целевая программа "Обеспечение деятельности администрации города Мурманска"	03	04	83 6 00 00000		11 841,3	11 841,3	13 826,5	13 826,5
Выполнение переданных полномочий органам местного самоуправления	03	04	83 6 02 00000		11 841,3	11 841,3	13 826,5	13 826,5
Осуществление переданных органам государственной власти субъектов Российской Федерации в соответствии с пунктом 1 статьи 4 Федерального закона от 15 ноября 1997 года № 143-ФЗ "Об актах гражданского состояния" полномочий Российской Федерации на государственную регистрацию актов гражданского состояния	03	04	83 6 02 59300		11 841,3	11 841,3	13 826,5	13 826,5
Расходы на выплаты персоналу в целях обеспечения выполнения функций государственными (муниципальными) органами, казенными учреждениями, органами управления государственными внебюджетными фондами	03	04	83 6 02 59300	100	11 704,6	11 704,6	12 676,9	12 676,9
Закупка товаров, работ и услуг для обеспечения государственных (муниципальных) нужд	03	04	83 6 02 59300	200	136,7	136,7	1 149,6	1 149,6
Защита населения и территории от чрезвычайных ситуаций природного и техногенного характера, гражданская оборона	**03**	**09**			**55 159,1**		**57 094,4**	
Муниципальная программа "Обеспечение безопасности проживания и охрана окружающей среды"	03	09	81 0 00 00000		55 159,1		57 094,4	
Подпрограмма "Реализация государственной политики в области гражданской обороны, защиты населения и территорий от чрезвычайных ситуаций природного и техногенного характера"	03	09	81 6 00 00000		55 159,1		57 094,4	
Предупреждение и ликвидация чрезвычайных ситуаций природного и техногенного характера	03	09	81 6 01 00000		55 159,1		57 094,4	
Обеспечение деятельности (оказание услуг) подведомственных учреждений, в том числе на предоставление муниципальным бюджетным и автономным учреждениям субсидий	03	09	81 6 01 00020		55 159,1		57 094,4	
Предоставление субсидий бюджетным, автономным учреждениям и иным некоммерческим организациям	03	09	81 6 01 00020	600	55 159,1		57 094,4	
Другие вопросы в области национальной безопасности и правоохранительной деятельности	**03**	**14**			**2 810,0**	**6,0**	**2 810,0**	**6,0**
Муниципальная программа "Обеспечение безопасности проживания и охрана окружающей среды"	03	14	81 0 00 00000		2 804,0		2 804,0	
Подпрограмма "Профилактика правонарушений, экстремизма, терроризма и межнациональных (межэтнических) конфликтов в городе Мурманске"	03	14	81 4 00 00000		2 804,0		2 804,0	
Мероприятия по профилактике правонарушений, экстремизма, терроризма и межнациональных (межэтнических) конфликтов и обеспечению общественной безопасности и правопорядка в городе Мурманске	03	14	81 4 01 00000		804,0		804,0	
Мероприятия по обеспечению общественной безопасности и профилактике экстремизма, терроризма и противоправных деяний	03	14	81 4 01 20560		804,0		804,0	
Закупка товаров, работ и услуг для обеспечения государственных (муниципальных) нужд	03	14	81 4 01 20560	200	187,0		187,0	
Социальное обеспечение и иные выплаты населению	03	14	81 4 01 20560	300	617,0		617,0	
Развитие системы АПК "Профилактика преступлений и правонарушений"	03	14	81 4 02 00000		2 000,0		2 000,0	
Подключение к АПК "Профилактика преступлений и правонарушений" дополнительных сегментов	03	14	81 4 02 20570		2 000,0		2 000,0	
Закупка товаров, работ и услуг для обеспечения государственных (муниципальных) нужд	03	14	81 4 02 20570	200	2 000,0		2 000,0	

Муниципальная программа "Развитие муниципального самоуправления и гражданского общества"	03	14	83 0 00 00000		6,0	6,0	6,0	6,0
Аналитическая ведомственная целевая программа "Обеспечение деятельности администрации города Мурманска"	03	14	83 6 00 00000		6,0	6,0	6,0	6,0
Выполнение переданных полномочий органам местного самоуправления	03	14	83 6 02 00000		6,0	6,0	6,0	6,0
Субвенция на осуществление органами местного самоуправления отдельных государственных полномочий Мурманской области по определению перечня должностных лиц, уполномоченных составлять протоколы об административных правонарушениях, предусмотренных Законом Мурманской области "Об административных правонарушениях"	03	14	83 6 02 75540		6,0	6,0	6,0	6,0
Закупка товаров, работ и услуг для обеспечения государственных (муниципальных) нужд	03	14	83 6 02 75540	200	6,0	6,0	6,0	6,0
Национальная экономика	**04**				**2 324 683,4**	**805 687,4**	**2 378 109,5**	**819 660,1**
Сельское хозяйство и рыболовство	**04**	**05**			**31 753,9**	**13 597,7**	**32 273,3**	**13 597,7**
Муниципальная программа "Развитие транспортной системы"	04	05	77 0 00 00000		21,5	21,5	21,5	21,5
Аналитическая ведомственная целевая программа "Обеспечение деятельности комитета по развитию городского хозяйства администрации города Мурманска"	04	05	77 5 00 00000		21,5	21,5	21,5	21,5
Эффективное выполнение муниципальных функций в сфере развития городского хозяйства	04	05	77 5 01 00000		21,5	21,5	21,5	21,5
Субвенция бюджетам муниципальных образований Мурманской области на осуществление деятельности по отлову и содержанию животных без владельцев	04	05	77 5 01 75590		21,5	21,5	21,5	21,5
Закупка товаров, работ и услуг для обеспечения государственных (муниципальных) нужд	04	05	77 5 01 75590	200	21,5	21,5	21,5	21,5
Муниципальная программа "Обеспечение безопасности проживания и охрана окружающей среды"	04	05	81 0 00 00000		31 732,4	13 576,2	32 251,8	13 576,2
Подпрограмма "Сокращение численности безнадзорных животных"	04	05	81 5 00 00000		31 732,4	13 576,2	32 251,8	13 576,2
Регулирование численности безнадзорных животных	04	05	81 5 01 00000		31 732,4	13 576,2	32 251,8	13 576,2
Обеспечение деятельности (оказание услуг) подведомственных учреждений, в том числе на предоставление муниципальным бюджетным и автономным учреждениям субсидий	04	05	81 5 01 00020		18 156,2		18 675,6	
Предоставление субсидий бюджетным, автономным учреждениям и иным некоммерческим организациям	04	05	81 5 01 00020	600	18 156,2		18 675,6	
Субвенция бюджетам муниципальных образований Мурманской области на осуществление деятельности по отлову и содержанию животных без владельцев	04	05	81 5 01 75590		13 576,2	13 576,2	13 576,2	13 576,2
Закупка товаров, работ и услуг для обеспечения государственных (муниципальных) нужд	04	05	81 5 01 75590	200	13 576,2	13 576,2	13 576,2	13 576,2
Транспорт	**04**	**08**			**1 156,6**		**1 156,6**	
Муниципальная программа "Развитие транспортной системы"	04	08	77 0 00 00000		1 156,6		1 156,6	
Подпрограмма "Транспортное обслуживание населения"	04	08	77 4 00 00000		1 156,6		1 156,6	
Организация транспортного обслуживания населения по муниципальным маршрутам регулярных перевозок	04	08	77 4 01 00000		1 156,6		1 156,6	
Субсидия на возмещение недополученных доходов транспортным организациям, осуществляющим регулярные перевозки пассажиров и багажа на муниципальных маршрутах по регулируемым тарифам, в связи с предоставлением льготы на проезд, установленной муниципальным нормативным правовым актом	04	08	77 4 01 60130		1 156,6		1 156,6	
Иные бюджетные ассигнования	04	08	77 4 01 60130	800	1 156,6		1 156,6	
Дорожное хозяйство (дорожные фонды)	**04**	**09**			**2 071 244,6**	**791 591,9**	**2 117 280,9**	**805 564,6**
Муниципальная программа "Развитие транспортной системы"	04	09	77 0 00 00000		2 070 644,6	791 591,9	2 116 680,9	805 564,6
Подпрограмма "Развитие транспортной инфраструктуры"	04	09	77 1 00 00000		1 133 183,8	791 591,9	1 161 129,2	805 564,6
Капитальный ремонт автомобильных дорог общего пользования местного значения	04	09	77 1 02 00000		150 200,0	75 100,0	150 200,0	75 100,0
Субсидия бюджету муниципального образования город Мурманск на осуществление городом Мурманском функций административного центра области	04	09	77 1 02 70580		75 100,0	75 100,0	75 100,0	75 100,0
Предоставление субсидий бюджетным, автономным учреждениям и иным некоммерческим организациям	04	09	77 1 02 70580	600	75 100,0	75 100,0	75 100,0	75 100,0
Софинансирование за счет средств местного бюджета к субсидии из областного бюджета бюджету муниципального образования город Мурманск на осуществление городом Мурманском функций административного центра области	04	09	77 1 02 S0580		75 100,0		75 100,0	
Предоставление субсидий бюджетным, автономным учреждениям и иным некоммерческим организациям	04	09	77 1 02 S0580	600	75 100,0		75 100,0	
Ремонт автомобильных дорог общего пользования местного значения	04	09	77 1 03 00000		412 983,8	206 491,9	440 929,2	220 464,6
Субсидия бюджету муниципального образования город Мурманск на осуществление городом Мурманском функций административного центра области	04	09	77 1 03 70580		206 491,9	206 491,9	220 464,6	220 464,6
Предоставление субсидий бюджетным, автономным учреждениям и иным некоммерческим организациям	04	09	77 1 03 70580	600	206 491,9	206 491,9	220 464,6	220 464,6
Софинансирование за счет средств местного бюджета к субсидии из областного бюджета бюджету муниципального образования город Мурманск на осуществление городом Мурманском функций административного центра области	04	09	77 1 03 S0580		206 491,9		220 464,6	
Предоставление субсидий бюджетным, автономным учреждениям и иным некоммерческим организациям	04	09	77 1 03 S0580	600	206 491,9		220 464,6	
Региональный проект "Дорожная сеть"	04	09	77 1 R1 00000		570 000,0	510 000,0	570 000,0	510 000,0
Финансовое обеспечение дорожной деятельности в рамках реализации национального проекта "Безопасные и качественные автомобильные дороги"	04	09	77 1 R1 53930		570 000,0	510 000,0	570 000,0	510 000,0
Предоставление субсидий бюджетным, автономным учреждениям и иным некоммерческим организациям	04	09	77 1 R1 53930	600	570 000,0	510 000,0	570 000,0	510 000,0
Подпрограмма "Повышение безопасности дорожного движения и снижение дорожно-транспортного травматизма"	04	09	77 2 00 00000		5 743,1		5 743,1	
Реализация комплекса инженерно-технических мероприятий, направленных на повышение безопасности дорожного движения	04	09	77 2 02 00000		5 743,1		5 743,1	
Обеспечение деятельности (оказание услуг) подведомственных учреждений, в том числе на предоставление муниципальным бюджетным и автономным учреждениям субсидий	04	09	77 2 02 00020		5 743,1		5 743,1	
Предоставление субсидий бюджетным, автономным учреждениям и иным некоммерческим организациям	04	09	77 2 02 00020	600	5 743,1		5 743,1	
Подпрограмма "Содержание и ремонт улично-дорожной сети и объектов благоустройства"	04	09	77 3 00 00000		931 717,7		949 808,6	
Содержание и ремонт автомобильных дорог, элементов обустройства дорог	04	09	77 3 01 00000		931 717,7		949 808,6	
Обеспечение деятельности (оказание услуг) подведомственных учреждений, в том числе на предоставление муниципальным бюджетным и автономным учреждениям субсидий	04	09	77 3 01 00020		931 717,7		949 808,6	
Предоставление субсидий бюджетным, автономным учреждениям и иным некоммерческим организациям	04	09	77 3 01 00020	600	931 717,7		949 808,6	
Непрограммные направления деятельности	04	09	99 0 00 00000		600,0		600,0	
Непрограммные направления деятельности структурных подразделений администрации города Мурманска	04	09	99 4 00 00000		600,0		600,0	
Выплаты по решениям судов и оплата государственной пошлины, расходы по совершению исполнительных действий	04	09	99 4 00 99990		600,0		600,0	
Иные бюджетные ассигнования	04	09	99 4 00 99990	800	600,0		600,0	
Связь и информатика	**04**	**10**			**4,8**	**2,4**	**4,8**	**2,4**
Муниципальная программа "Развитие муниципального самоуправления и гражданского общества"	04	10	83 0 00 00000		4,8	2,4	4,8	2,4
Подпрограмма "Информатизация органов управления муниципального образования город Мурманск"	04	10	83 1 00 00000		4,8	2,4	4,8	2,4
Развитие объединённой информационно-телекоммуникационной инфраструктуры органов местного самоуправления города Мурманска	04	10	83 1 01 00000		4,8	2,4	4,8	2,4
Субсидия на техническое сопровождение программного обеспечения "Система автоматизированного рабочего места муниципального образования"	04	10	83 1 01 70570		2,4	2,4	2,4	2,4
Закупка товаров, работ и услуг для обеспечения государственных (муниципальных) нужд	04	10	83 1 01 70570	200	2,4	2,4	2,4	2,4
Софинансирование за счет средств местного бюджета к субсидии из областного бюджета на техническое сопровождение программного обеспечения "Система автоматизированного рабочего места муниципального образования"	04	10	83 1 01 S0570		2,4		2,4	
Закупка товаров, работ и услуг для обеспечения государственных (муниципальных) нужд	04	10	83 1 01 S0570	200	2,4		2,4	
Другие вопросы в области национальной экономики	**04**	**12**			**220 523,5**	**495,4**	**227 393,9**	**495,4**
Муниципальная программа "Развитие конкурентоспособной экономики"	04	12	76 0 00 00000		6 685,1	495,4	6 685,1	495,4
Подпрограмма "Повышение инвестиционной и туристской привлекательности города Мурманска"	04	12	76 1 00 00000		1 914,7		1 914,7	
Развитие инвестиционной и туристической деятельности на территории города Мурманска	04	12	76 1 01 00000		1 914,7		1 914,7	
Мероприятия по повышению инвестиционной привлекательности и развитию туристической деятельности города Мурманска	04	12	76 1 01 20390		512,0		512,0	
Закупка товаров, работ и услуг для обеспечения государственных (муниципальных) нужд	04	12	76 1 01 20390	200	512,0		512,0	
Оплата членских взносов муниципального образования город Мурманск за участие в организациях межмуниципального сотрудничества	04	12	76 1 01 20400		1 072,0		1 072,0	
Иные бюджетные ассигнования	04	12	76 1 01 20400	800	1 072,0		1 072,0	
Проведение презентационных мероприятий в городе Мурманске, регионах Российской Федерации и за рубежом	04	12	76 1 01 20450		330,7		330,7	
Расходы на выплаты персоналу в целях обеспечения выполнения функций государственными (муниципальными) органами, казенными учреждениями, органами управления государственными внебюджетными фондами	04	12	76 1 01 20450	100	60,9		60,9	
Закупка товаров, работ и услуг для обеспечения государственных (муниципальных) нужд	04	12	76 1 01 20450	200	269,8		269,8	
Подпрограмма "Развитие и поддержка малого и среднего предпринимательства в городе Мурманске"	04	12	76 2 00 00000		4 275,0		4 275,0	
Развитие малого и среднего предпринимательства в городе Мурманске	04	12	76 2 01 00000		4 275,0		4 275,0	
Оказание информационно-консультационной и финансовой поддержки субъектов малого и среднего предпринимательства	04	12	76 2 01 20380		4 275,0		4 275,0	
Закупка товаров, работ и услуг для обеспечения государственных (муниципальных) нужд	04	12	76 2 01 20380	200	1 775,0		1 775,0	
Иные бюджетные ассигнования	04	12	76 2 01 20380	800	2 500,0		2 500,0	
Аналитическая ведомственная целевая программа "Обеспечение деятельности комитета по экономическому развитию администрации города Мурманска"	04	12	76 3 00 00000		495,4	495,4	495,4	495,4
Эффективное выполнение муниципальных функций в сфере создания условий для комплексного социально-экономического развития города Мурманска	04	12	76 3 01 00000		495,4	495,4	495,4	495,4
Субвенция на осуществление органами местного самоуправления муниципальных образований Мурманской области со статусом городского округа и муниципального района отдельных государственных полномочий по сбору сведений для формирования и ведения торгового реестра	04	12	76 3 01 75510		495,4	495,4	495,4	495,4
Расходы на выплаты персоналу в целях обеспечения выполнения функций государственными (муниципальными) органами, казенными учреждениями, органами управления государственными внебюджетными фондами	04	12	76 3 01 75510	100	268,9	268,9	268,9	268,9
Закупка товаров, работ и услуг для обеспечения государственных (муниципальных) нужд	04	12	76 3 01 75510	200	226,5	226,5	226,5	226,5
Муниципальная программа "Управление имуществом и жилищная политика"	04	12	78 0 00 00000		79 543,2		82 327,0	
Подпрограмма "Создание условий для эффективного использования муниципального имущества города Мурманска"	04	12	78 6 00 00000		79 423,2		82 207,0	
Создание условий для вовлечения в хозяйственный оборот объектов муниципального имущества	04	12	78 6 01 00000		79 423,2		82 207,0	
Обеспечение деятельности казенных учреждений	04	12	78 6 01 00030		74 130,7		76 914,5	
Расходы на выплаты персоналу в целях обеспечения выполнения функций государственными (муниципальными) органами, казенными учреждениями, органами управления государственными внебюджетными фондами	04	12	78 6 01 00030	100	70 647,7		73 432,3	
Закупка товаров, работ и услуг для обеспечения государственных (муниципальных) нужд	04	12	78 6 01 00030	200	3 415,1		3 415,1	

Иные бюджетные ассигнования	04	12	78 6 01 00030	800	67,9		67,1
Мероприятия, связанные с обеспечением проведения оценки рыночной стоимости, экспертизы оценки рыночной стоимости объектов муниципального, бесхозяйного и иного имущества	04	12	78 6 01 20140		1 698,0		1 698,0
Закупка товаров, работ и услуг для обеспечения государственных (муниципальных) нужд	04	12	78 6 01 20140	200	1 698,0		1 698,0
Мероприятия, связанные с обеспечением изготовления технической документации на объекты недвижимости	04	12	78 6 01 20150		1 700,0		1 700,0
Закупка товаров, работ и услуг для обеспечения государственных (муниципальных) нужд	04	12	78 6 01 20150	200	1 700,0		1 700,0
Мероприятия, связанные с приобретением, внедрением и эксплуатацией автоматизированной системы управления муниципальной собственностью	04	12	78 6 01 20190		1 800,0		1 800,0
Закупка товаров, работ и услуг для обеспечения государственных (муниципальных) нужд	04	12	78 6 01 20190	200	1 800,0		1 800,0
Мероприятия, связанные с оформлением наследственных прав на выморочное имущество	04	12	78 6 01 20350		94,5		94,5
Закупка товаров, работ и услуг для обеспечения государственных (муниципальных) нужд	04	12	78 6 01 20350	200	94,5		94,5
Подпрограмма "Реформирование и регулирование земельных и имущественных отношений на территории муниципального образования город Мурманск"	04	12	78 7 00 00000		120,0		120,0
Регулирование земельных и имущественных отношений на территории муниципального образования город Мурманск	04	12	78 7 01 00000		120,0		120,0
Формирование земельных участков под объекты недвижимого имущества, выполнение кадастровых съемок	04	12	78 7 01 20130		120,0		120,0
Закупка товаров, работ и услуг для обеспечения государственных (муниципальных) нужд	04	12	78 7 01 20130	200	120,0		120,0
Муниципальная программа "Градостроительная политика"	04	12	79 0 00 00000		17 174,9		17 174,9
Подпрограмма "Поддержка и стимулирование строительства на территории муниципального образования город Мурманск"	04	12	79 1 00 00000		12 974,9		12 974,9
Региональный проект "Жилье"	04	12	79 1 F1 00000		12 974,9		12 974,9
Софинансирование за счет средств местного бюджета к субсидии из областного бюджета на планировку территорий, формирование (образование) земельных участков, предоставленных на безвозмездной основе многодетным семьям, и обеспечение их объектами коммунальной и дорожной инфраструктуры	04	12	79 1 F1 S0960		12 974,9		12 974,9
Закупка товаров, работ и услуг для обеспечения государственных (муниципальных) нужд	04	12	79 1 F1 S0960	200	12 974,9		12 974,9
Подпрограмма "Наружная реклама города Мурманска"	04	12	79 2 00 00000		4 200,0		4 200,0
Осуществление деятельности в сфере наружной рекламы	04	12	79 2 01 00000		4 200,0		4 200,0
Определение рыночной стоимости права заключения договоров на установку и эксплуатацию рекламных конструкций	04	12	79 2 01 20290		90,0		90,0
Закупка товаров, работ и услуг для обеспечения государственных (муниципальных) нужд	04	12	79 2 01 20290	200	90,0		90,0
Изготовление и размещение социальной наружной рекламы	04	12	79 2 01 20340		4 060,0		4 060,0
Закупка товаров, работ и услуг для обеспечения государственных (муниципальных) нужд	04	12	79 2 01 20340	200	4 060,0		4 060,0
Внесение изменений в схему размещения рекламных конструкций	04	12	79 2 01 20500		50,0		50,0
Закупка товаров, работ и услуг для обеспечения государственных (муниципальных) нужд	04	12	79 2 01 20500	200	50,0		50,0
Муниципальная программа "Жилищно-коммунальное хозяйство"	04	12	80 0 00 00000		117 120,3		121 206,9
Подпрограмма "Капитальный и текущий ремонт объектов муниципальной собственности города Мурманска"	04	12	80 4 00 00000		117 120,3		121 206,9
Улучшение технических характеристик объектов муниципальной собственности в жилищно-коммунальной сфере	04	12	80 4 01 00000		117 120,3		121 206,9
Обеспечение деятельности казенных учреждений	04	12	80 4 01 00030		117 120,3		121 206,9
Расходы на выплаты персоналу в целях обеспечения выполнения функций государственными (муниципальными) органами, казенными учреждениями, органами управления государственными внебюджетными фондами	04	12	80 4 01 00030	100	102 929,3		107 015,9
Закупка товаров, работ и услуг для обеспечения государственных (муниципальных) нужд	04	12	80 4 01 00030	200	13 000,2		13 000,2
Иные бюджетные ассигнования	04	12	80 4 01 00030	800	1 190,8		1 190,8
Жилищно-коммунальное хозяйство	**05**				**1 039 500,6**	**71 123,5**	**1 123 387,4**	**71 123,5**
Жилищное хозяйство	**05**	**01**			**427 797,7**		**397 422,7**
Муниципальная программа "Управление имуществом и жилищная политика"	05	01	78 0 00 00000		375 041,3		344 627,3
Подпрограмма "Переселение граждан из многоквартирных домов, признанных аварийными до 01.01.2017"	05	01	78 1 00 00000		90 864,0		20 000,0
Комплекс мероприятий, направленных на улучшение жилищных условий граждан, проживающих в аварийном жилищном фонде	05	01	78 1 01 00000		200,0		
Мероприятия по ограничению доступа в расселенные аварийные многоквартирные дома	05	01	78 1 01 20670		200,0		
Закупка товаров, работ и услуг для обеспечения государственных (муниципальных) нужд	05	01	78 1 01 20670	200	200,0		
Региональный проект "Обеспечение устойчивого сокращения непригодного для проживания жилищного фонда"	05	01	78 1 F3 00000		90 664,0		20 000,0
Обеспечение мероприятий по переселению граждан из аварийного жилищного фонда за счет средств местного бюджета	05	01	78 1 F3 6748S		90 664,0		20 000,0
Капитальные вложения в объекты государственной (муниципальной) собственности	05	01	78 1 F3 6748S	400	90 664,0		20 000,0
Подпрограмма "Обеспечение благоустроенным жильем жителей города Мурманска, проживающих в многоквартирных домах пониженной капитальности, имеющих не все виды благоустройства"	05	01	78 2 00 00000		220 135,0		260 585,0
Комплекс мероприятий, направленных на улучшение жилищных условий граждан, проживающих в многоквартирных домах пониженной капитальности	05	01	78 2 01 00000		220 135,0		260 585,0
Организация и проведение работ по подготовке документов, содержащих необходимые для осуществления кадастрового учета сведения о земельных участках многоквартирных домов	05	01	78 2 01 20580		585,0		585,0
Закупка товаров, работ и услуг для обеспечения государственных (муниципальных) нужд	05	01	78 2 01 20580	200	585,0		585,0
Мероприятия по ограничению доступа в расселенные аварийные многоквартирные дома	05	01	78 2 01 20670		200,0		
Закупка товаров, работ и услуг для обеспечения государственных (муниципальных) нужд	05	01	78 2 01 20670	200	200,0		
Строительство и приобретение жилья для граждан, проживающих в многоквартирных домах пониженной капитальности, имеющих не все виды благоустройства	05	01	78 2 01 40050		219 350,0		260 000,0
Капитальные вложения в объекты государственной (муниципальной) собственности	05	01	78 2 01 40050	400	219 350,0		260 000,0
Подпрограмма "Улучшение жилищных условий малоимущих граждан, состоящих на учете в качестве нуждающихся в жилых помещениях, предоставляемых по договорам социального найма"	05	01	78 5 00 00000		10 000,0		10 000,0
Обеспечение населения благоустроенными жилыми помещениями	05	01	78 5 01 00000		10 000,0		10 000,0
Приобретение жилых помещений для предоставления малоимущим гражданам, состоящим на учете в качестве нуждающихся в жилых помещениях, предоставляемых по договорам социального найма	05	01	78 5 01 40060		10 000,0		10 000,0
Капитальные вложения в объекты государственной (муниципальной) собственности	05	01	78 5 01 40060	400	10 000,0		10 000,0
Подпрограмма "Создание условий для эффективного использования муниципального имущества города Мурманска"	05	01	78 6 00 00000		54 042,3		54 042,3
Создание условий для вовлечения в хозяйственный оборот объектов муниципального имущества	05	01	78 6 01 00000		2 936,6		2 936,6
Мероприятия по обеспечению сохранности пустующих муниципальных помещений и нежилых зданий	05	01	78 6 01 20080		2 936,6		2 936,6
Закупка товаров, работ и услуг для обеспечения государственных (муниципальных) нужд	05	01	78 6 01 20080	200	2 936,6		2 936,6
Внесение от имени муниципального образования город Мурманск платы за жилищно-коммунальные услуги	05	01	78 6 02 00000		51 105,7		51 105,7
Внесение платы за жилищно-коммунальные услуги, оказанные уполномоченными юридическими лицами	05	01	78 6 02 20100		51 105,7		51 105,7
Закупка товаров, работ и услуг для обеспечения государственных (муниципальных) нужд	05	01	78 6 02 20100	200	51 105,7		51 105,7
Муниципальная программа "Жилищно-коммунальное хозяйство"	05	01	80 0 00 00000		52 756,4		52 795,4
Подпрограмма "Капитальный и текущий ремонт объектов муниципальной собственности города Мурманска"	05	01	80 4 00 00000		252,1		252,1
Улучшение технических характеристик объектов муниципальной собственности в жилищно-коммунальной сфере	05	01	80 4 01 00000		252,1		252,1
Капитальный и текущий ремонт объектов муниципальной собственности	05	01	80 4 01 20200		252,1		252,1
Закупка товаров, работ и услуг для обеспечения государственных (муниципальных) нужд	05	01	80 4 01 20200	200	252,1		252,1
Подпрограмма "Стимулирование и поддержка инициатив граждан по управлению многоквартирными домами на территории муниципального образования город Мурманск"	05	01	80 5 00 00000		279,0		279,0
Оказание поддержки по эффективному управлению многоквартирными домами	05	01	80 5 01 00000		279,0		279,0
Обеспечение проведения общегородских конкурсов в рамках реализации мероприятий проекта "Мурманск - город чистоты"	05	01	80 5 01 20520		190,0		190,0
Закупка товаров, работ и услуг для обеспечения государственных (муниципальных) нужд	05	01	80 5 01 20520	200	190,0		190,0
Мероприятия, связанные со стимулированием и поддержкой инициатив граждан по управлению многоквартирными домами на территории муниципального образования город Мурманск	05	01	80 5 01 60080		89,0		89,0
Предоставление субсидий бюджетным, автономным учреждениям и иным некоммерческим организациям	05	01	80 5 01 60080	600	89,0		89,0
Подпрограмма "Представление интересов муниципального образования город Мурманск как собственника жилых помещений"	05	01	80 6 00 00000		52 225,3		52 264,3
Осуществление полномочий собственника муниципальных жилых помещений	05	01	80 6 01 00000		28 472,3		28 472,3
Взносы на проведение капитального ремонта общего имущества многоквартирных домов	05	01	80 6 01 20950		28 472,3		28 472,3
Закупка товаров, работ и услуг для обеспечения государственных (муниципальных) нужд	05	01	80 6 01 20950	200	28 472,3		28 472,3
Предоставление субсидий юридическим лицам и индивидуальным предпринимателям на возмещение и (или) финансовое обеспечение затрат	05	01	80 6 02 00000		23 753,0		23 792,0
Возмещение убытков юридическим лицам и индивидуальным предпринимателям по жилищно-коммунальному хозяйству	05	01	80 6 02 60060		23 753,0		23 792,0
Иные бюджетные ассигнования	05	01	80 6 02 60060	800	23 753,0		23 792,0
Коммунальное хозяйство	**05**	**02**			**39 222,5**		**38 540,1**
Муниципальная программа "Жилищно-коммунальное хозяйство"	05	02	80 0 00 00000		34 222,5		33 540,1
Подпрограмма "Энергосбережение и повышение энергетической эффективности на территории муниципального образования город Мурманск"	05	02	80 2 00 00000		5 222,5		4 540,1
Мероприятия по улучшению энергетических характеристик жилищного фонда	05	02	80 2 02 00000		5 222,5		4 540,1
Актуализация схемы теплоснабжения города Мурманска	05	02	80 2 02 21000		4 372,2		4 372,0
Закупка товаров, работ и услуг для обеспечения государственных (муниципальных) нужд	05	02	80 2 02 21000	200	4 372,2		4 372,0
Возмещение расходов нанимателей жилых помещений муниципального жилищного фонда на приобретение и установку индивидуальных, общих (квартирных) и комнатных приборов учета электрической энергии, газа, холодной и горячей воды	05	02	80 2 02 21010		168,1		168,1
Социальное обеспечение и иные выплаты населению	05	02	80 2 02 21010	300	168,1		168,1
Возмещение затрат ресурсоснабжающих организаций по оснащению многоквартирных домов, в которых расположены муниципальные помещения, коллективными (общедомовыми) приборами учета используемых энергетических ресурсов	05	02	80 2 02 60100		682,2		
Иные бюджетные ассигнования	05	02	80 2 02 60100	800	682,2		
Подпрограмма "Капитальный и текущий ремонт объектов муниципальной собственности города Мурманска"	05	02	80 4 00 00000		5 000,0		5 000,0
Улучшение технических характеристик объектов муниципальной собственности в жилищно-коммунальной сфере	05	02	80 4 01 00000		5 000,0		5 000,0
Капитальный и текущий ремонт объектов коммунального хозяйства	05	02	80 4 01 20550		5 000,0		5 000,0
Закупка товаров, работ и услуг для обеспечения государственных (муниципальных) нужд	05	02	80 4 01 20550	200	5 000,0		5 000,0
Подпрограмма "Представление интересов муниципального образования город Мурманск как собственника жилых помещений"	05	02	80 6 00 00000		24 000,0		24 000,0

Предоставление субсидий юридическим лицам и индивидуальным предпринимателям на возмещение и (или) финансовое обеспечение затрат	05	02	80 6 02 00000		24 000,0		24 000,0	
Возмещение убытков юридическим лицам и индивидуальным предпринимателям по жилищно-коммунальному хозяйству	05	02	80 6 02 60060		24 000,0		24 000,0	
Иные бюджетные ассигнования	05	02	80 6 02 60060	800	24 000,0		24 000,0	
Непрограммные направления деятельности	05	02	99 0 00 00000		5 000,0		5 000,0	
Непрограммные направления деятельности структурных подразделений администрации города Мурманска	05	02	99 4 00 00000		5 000,0		5 000,0	
Субсидия на финансовое обеспечение затрат, связанных с выполнением работ по организации строительства очистных сооружений для очистки сточных вод	05	02	99 4 00 90020		5 000,0		5 000,0	
Иные бюджетные ассигнования	05	02	99 4 00 90020	800	5 000,0		5 000,0	
Благоустройство	**05**	**03**			**500 848,2**	**71 123,5**	**613 105,9**	**71 123,5**
Муниципальная программа "Развитие транспортной системы"	05	03	77 0 00 00000		404 723,0	71 123,5	386 980,7	71 123,5
Подпрограмма "Содержание и ремонт улично-дорожной сети и объектов благоустройства"	05	03	77 3 00 00000		404 723,0	71 123,5	386 980,7	71 123,5
Содержание и ремонт объектов благоустройства	05	03	77 3 02 00000		323 176,0	30 350,0	305 433,7	30 350,0
Обеспечение деятельности (оказание услуг) подведомственных учреждений, в том числе на предоставление муниципальным бюджетным и автономным учреждениям субсидий	05	03	77 3 02 00020		242 176,0		244 433,7	
Предоставление субсидий бюджетным, автономным учреждениям и иным некоммерческим организациям	05	03	77 3 02 00020	600	242 176,0		244 433,7	
Оказание услуг по перевозке в морг безродных, невостребованных и неопознанных тел умерших	05	03	77 3 02 20110		300,0		300,0	
Закупка товаров, работ и услуг для обеспечения государственных (муниципальных) нужд	05	03	77 3 02 20110	200	300,0		300,0	
Строительство очистных сооружений на выпусках ливневой канализации в водные объекты	05	03	77 3 02 40160		20 000,0			
Капитальные вложения в объекты государственной (муниципальной) собственности	05	03	77 3 02 40160	400	20 000,0			
Субсидия бюджету муниципального образования город Мурманск на осуществление городом Мурманском функций административного центра области	05	03	77 3 02 70580		30 350,0	30 350,0	30 350,0	30 350,0
Предоставление субсидий бюджетным, автономным учреждениям и иным некоммерческим организациям	05	03	77 3 02 70580	600	30 350,0	30 350,0	30 350,0	30 350,0
Софинансирование за счет средств местного бюджета к субсидии из областного бюджета бюджету муниципального образования город Мурманск на осуществление городом Мурманском функций административного центра области	05	03	77 3 02 S0580		30 350,0		30 350,0	
Предоставление субсидий бюджетным, автономным учреждениям и иным некоммерческим организациям	05	03	77 3 02 S0580	600	30 350,0		30 350,0	
Капитальный ремонт и ремонт наружного освещения	05	03	77 3 03 00000		81 547,0	40 773,5	81 547,0	40 773,5
Субсидия бюджету муниципального образования город Мурманск на осуществление городом Мурманском функций административного центра области	05	03	77 3 03 70580		40 773,5	40 773,5	40 773,5	40 773,5
Предоставление субсидий бюджетным, автономным учреждениям и иным некоммерческим организациям	05	03	77 3 03 70580	600	40 773,5	40 773,5	40 773,5	40 773,5
Софинансирование за счет средств местного бюджета к субсидии из областного бюджета бюджету муниципального образования город Мурманск на осуществление городом Мурманском функций административного центра области	05	03	77 3 03 S0580		40 773,5		40 773,5	
Предоставление субсидий бюджетным, автономным учреждениям и иным некоммерческим организациям	05	03	77 3 03 S0580	600	40 773,5		40 773,5	
Муниципальная программа "Обеспечение безопасности проживания и охрана окружающей среды"	05	03	81 0 00 00000		50 000,0		180 000,0	
Подпрограмма "Расширение городского кладбища на 7-8 км автодороги Кола-Мурмаши"	05	03	81 2 00 00000		50 000,0		180 000,0	
Комплекс мероприятий по увеличению и благоустройству площади захоронений	05	03	81 2 01 00000		50 000,0		180 000,0	
Расширение городского кладбища на 7-8 км автодороги Кола-Мурмаши	05	03	81 2 01 40030		50 000,0		180 000,0	
Капитальные вложения в объекты государственной (муниципальной) собственности	05	03	81 2 01 40030	400	50 000,0		180 000,0	
Муниципальная программа "Формирование современной городской среды на территории муниципального образования город Мурманск"	05	03	84 0 00 00000		46 125,2		46 125,2	
Подпрограмма "Обеспечение комплексного благоустройства территорий муниципального образования город Мурманск"	05	03	84 1 00 00000		46 125,2		46 125,2	
Благоустройство дворовых территорий	05	03	84 1 02 00000		46 125,2		46 125,2	
Обеспечение деятельности (оказание услуг) подведомственных учреждений, в том числе на предоставление муниципальным бюджетным и автономным учреждениям субсидий	05	03	84 1 02 00020		46 125,2		46 125,2	
Предоставление субсидий бюджетным, автономным учреждениям и иным некоммерческим организациям	05	03	84 1 02 00020	600	46 125,2		46 125,2	
Другие вопросы в области жилищно-коммунального хозяйства	**05**	**05**			**71 632,2**		**74 318,7**	
Муниципальная программа "Жилищно-коммунальное хозяйство"	05	05	80 0 00 00000		71 632,2		74 318,7	
Подпрограмма "Представление интересов муниципального образования город Мурманск как собственника жилых помещений"	05	05	80 6 00 00000		71 632,2		74 318,7	
Осуществление полномочий собственника муниципальных жилых помещений	05	05	80 6 01 00000		71 632,2		74 318,7	
Обеспечение деятельности казенных учреждений	05	05	80 6 01 00030		71 632,2		74 318,7	
Расходы на выплаты персоналу в целях обеспечения выполнения функций государственными (муниципальными) органами, казенными учреждениями, органами управления государственными внебюджетными фондами	05	05	80 6 01 00030	100	68 164,9		70 851,4	
Закупка товаров, работ и услуг для обеспечения государственных (муниципальных) нужд	05	05	80 6 01 00030	200	3 386,0		3 387,5	
Иные бюджетные ассигнования	05	05	80 6 01 00030	800	81,3		79,8	
Охрана окружающей среды	**06**				**1 404 719,5**	**1 266 476,6**	**318 806,7**	**271 436,6**
Другие вопросы в области охраны окружающей среды	**06**	**05**			**1 404 719,5**	**1 266 476,6**	**318 806,7**	**271 436,6**
Муниципальная программа "Обеспечение безопасности проживания и охрана окружающей среды"	06	05	81 0 00 00000		1 404 719,5	1 266 476,6	318 806,7	271 436,6
Подпрограмма "Охрана окружающей среды в городе Мурманске"	06	05	81 1 00 00000		1 404 719,5	1 266 476,6	318 806,7	271 436,6
Реализация комплекса мероприятий в области охраны окружающей среды	06	05	81 1 01 00000		21 602,1		22 096,2	
Обеспечение деятельности (оказание услуг) подведомственных учреждений, в том числе на предоставление муниципальным бюджетным и автономным учреждениям субсидий	06	05	81 1 01 00020		21 602,1		22 096,2	
Предоставление субсидий бюджетным, автономным учреждениям и иным некоммерческим организациям	06	05	81 1 01 00020	600	21 602,1		22 096,2	
Информирование населения об охране окружающей среды	06	05	81 1 02 00000		350,0		350,0	
Повышение уровня экологической культуры населения города Мурманска	06	05	81 1 02 20440		350,0		350,0	
Закупка товаров, работ и услуг для обеспечения государственных (муниципальных) нужд	06	05	81 1 02 20440	200	350,0		350,0	
Региональный проект "Чистая страна"	06	05	81 1 G1 00000		1 382 767,4	1 266 476,6	296 360,5	271 436,6
Ликвидация несанкционированных свалок в границах городов и наиболее опасных объектов накопленного экологического вреда окружающей среде	06	05	81 1 G1 52420		1 382 767,4	1 266 476,6	296 360,5	271 436,6
Закупка товаров, работ и услуг для обеспечения государственных (муниципальных) нужд	06	05	81 1 G1 52420	200	1 382 767,4	1 266 476,6	296 360,5	271 436,6
Образование	**07**				**10 156 175,3**	**6 054 186,4**	**9 912 345,3**	**5 657 498,1**
Дошкольное образование	**07**	**01**			**3 961 108,4**	**2 543 165,1**	**4 068 805,1**	**2 599 178,8**
Муниципальная программа "Развитие образования"	07	01	71 0 00 00000		3 960 508,4	2 543 165,1	4 068 205,1	2 599 178,8
Подпрограмма "Модернизация образования в городе Мурманске"	07	01	71 1 00 00000		2 000,0		34 000,0	
Развитие современной инфраструктуры системы образования	07	01	71 1 01 00000		2 000,0		34 000,0	
Обеспечение деятельности (оказание услуг) подведомственных учреждений, в том числе на предоставление муниципальным бюджетным и автономным учреждениям субсидий	07	01	71 1 01 00020		2 000,0		34 000,0	
Предоставление субсидий бюджетным, автономным учреждениям и иным некоммерческим организациям	07	01	71 1 01 00020	600	2 000,0		34 000,0	
Подпрограмма "Доступное и качественное дошкольное образование"	07	01	71 4 00 00000		3 958 508,4	2 543 165,1	4 034 205,1	2 599 178,8
Обеспечение предоставления услуг (выполнения работ) в сфере дошкольного образования	07	01	71 4 01 00000		3 958 508,4	2 543 165,1	4 034 205,1	2 599 178,8
Обеспечение деятельности (оказание услуг) подведомственных учреждений, в том числе на предоставление муниципальным бюджетным и автономным учреждениям субсидий	07	01	71 4 01 00020		1 280 490,9		1 300 173,9	
Предоставление субсидий бюджетным, автономным учреждениям и иным некоммерческим организациям	07	01	71 4 01 00020	600	1 280 490,9		1 300 173,9	
Субсидии бюджетам муниципальных образований на софинансирование расходов, направляемых на оплату труда и начисления на выплаты по оплате труда работникам муниципальных учреждений	07	01	71 4 01 71100		134 852,4	134 852,4	134 852,4	134 852,4
Предоставление субсидий бюджетным, автономным учреждениям и иным некоммерческим организациям	07	01	71 4 01 71100	600	134 852,4	134 852,4	134 852,4	134 852,4
Субвенция на реализацию Закона Мурманской области "О единой субвенции местным бюджетам на финансовое обеспечение образовательной деятельности"	07	01	71 4 01 75310		2 407 481,9	2 407 481,9	2 463 495,6	2 463 495,6
Предоставление субсидий бюджетным, автономным учреждениям и иным некоммерческим организациям	07	01	71 4 01 75310	600	2 407 481,9	2 407 481,9	2 463 495,6	2 463 495,6
Иные межбюджетные трансферты бюджету муниципального образования город Мурманск на реализацию пункта 2 статьи 1 Закона Мурманской области "О сохранении права на меры социальной поддержки отдельных категорий граждан в связи с упразднением поселка городского типа Росляково"	07	01	71 4 01 77050		830,8	830,8	830,8	830,8
Предоставление субсидий бюджетным, автономным учреждениям и иным некоммерческим организациям	07	01	71 4 01 77050	600	830,8	830,8	830,8	830,8
Софинансирование за счет средств местного бюджета к субсидии из областного бюджета на оплату труда и начисления на выплаты по оплате труда работникам муниципальных учреждений	07	01	71 4 01 S1100		134 852,4		134 852,4	
Предоставление субсидий бюджетным, автономным учреждениям и иным некоммерческим организациям	07	01	71 4 01 S1100	600	134 852,4		134 852,4	
Муниципальная программа "Социальная поддержка"	07	01	73 0 00 00000		600,0		600,0	
Подпрограмма "Создание доступной среды для инвалидов и других маломобильных групп населения на территории города Мурманска"	07	01	73 3 00 00000		600,0		600,0	
Проведение мероприятий по созданию безбарьерной среды	07	01	73 3 01 00000		600,0		600,0	
Обеспечение деятельности (оказание услуг) подведомственных учреждений, в том числе на предоставление муниципальным бюджетным и автономным учреждениям субсидий	07	01	73 3 01 00020		600,0		600,0	
Предоставление субсидий бюджетным, автономным учреждениям и иным некоммерческим организациям	07	01	73 3 01 00020	600	600,0		600,0	
Общее образование	**07**	**02**			**4 158 163,2**	**3 140 685,5**	**3 488 222,0**	**2 644 557,6**
Муниципальная программа "Развитие образования"	07	02	71 0 00 00000		4 157 083,2	3 140 685,6	3 487 142,0	2 644 557,6
Подпрограмма "Модернизация образования в городе Мурманске"	07	02	71 1 00 00000		822 520,3	534 224,1	110 082,5	
Развитие современной инфраструктуры системы образования	07	02	71 1 01 00000		10 720,6		110 082,5	
Обеспечение деятельности (оказание услуг) подведомственных учреждений, в том числе на предоставление муниципальным бюджетным и автономным учреждениям субсидий	07	02	71 1 01 00020		10 720,6		110 082,5	
Предоставление субсидий бюджетным, автономным учреждениям и иным некоммерческим организациям	07	02	71 1 01 00020	600	10 720,6		110 082,5	
Мероприятия по улучшению технических характеристик объектов образования	07	02	71 1 02 00000		167 518,9			
Капитальный ремонт объектов общего образования	07	02	71 1 02 20960		167 518,9			
Закупка товаров, работ и услуг для обеспечения государственных (муниципальных) нужд	07	02	71 1 02 20960	200	167 518,9			
Региональный проект "Современная школа"	07	02	71 1 E1 00000		644 280,8	534 224,1		
Создание новых мест в общеобразовательных организациях	07	02	71 1 E1 55200		644 280,8	534 224,1		
Капитальные вложения в объекты государственной (муниципальной) собственности	07	02	71 1 E1 55200	400	644 280,8	534 224,1		

Подпрограмма "Обеспечение предоставления муниципальных услуг (работ) в сфере общего и дополнительного образования"	07	02	71 5 00 00000		3 330 614,5	2 602 999,8	3 372 979,8	2 640 967,2
Обеспечение предоставления услуг (выполнения работ) в сфере общего образования	07	02	71 5 01 00000		3 330 614,5	2 602 999,8	3 372 979,8	2 640 967,2
Обеспечение деятельности (оказание услуг) подведомственных учреждений, в том числе на предоставление муниципальным бюджетным и автономным учреждениям субсидий	07	02	71 5 01 00020		727 614,7		732 012,6	
Предоставление субсидий бюджетным, автономным учреждениям и иным некоммерческим организациям	07	02	71 5 01 00020	600	727 614,7		732 012,6	
Ежемесячное денежное вознаграждение за классное руководство педагогическим работникам государственных и муниципальных общеобразовательных организаций	07	02	71 5 01 53030		212 080,2	212 080,2	212 080,2	212 080,2
Предоставление субсидий бюджетным, автономным учреждениям и иным некоммерческим организациям	07	02	71 5 01 53030	600	212 080,2	212 080,2	212 080,2	212 080,2
Иные межбюджетные трансферты на ежемесячное денежное вознаграждение за классное руководство педагогическим работникам муниципальных общеобразовательных организаций (за счет средств областного бюджета)	07	02	71 5 01 73030		9 640,0	9 640,0	9 640,0	9 640,0
Предоставление субсидий бюджетным, автономным учреждениям и иным некоммерческим организациям	07	02	71 5 01 73030	600	9 640,0	9 640,0	9 640,0	9 640,0
Субвенция на реализацию Закона Мурманской области "О единой субвенции местным бюджетам на финансовое обеспечение образовательной деятельности"	07	02	71 5 01 75310		2 381 279,6	2 381 279,6	2 419 247,0	2 419 247,0
Предоставление субсидий бюджетным, автономным учреждениям и иным некоммерческим организациям	07	02	71 5 01 75310	600	2 381 279,6	2 381 279,6	2 419 247,0	2 419 247,0
Подпрограмма "Школьное питание"	07	02	71 6 00 00000		3 948,4	3 461,7	4 079,7	3 590,4
Создание условий для полноценного качественного питания обучающихся	07	02	71 6 01 00000		3 948,4	3 461,7	4 079,7	3 590,4
Субсидия на обеспечение бесплатным цельным молоком либо питьевым молоком обучающихся 1-4 классов общеобразовательных учреждений, муниципальных образовательных учреждений для детей дошкольного и младшего школьного возраста	07	02	71 6 01 71040		132,3	132,3	132,3	132,3
Предоставление субсидий бюджетным, автономным учреждениям и иным некоммерческим организациям	07	02	71 6 01 71040	600	132,3	132,3	132,3	132,3
Субсидия на организацию бесплатного горячего питания обучающихся, получающих начальное общее образование в муниципальных образовательных организациях (за счет средств областного бюджета)	07	02	71 6 01 71250		316,8	316,8	445,5	445,5
Предоставление субсидий бюджетным, автономным учреждениям и иным некоммерческим организациям	07	02	71 6 01 71250	600	316,8	316,8	445,5	445,5
Организация бесплатного горячего питания обучающихся, получающих начальное общее образование в государственных и муниципальных образовательных организациях	07	02	71 6 01 L3040		3 074,1	3 012,6	3 074,1	3 012,6
Предоставление субсидий бюджетным, автономным учреждениям и иным некоммерческим организациям	07	02	71 6 01 L3040	600	3 074,1	3 012,6	3 074,1	3 012,6
Софинансирование за счет средств местного бюджета к субсидии из областного бюджета на обеспечение бесплатным цельным молоком либо питьевым молоком обучающихся 1-4 классов общеобразовательных учреждений, муниципальных образовательных учреждений для детей дошкольного и младшего школьного возраста	07	02	71 6 01 S1040		418,9		418,9	
Предоставление субсидий бюджетным, автономным учреждениям и иным некоммерческим организациям	07	02	71 6 01 S1040	600	418,9		418,9	
Софинансирование за счет средств местного бюджета к субсидии из областного бюджета на организацию бесплатного горячего питания обучающихся, получающих начальное общее образование в муниципальных образовательных организациях	07	02	71 6 01 S1250		6,3		8,9	
Предоставление субсидий бюджетным, автономным учреждениям и иным некоммерческим организациям	07	02	71 6 01 S1250	600	6,3		8,9	
Муниципальная программа "Развитие транспортной системы"	07	02	77 0 00 00000		240,0		240,0	
Подпрограмма "Повышение безопасности дорожного движения и снижение дорожно-транспортного травматизма"	07	02	77 2 00 00000		240,0		240,0	
Проведение профилактических мероприятий по снижению детского дорожно-транспортного травматизма	07	02	77 2 01 00000		240,0		240,0	
Обеспечение деятельности (оказание услуг) подведомственных учреждений, в том числе на предоставление муниципальным бюджетным и автономным учреждениям субсидий	07	02	77 2 01 00020		240,0		240,0	
Предоставление субсидий бюджетным, автономным учреждениям и иным некоммерческим организациям	07	02	77 2 01 00020	600	240,0		240,0	
Муниципальная программа "Жилищно-коммунальное хозяйство"	07	02	80 0 00 00000		840,0		840,0	
Подпрограмма "Энергосбережение и повышение энергетической эффективности на территории муниципального образования город Мурманск"	07	02	80 2 00 00000		840,0		840,0	
Модернизация энергетических систем с целью эффективного использования энергоресурсов	07	02	80 2 01 00000		840,0		840,0	
Обеспечение деятельности (оказание услуг) подведомственных учреждений, в том числе на предоставление муниципальным бюджетным и автономным учреждениям субсидий	07	02	80 2 01 00020		840,0		840,0	
Предоставление субсидий бюджетным, автономным учреждениям и иным некоммерческим организациям	07	02	80 2 01 00020	600	840,0		840,0	
Дополнительное образование детей	**07**	**03**			**989 503,5**	**1 605,6**	**1 074 648,9**	**36 381,1**
Муниципальная программа "Развитие образования"	07	03	71 0 00 00000		621 310,6	676,3	658 321,3	676,3
Подпрограмма "Модернизация образования в городе Мурманске"	07	03	71 1 00 00000		1 600,0		11 180,0	
Развитие современной инфраструктуры системы образования	07	03	71 1 01 00000		1 600,0		11 180,0	
Обеспечение деятельности (оказание услуг) подведомственных учреждений, в том числе на предоставление муниципальным бюджетным и автономным учреждениям субсидий	07	03	71 1 01 00020		1 000,0		11 180,0	
Предоставление субсидий бюджетным, автономным учреждениям и иным некоммерческим организациям	07	03	71 1 01 00020	600	1 000,0		11 180,0	
Строительство (реконструкция) объектов дополнительного образования	07	03	71 1 01 40130		600,0			
Капитальные вложения в объекты государственной (муниципальной) собственности	07	03	71 1 01 40130	400	600,0			
Подпрограмма "Обеспечение предоставления муниципальных услуг (работ) в сфере общего и дополнительного образования"	07	03	71 5 00 00000		619 710,6	676,3	647 141,3	676,3
Обеспечение предоставления услуг (выполнения работ) в сфере дополнительного образования	07	03	71 5 02 00000		619 710,6	676,3	647 141,3	676,3
Обеспечение деятельности (оказание услуг) подведомственных учреждений, в том числе на предоставление муниципальным бюджетным и автономным учреждениям субсидий	07	03	71 5 02 00020		520 158,1		547 588,8	
Предоставление субсидий бюджетным, автономным учреждениям и иным некоммерческим организациям	07	03	71 5 02 00020	600	520 158,1		547 588,8	
Обеспечение персонифицированного финансирования дополнительного образования детей	07	03	71 5 02 20370		98 876,2		98 876,2	
Предоставление субсидий бюджетным, автономным учреждениям и иным некоммерческим организациям	07	03	71 5 02 20370	600	98 876,2		98 876,2	
Иные межбюджетные трансферты бюджету муниципального образования город Мурманск на реализацию пункта 2 статьи 1 Закона Мурманской области "О сохранении права на меры социальной поддержки отдельных категорий граждан в связи с упразднением поселка городского типа Росляково"	07	03	71 5 02 77050		676,3	676,3	676,3	676,3
Предоставление субсидий бюджетным, автономным учреждениям и иным некоммерческим организациям	07	03	71 5 02 77050	600	676,3	676,3	676,3	676,3
Муниципальная программа "Социальная поддержка"	07	03	73 0 00 00000		400,0		2 022,0	
Подпрограмма "Создание доступной среды для инвалидов и других маломобильных групп населения на территории города Мурманска"	07	03	73 3 00 00000		400,0		2 022,0	
Проведение мероприятий по созданию безбарьерной среды	07	03	73 3 01 00000		400,0		2 022,0	
Обеспечение деятельности (оказание услуг) подведомственных учреждений, в том числе на предоставление муниципальным бюджетным и автономным учреждениям субсидий	07	03	73 3 01 00020		400,0		2 022,0	
Предоставление субсидий бюджетным, автономным учреждениям и иным некоммерческим организациям	07	03	73 3 01 00020	600	400,0		2 022,0	
Муниципальная программа "Развитие культуры"	07	03	74 0 00 00000		367 792,9	929,3	414 305,6	35 704,8
Подпрограмма "Развитие и модернизация муниципальных учреждений в сфере культуры и искусства"	07	03	74 1 00 00000		7 229,8		37 146,1	34 775,5
Создание благоприятных условий для развития учреждений сферы культуры и искусства	07	03	74 1 01 00000		7 229,8		1 295,0	
Обеспечение деятельности (оказание услуг) подведомственных учреждений, в том числе на предоставление муниципальным бюджетным и автономным учреждениям субсидий	07	03	74 1 01 00020				1 295,0	
Предоставление субсидий бюджетным, автономным учреждениям и иным некоммерческим организациям	07	03	74 1 01 00020	600			1 295,0	
Капитальный ремонт объектов культуры	07	03	74 1 01 20930		7 229,8			
Закупка товаров, работ и услуг для обеспечения государственных (муниципальных) нужд	07	03	74 1 01 20930	200	7 229,8			
Региональный проект "Культурная среда"	07	03	74 1 A1 00000				35 851,1	34 775,5
Создание центров культурного развития в городах с числом жителей до 300 тысяч человек	07	03	74 1 A1 52330				35 851,1	34 775,5
Капитальные вложения в объекты государственной (муниципальной) собственности	07	03	74 1 A1 52330	400			35 851,1	34 775,5
Подпрограмма "Эффективное оказание муниципальных услуг и выполнение работ в сфере культуры и искусства"	07	03	74 4 00 00000		360 563,1	929,3	377 159,5	929,3
Обеспечение предоставления муниципальных услуг (выполнения работ) в сфере культуры и искусства	07	03	74 4 01 00000		360 563,1	929,3	377 159,5	929,3
Обеспечение деятельности (оказание услуг) подведомственных учреждений, в том числе на предоставление муниципальным бюджетным и автономным учреждениям субсидий	07	03	74 4 01 00020		359 633,8		376 230,2	
Предоставление субсидий бюджетным, автономным учреждениям и иным некоммерческим организациям	07	03	74 4 01 00020	600	359 633,8		376 230,2	
Иные межбюджетные трансферты бюджету муниципального образования город Мурманск на реализацию пункта 2 статьи 1 Закона Мурманской области "О сохранении права на меры социальной поддержки отдельных категорий граждан в связи с упразднением поселка городского типа Росляково"	07	03	74 4 01 77050		929,3	929,3	929,3	929,3
Предоставление субсидий бюджетным, автономным учреждениям и иным некоммерческим организациям	07	03	74 4 01 77050	600	929,3	929,3	929,3	929,3
Профессиональная подготовка, переподготовка и повышение квалификации	**07**	**05**			**48 871,4**		**50 289,8**	
Муниципальная программа "Развитие образования"	07	05	71 0 00 00000		48 871,4		50 289,8	
Подпрограмма "Обеспечение предоставления муниципальных услуг (работ) в сфере общего и дополнительного образования"	07	05	71 5 00 00000		48 871,4		50 289,8	
Обеспечение предоставления услуг (выполнения работ) в сфере образования	07	05	71 5 03 00000		48 871,4		50 289,8	
Обеспечение деятельности (оказание услуг) подведомственных учреждений, в том числе на предоставление муниципальным бюджетным и автономным учреждениям субсидий	07	05	71 5 03 00020		48 871,4		50 289,8	
Предоставление субсидий бюджетным, автономным учреждениям и иным некоммерческим организациям	07	05	71 5 03 00020	600	48 871,4		50 289,8	
Молодежная политика	**07**	**07**			**298 313,1**	**9 564,1**	**512 366,1**	**9 564,1**
Муниципальная программа "Развитие образования"	07	07	71 0 00 00000		296 842,0	9 564,1	510 895,0	9 564,1
Подпрограмма "Организация отдыха, оздоровления и занятости детей и молодежи города Мурманска"	07	07	71 2 00 00000		47 511,1	9 564,1	48 172,0	9 564,1
Организация отдыха и оздоровления детей и молодежи	07	07	71 2 01 00000		47 511,1	9 564,1	48 172,0	9 564,1
Обеспечение деятельности (оказание услуг) подведомственных учреждений, в том числе на предоставление муниципальным бюджетным и автономным учреждениям субсидий	07	07	71 2 01 00020		10 503,5		10 503,5	
Предоставление субсидий бюджетным, автономным учреждениям и иным некоммерческим организациям	07	07	71 2 01 00020	600	10 503,5		10 503,5	
Проведение мероприятий по организации отдыха и оздоровления детей	07	07	71 2 01 20040		3 966,8		3 966,8	
Закупка товаров, работ и услуг для обеспечения государственных (муниципальных) нужд	07	07	71 2 01 20040	200	3 966,8		3 966,8	
Субсидия на организацию отдыха детей Мурманской области в муниципальных образовательных организациях	07	07	71 2 01 71070		9 564,1	9 564,1	9 564,1	9 564,1
Предоставление субсидий бюджетным, автономным учреждениям и иным некоммерческим организациям	07	07	71 2 01 71070	600	9 564,1	9 564,1	9 564,1	9 564,1
Софинансирование за счет средств местного бюджета к субсидии из областного бюджета на организацию отдыха детей Мурманской области в муниципальных образовательных организациях	07	07	71 2 01 S1070		23 476,7		24 137,6	
Предоставление субсидий бюджетным, автономным учреждениям и иным некоммерческим организациям	07	07	71 2 01 S1070	600	23 476,7		24 137,6	
Подпрограмма "Создание современной инфраструктуры учреждений молодежной политики города Мурманска"	07	07	71 3 00 00000		159 554,4		370 895,6	

Развитие материально-технической базы учреждений молодежной политики	07	07	71 3 01 00000		159 554,4		370 895,6	
Строительство (реконструкция) объектов молодежной политики	07	07	71 3 01 40100		159 554,4		370 895,6	
Капитальные вложения в объекты государственной (муниципальной) собственности	07	07	71 3 01 40100	400	159 554,4		370 895,6	
Подпрограмма "Молодежь Мурманска"	07	07	71 7 00 00000		89 776,5		91 827,4	
Вовлечение молодежи в социальную практику, формирование деловой, экономической и политической активности молодежи	07	07	71 7 01 00000		89 776,5		91 827,4	
Обеспечение деятельности (оказание услуг) подведомственных учреждений, в том числе на предоставление муниципальным бюджетным и автономным учреждениям субсидий	07	07	71 7 01 00020		87 236,5		89 287,4	
Предоставление субсидий бюджетным, автономным учреждениям и иным некоммерческим организациям	07	07	71 7 01 00020	600	87 236,5		89 287,4	
Стипендии Главы муниципального образования город Мурманск	07	07	71 7 01 20020		1 280,0		1 280,0	
Социальное обеспечение и иные выплаты населению	07	07	71 7 01 20020	300	1 280,0		1 280,0	
Мероприятия в области молодежной политики	07	07	71 7 01 20300		260,0		260,0	
Закупка товаров, работ и услуг для обеспечения государственных (муниципальных) нужд	07	07	71 7 01 20300	200	260,0		260,0	
Оказание муниципальной финансовой поддержки молодежным и детским общественным объединениям	07	07	71 7 01 60010		1 000,0		1 000,0	
Предоставление субсидий бюджетным, автономным учреждениям и иным некоммерческим организациям	07	07	71 7 01 60010	600	1 000,0		1 000,0	
Муниципальная программа "Охрана здоровья населения города Мурманска"	07	07	72 0 00 00000		366,1		366,1	
Подпрограмма "Комплексные меры по профилактике наркомании в городе Мурманске"	07	07	72 4 00 00000		366,1		366,1	
Организация профилактической работы по формированию здорового образа жизни и развитию антинаркотической пропаганды в городе Мурманске	07	07	72 4 01 00000		366,1		366,1	
Обеспечение деятельности (оказание услуг) подведомственных учреждений, в том числе на предоставление муниципальным бюджетным и автономным учреждениям субсидий	07	07	72 4 01 00020		366,1		366,1	
Предоставление субсидий бюджетным, автономным учреждениям и иным некоммерческим организациям	07	07	72 4 01 00020	600	366,1		366,1	
Муниципальная программа "Социальная поддержка"	07	07	73 0 00 00000		300,0		300,0	
Подпрограмма "Создание доступной среды для инвалидов и других маломобильных групп населения на территории города Мурманска"	07	07	73 3 00 00000		300,0		300,0	
Проведение мероприятий по созданию безбарьерной среды	07	07	73 3 01 00000		300,0		300,0	
Обеспечение деятельности (оказание услуг) подведомственных учреждений, в том числе на предоставление муниципальным бюджетным и автономным учреждениям субсидий	07	07	73 3 01 00020		300,0		300,0	
Предоставление субсидий бюджетным, автономным учреждениям и иным некоммерческим организациям	07	07	73 3 01 00020	600	300,0		300,0	
Муниципальная программа "Обеспечение безопасности проживания и охрана окружающей среды"	07	07	81 0 00 00000		805,0		805,0	
Подпрограмма "Профилактика правонарушений, экстремизма, терроризма и межнациональных (межэтнических) конфликтов в городе Мурманске"	07	07	81 4 00 00000		805,0		805,0	
Формирование в детской и молодежной среде стойкого непринятия идеологии терроризма, экстремизма, в том числе на межнациональной, религиозной почве, а также негативного отношения к любым формам противоправных деяний	07	07	81 4 03 00000		805,0		805,0	
Обеспечение деятельности (оказание услуг) подведомственных учреждений, в том числе на предоставление муниципальным бюджетным и автономным учреждениям субсидий	07	07	81 4 03 00020		805,0		805,0	
Предоставление субсидий бюджетным, автономным учреждениям и иным некоммерческим организациям	07	07	81 4 03 00020	600	805,0		805,0	
Другие вопросы в области образования	**07**	**09**			**700 215,7**	**359 166,0**	**718 013,4**	**367 816,5**
Муниципальная программа "Развитие образования"	07	09	71 0 00 00000		700 139,7	359 166,0	717 937,4	367 816,5
Подпрограмма "Модернизация образования в городе Мурманске"	07	09	71 1 00 00000		4 309,7		4 309,7	
Развитие современной инфраструктуры системы образования	07	09	71 1 01 00000		4 309,7		4 309,7	
Обеспечение деятельности (оказание услуг) подведомственных учреждений, в том числе на предоставление муниципальным бюджетным и автономным учреждениям субсидий	07	09	71 1 01 00020		4 309,7		4 309,7	
Предоставление субсидий бюджетным, автономным учреждениям и иным некоммерческим организациям	07	09	71 1 01 00020	600	4 309,7		4 309,7	
Подпрограмма "Обеспечение предоставления муниципальных услуг (работ) в сфере общего и дополнительного образования"	07	09	71 5 00 00000		302 679,1		311 829,8	
Обеспечение предоставления услуг (выполнения работ) в сфере образования	07	09	71 5 03 00000		302 679,1		311 829,8	
Обеспечение деятельности (оказание услуг) подведомственных учреждений, в том числе на предоставление муниципальным бюджетным и автономным учреждениям субсидий	07	09	71 5 03 00020		302 679,1		311 829,8	
Предоставление субсидий бюджетным, автономным учреждениям и иным некоммерческим организациям	07	09	71 5 03 00020	600	302 679,1		311 829,8	
Подпрограмма "Школьное питание"	07	09	71 6 00 00000		393 050,9	359 166,0	401 697,9	367 816,5
Создание условий для полноценного качественного питания обучающихся	07	09	71 6 01 00000		393 050,9	359 166,0	401 697,9	367 816,5
Обеспечение деятельности (оказание услуг) подведомственных учреждений, в том числе на предоставление муниципальным бюджетным и автономным учреждениям субсидий	07	09	71 6 01 00020		8 630,6		8 629,7	
Предоставление субсидий бюджетным, автономным учреждениям и иным некоммерческим организациям	07	09	71 6 01 00020	600	8 630,6		8 629,7	
Субсидия на обеспечение бесплатным цельным молоком либо питьевым молоком обучающихся 1-4 классов общеобразовательных учреждений, муниципальных образовательных учреждений для детей дошкольного и младшего школьного возраста	07	09	71 6 01 71040		6 739,1	6 739,1	6 739,1	6 739,1
Предоставление субсидий бюджетным, автономным учреждениям и иным некоммерческим организациям	07	09	71 6 01 71040	600	6 739,1	6 739,1	6 739,1	6 739,1
Субсидия на организацию бесплатного горячего питания обучающихся, получающих начальное общее образование в муниципальных образовательных организациях (за счет средств областного бюджета)	07	09	71 6 01 71250		34 790,7	34 790,7	37 959,2	37 959,2
Предоставление субсидий бюджетным, автономным учреждениям и иным некоммерческим организациям	07	09	71 6 01 71250	600	34 790,7	34 790,7	37 959,2	37 959,2
Субвенция на обеспечение бесплатным питанием отдельных категорий обучающихся	07	09	71 6 01 75320		144 724,5	144 724,5	150 206,5	150 206,5
Предоставление субсидий бюджетным, автономным учреждениям и иным некоммерческим организациям	07	09	71 6 01 75320	600	144 724,5	144 724,5	150 206,5	150 206,5
Организация бесплатного горячего питания обучающихся, получающих начальное общее образование в государственных и муниципальных образовательных организациях	07	09	71 6 01 L3040		176 440,5	172 911,7	176 440,5	172 911,7
Предоставление субсидий бюджетным, автономным учреждениям и иным некоммерческим организациям	07	09	71 6 01 L3040	600	176 440,5	172 911,7	176 440,5	172 911,7
Софинансирование за счет средств местного бюджета к субсидии из областного бюджета на обеспечение бесплатным цельным молоком либо питьевым молоком обучающихся 1-4 классов общеобразовательных учреждений, муниципальных образовательных учреждений для детей дошкольного и младшего школьного возраста	07	09	71 6 01 S1040		21 015,3		20 948,0	
Предоставление субсидий бюджетным, автономным учреждениям и иным некоммерческим организациям	07	09	71 6 01 S1040	600	21 015,3		20 948,0	
Софинансирование за счет средств местного бюджета к субсидии из областного бюджета на организацию бесплатного горячего питания обучающихся, получающих начальное общее образование в муниципальных образовательных организациях	07	09	71 6 01 S1250		710,2		774,9	
Предоставление субсидий бюджетным, автономным учреждениям и иным некоммерческим организациям	07	09	71 6 01 S1250	600	710,2		774,9	
Подпрограмма "Молодежь Мурманска"	07	09	71 7 00 00000		100,0		100,0	
Вовлечение молодежи в социальную практику, формирование деловой, экономической и политической активности молодежи	07	09	71 7 01 00000		100,0		100,0	
Мероприятия в области молодежной политики	07	09	71 7 01 20300		100,0		100,0	
Расходы на выплаты персоналу в целях обеспечения выполнения функций государственными (муниципальными) органами, казенными учреждениями, органами управления государственными внебюджетными фондами	07	09	71 7 01 20300	100	100,0		100,0	
Муниципальная программа "Охрана здоровья населения города Мурманска"	07	09	72 0 00 00000		76,0		76,0	
Подпрограмма "Комплексные меры по профилактике наркомании в городе Мурманске"	07	09	72 4 00 00000		76,0		76,0	
Организация профилактической работы по формированию здорового образа жизни и развитию антинаркотической пропаганды в городе Мурманске	07	09	72 4 01 00000		76,0		76,0	
Обеспечение деятельности (оказание услуг) подведомственных учреждений, в том числе на предоставление муниципальным бюджетным и автономным учреждениям субсидий	07	09	72 4 01 00020		76,0		76,0	
Предоставление субсидий бюджетным, автономным учреждениям и иным некоммерческим организациям	07	09	72 4 01 00020	600	76,0		76,0	
Культура, кинематография	**08**				**687 910,3**	**847,1**	**730 040,5**	**847,1**
Культура	**08**	**01**			**605 738,1**	**847,1**	**647 096,2**	**847,1**
Муниципальная программа "Социальная поддержка"	08	01	73 0 00 00000		900,0		871,6	
Подпрограмма "Создание доступной среды для инвалидов и других маломобильных групп населения на территории города Мурманска"	08	01	73 3 00 00000		900,0		871,6	
Проведение мероприятий по созданию безбарьерной среды	08	01	73 3 01 00000		900,0		871,6	
Обеспечение деятельности (оказание услуг) подведомственных учреждений, в том числе на предоставление муниципальным бюджетным и автономным учреждениям субсидий	08	01	73 3 01 00020		900,0		871,6	
Предоставление субсидий бюджетным, автономным учреждениям и иным некоммерческим организациям	08	01	73 3 01 00020	600	900,0		871,6	
Муниципальная программа "Развитие культуры"	08	01	74 0 00 00000		604 838,1	847,1	646 224,6	847,1
Подпрограмма "Развитие и модернизация муниципальных учреждений в сфере культуры и искусства"	08	01	74 1 00 00000		4 250,0		2 349,6	
Создание благоприятных условий для развития учреждений сферы культуры и искусства	08	01	74 1 01 00000		4 250,0		2 349,6	
Обеспечение деятельности (оказание услуг) подведомственных учреждений, в том числе на предоставление муниципальным бюджетным и автономным учреждениям субсидий	08	01	74 1 01 00020		4 250,0		2 349,6	
Предоставление субсидий бюджетным, автономным учреждениям и иным некоммерческим организациям	08	01	74 1 01 00020	600	4 250,0		2 349,6	
Подпрограмма "Строительство, благоустройство, ремонт и содержание общественных территорий города Мурманска"	08	01	74 2 00 00000		243 229,5		237 944,2	
Создание благоприятных условий для массового отдыха жителей города	08	01	74 2 01 00000		243 229,5		237 944,2	
Обеспечение деятельности (оказание услуг) подведомственных учреждений, в том числе на предоставление муниципальным бюджетным и автономным учреждениям субсидий	08	01	74 2 01 00020		243 229,5		237 944,2	
Предоставление субсидий бюджетным, автономным учреждениям и иным некоммерческим организациям	08	01	74 2 01 00020	600	243 229,5		237 944,2	
Подпрограмма "Поддержка традиций и народного творчества, развитие творческого потенциала жителей города"	08	01	74 3 00 00000		31 801,4		55 962,4	
Сохранение и развитие культурных традиций, народного творчества и развитие творческого потенциала населения	08	01	74 3 01 00000		31 801,4		55 962,4	
Обеспечение деятельности (оказание услуг) подведомственных учреждений, в том числе на предоставление муниципальным бюджетным и автономным учреждениям субсидий	08	01	74 3 01 00020		10 011,0		21 772,0	
Предоставление субсидий бюджетным, автономным учреждениям и иным некоммерческим организациям	08	01	74 3 01 00020	600	10 011,0		21 772,0	
Премии Главы муниципального образования город Мурманск	08	01	74 3 01 20010		287,4		287,4	
Социальное обеспечение и иные выплаты населению	08	01	74 3 01 20010	300	287,4		287,4	
Обеспечение доступности информации о событиях культурной, общественно-политической жизни города	08	01	74 3 01 20990		13 503,0		13 503,0	
Закупка товаров, работ и услуг для обеспечения государственных (муниципальных) нужд	08	01	74 3 01 20990	200	13 503,0		13 503,0	
Субсидия некоммерческим организациям на организацию и проведение мероприятий в сфере культуры	08	01	74 3 01 60090		8 000,0		20 400,0	
Предоставление субсидий бюджетным, автономным учреждениям и иным некоммерческим организациям	08	01	74 3 01 60090	600	8 000,0		20 400,0	

Подпрограмма "Эффективное оказание муниципальных услуг и выполнение работ в сфере культуры и искусства"	08	01	74 4 00 00000		325 557,2	847,1	349 968,4	847,1
Обеспечение предоставления муниципальных услуг (выполнения работ) в сфере культуры и искусства	08	01	74 4 01 00000		325 557,2	847,1	349 968,4	847,1
Обеспечение деятельности (оказание услуг) подведомственных учреждений, в том числе на предоставление муниципальным бюджетным и автономным учреждениям субсидий	08	01	74 4 01 00020		324 710,1		349 121,3	
Предоставление субсидий бюджетным, автономным учреждениям и иным некоммерческим организациям	08	01	74 4 01 00020	600	324 710,1		349 121,3	
Иные межбюджетные трансферты бюджету муниципального образования город Мурманск на реализацию пункта 2 статьи 1 Закона Мурманской области "О сохранении права на меры социальной поддержки отдельных категорий граждан в связи с упразднением поселка городского типа Росляково"	08	01	74 4 01 77050		847,1	847,1	847,1	847,1
Предоставление субсидий бюджетным, автономным учреждениям и иным некоммерческим организациям	08	01	74 4 01 77050	600	847,1	847,1	847,1	847,1
Другие вопросы в области культуры, кинематографии	**08**	**04**			**82 172,2**		**82 944,3**	
Муниципальная программа "Охрана здоровья населения города Мурманска"	08	04	72 0 00 00000		104,7		104,7	
Подпрограмма "Комплексные меры по профилактике наркомании в городе Мурманске"	08	04	72 4 00 00000		104,7		104,7	
Организация профилактической работы по формированию здорового образа жизни и развитию антинаркотической пропаганды в городе Мурманске	08	04	72 4 01 00000		104,7		104,7	
Обеспечение деятельности (оказание услуг) подведомственных учреждений, в том числе на предоставление муниципальным бюджетным и автономным учреждениям субсидий	08	04	72 4 01 00020		104,7		104,7	
Предоставление субсидий бюджетным, автономным учреждениям и иным некоммерческим организациям	08	04	72 4 01 00020	600	104,7		104,7	
Муниципальная программа "Развитие культуры"	08	04	74 0 00 00000		21 767,5		22 539,6	
Подпрограмма "Эффективное оказание муниципальных услуг и выполнение работ в сфере культуры и искусства"	08	04	74 4 00 00000		21 767,5		22 539,6	
Обеспечение предоставления муниципальных услуг (выполнения работ) в сфере культуры и искусства	08	04	74 4 01 00000		21 767,5		22 539,6	
Обеспечение деятельности (оказание услуг) подведомственных учреждений, в том числе на предоставление муниципальным бюджетным и автономным учреждениям субсидий	08	04	74 4 01 00020		21 767,5		22 539,6	
Предоставление субсидий бюджетным, автономным учреждениям и иным некоммерческим организациям	08	04	74 4 01 00020	600	21 767,5		22 539,6	
Муниципальная программа "Обеспечение безопасности проживания и охрана окружающей среды"	08	04	81 0 00 00000		300,0		300,0	
Подпрограмма "Профилактика правонарушений, экстремизма, терроризма и межнациональных (межэтнических) конфликтов в городе Мурманске"	08	04	81 4 00 00000		300,0		300,0	
Формирование в детской и молодежной среде стойкого непринятия идеологии терроризма, экстремизма, в том числе на межнациональной, религиозной почве, а также негативного отношения к любым формам противоправных деяний	08	04	81 4 03 00000		300,0		300,0	
Обеспечение деятельности (оказание услуг) подведомственных учреждений, в том числе на предоставление муниципальным бюджетным и автономным учреждениям субсидий	08	04	81 4 03 00020		300,0		300,0	
Предоставление субсидий бюджетным, автономным учреждениям и иным некоммерческим организациям	08	04	81 4 03 00020	600	300,0		300,0	
Муниципальная программа "Формирование современной городской среды на территории муниципального образования город Мурманск"	08	04	84 0 00 00000		60 000,0		60 000,0	
Подпрограмма "Обеспечение комплексного благоустройства территорий муниципального образования город Мурманск"	08	04	84 1 00 00000		60 000,0		60 000,0	
Благоустройство общественных территорий	08	04	84 1 01 00000		60 000,0		60 000,0	
Обеспечение деятельности (оказание услуг) подведомственных учреждений, в том числе на предоставление муниципальным бюджетным и автономным учреждениям субсидий	08	04	84 1 01 00020		60 000,0		60 000,0	
Предоставление субсидий бюджетным, автономным учреждениям и иным некоммерческим организациям	08	04	84 1 01 00020	600	60 000,0		60 000,0	
Социальная политика	**10**				**914 433,5**	**812 477,4**	**855 471,2**	**754 750,3**
Пенсионное обеспечение	**10**	**01**			**34 651,9**		**34 651,9**	
Муниципальная программа "Социальная поддержка"	10	01	73 0 00 00000		34 651,9		34 651,9	
Подпрограмма "Дополнительные меры социальной поддержки отдельных категорий граждан"	10	01	73 2 00 00000		34 651,9		34 651,9	
Обеспечение дополнительных мер социальной поддержки отдельных категорий граждан	10	01	73 2 01 00000		34 651,9		34 651,9	
Предоставление дополнительного пенсионного обеспечения муниципальным служащим в органах местного самоуправления муниципального образования город Мурманск и лицам, замещавшим муниципальные должности в муниципальном образовании город Мурманск	10	01	73 2 01 80060		34 651,9		34 651,9	
Социальное обеспечение и иные выплаты населению	10	01	73 2 01 80060	300	34 651,9		34 651,9	
Социальное обеспечение населения	**10**	**03**			**290 805,7**	**225 501,5**	**289 542,7**	**225 473,7**
Муниципальная программа "Социальная поддержка"	10	03	73 0 00 00000		23 824,6	6 530,0	24 044,5	6 577,5
Подпрограмма "Дополнительные меры социальной поддержки отдельных категорий граждан"	10	03	73 2 00 00000		15 482,1	1 187,5	15 702,0	1 235,0
Обеспечение дополнительных мер социальной поддержки отдельных категорий граждан	10	03	73 2 01 00000		6 141,7	1 187,5	6 189,2	1 235,0
Обеспечение деятельности (оказание услуг) подведомственных учреждений, в том числе на предоставление муниципальным бюджетным и автономным учреждениям субсидий	10	03	73 2 01 00020		4 087,1		4 087,1	
Предоставление субсидий бюджетным, автономным учреждениям и иным некоммерческим организациям	10	03	73 2 01 00020	600	4 087,1		4 087,1	
Организация мероприятий по ремонту квартир ветеранов Великой Отечественной войны, в том числе экспертиза	10	03	73 2 01 20070		390,0		390,0	
Социальное обеспечение и иные выплаты населению	10	03	73 2 01 20070	300	390,0		390,0	
Обеспечение социальных гарантий и усиление адресной направленности дополнительных мер социальной поддержки отдельных категорий граждан	10	03	73 2 01 20260		477,1		477,1	
Закупка товаров, работ и услуг для обеспечения государственных (муниципальных) нужд	10	03	73 2 01 20260	200	332,1		332,1	
Социальное обеспечение и иные выплаты населению	10	03	73 2 01 20260	300	145,0		145,0	
Субвенция на возмещение расходов по гарантированному перечню услуг по погребению	10	03	73 2 01 75230		1 187,5	1 187,5	1 235,0	1 235,0
Иные бюджетные ассигнования	10	03	73 2 01 75230	800	1 187,5	1 187,5	1 235,0	1 235,0
Оказание материальной поддержки отдельным категориям граждан	10	03	73 2 02 00000		5 905,1		5 905,1	
Единовременная материальная помощь участникам и инвалидам Великой Отечественной войны в связи с празднованием Дня Победы	10	03	73 2 02 80030		225,0		225,0	
Социальное обеспечение и иные выплаты населению	10	03	73 2 02 80030	300	225,0		225,0	
Оказание материальной помощи инвалидам	10	03	73 2 02 80040		490,0		490,0	
Социальное обеспечение и иные выплаты населению	10	03	73 2 02 80040	300	490,0		490,0	
Оказание материальной помощи лицам, оказавшимся в трудной жизненной ситуации	10	03	73 2 02 80050		5 190,1		5 190,1	
Социальное обеспечение и иные выплаты населению	10	03	73 2 02 80050	300	5 190,1		5 190,1	
Обеспечение реализации льгот лицам, удостоенным звания "Почетный гражданин города-героя Мурманска"	10	03	73 2 03 00000		3 435,3		3 607,7	
Реализация Положения о звании "Почетный гражданин города-героя Мурманска" в части обеспечения единым социальным проездным билетом	10	03	73 2 03 80070		348,4		348,4	
Социальное обеспечение и иные выплаты населению	10	03	73 2 03 80070	300	348,4		348,4	
Реализация Положения о звании "Почетный гражданин города-героя Мурманска" в части предоставления ежемесячной доплаты к государственной трудовой пенсии	10	03	73 2 03 81010		2 425,2		2 563,1	
Социальное обеспечение и иные выплаты населению	10	03	73 2 03 81010	300	2 425,2		2 563,1	
Реализация Положения о звании "Почетный гражданин города-героя Мурманска" в части предоставления ежегодной единовременной материальной помощи на санаторное лечение и оздоровительные мероприятия	10	03	73 2 03 81020		551,7		586,2	
Социальное обеспечение и иные выплаты населению	10	03	73 2 03 81020	300	551,7		586,2	
Реализация Положения о звании "Почетный гражданин города-героя Мурманска" в части возмещения расходов за ритуальные услуги, оказываемые специализированными организациями	10	03	73 2 03 81030		110,0		110,0	
Социальное обеспечение и иные выплаты населению	10	03	73 2 03 81030	300	110,0		110,0	
Подпрограмма "Создание доступной среды для инвалидов и других маломобильных групп населения на территории города Мурманска"	10	03	73 3 00 00000		3 000,0		3 000,0	
Проведение мероприятий по созданию безбарьерной среды	10	03	73 3 01 00000		3 000,0		3 000,0	
Приспособление жилых помещений и общего домового имущества в многоквартирных домах с учетом потребностей инвалидов, в том числе проведение обследований, разработка проектной документации, выполнение инженерных изысканий, проверка достоверности определения сметной стоимости, восстановительные работы	10	03	73 3 01 20090		3 000,0		3 000,0	
Социальное обеспечение и иные выплаты населению	10	03	73 3 01 20090	300	3 000,0		3 000,0	
Подпрограмма "Социальная поддержка отдельных категорий граждан жилого района Росляково"	10	03	73 4 00 00000		4 451,7	4 451,7	4 451,7	4 451,7
Реализация прав на меры социальной поддержки отдельных категорий граждан в связи с упразднением поселка городского типа Росляково	10	03	73 4 01 00000		4 451,7	4 451,7	4 451,7	4 451,7
Субвенция бюджету муниципального образования город Мурманск на осуществление органами местного самоуправления муниципального образования город Мурманск государственных полномочий по предоставлению ежемесячной денежной выплаты на оплату жилого помещения и (или) коммунальных услуг специалистам муниципальных учреждений (организаций), указанным в пункте 1 статьи 1, и лицам, указанным в статье 2 Закона Мурманской области "О сохранении права на меры социальной поддержки отдельных категорий граждан в связи с упразднением поселка городского типа Росляково"	10	03	73 4 01 75120		4 451,7	4 451,7	4 451,7	4 451,7
Социальное обеспечение и иные выплаты населению	10	03	73 4 01 75120	300	4 451,7	4 451,7	4 451,7	4 451,7
Аналитическая ведомственная целевая программа "Обеспечение деятельности комитета по социальной поддержке, взаимодействию с общественными организациями и делам молодежи администрации города Мурманска"	10	03	73 5 00 00000		890,8	890,8	890,8	890,8
Эффективное управление в сфере предоставления населению города дополнительных мер социальной поддержки и оказания социальной помощи, в области взаимодействия с социально ориентированными некоммерческими организациями и общественными объединениями, в области муниципальной молодежной политики	10	03	73 5 01 00000		890,8	890,8	890,8	890,8
Субвенция на осуществление государственных полномочий по предоставлению единовременной денежной выплаты многодетным семьям на улучшение жилищных условий	10	03	73 5 01 75620		890,8	890,8	890,8	890,8
Расходы на выплаты персоналу в целях обеспечения выполнения функций государственными (муниципальными) органами, казенными учреждениями, органами управления государственными внебюджетными фондами	10	03	73 5 01 75620	100	771,1	771,1	771,1	771,1
Закупка товаров, работ и услуг для обеспечения государственных (муниципальных) нужд	10	03	73 5 01 75620	200	119,7	119,7	119,7	119,7
Муниципальная программа "Развитие транспортной системы"	10	03	77 0 00 00000		102 177,1	102 177,1	102 177,9	102 177,9
Подпрограмма "Транспортное обслуживание населения"	10	03	77 4 00 00000		102 159,3	102 159,3	102 159,3	102 159,3
Организация транспортного обслуживания населения по муниципальным маршрутам регулярных перевозок	10	03	77 4 01 00000		102 159,3	102 159,3	102 159,3	102 159,3
Субвенции на реализацию Закона Мурманской области "О предоставлении льготного проезда на городском электрическом и автомобильном транспорте общего пользования обучающимся государственных областных и муниципальных образовательных организаций Мурманской области"	10	03	77 4 01 76600		102 159,3	102 159,3	102 159,3	102 159,3

Иные бюджетные ассигнования	10	03	77 4 01 76600	800	102 159,3	102 159,3	102 159,3	102 159,3
Аналитическая ведомственная целевая программа "Обеспечение деятельности комитета по развитию городского хозяйства администрации города Мурманска"	10	03	77 5 00 00000		17,8	17,8	18,6	18,6
Эффективное выполнение муниципальных функций в сфере развития городского хозяйства	10	03	77 5 01 00000		17,8	17,8	18,6	18,6
Субвенция на возмещение расходов по гарантированному перечню услуг по погребению	10	03	77 5 01 75230		17,8	17,8	18,6	18,6
Закупка товаров, работ и услуг для обеспечения государственных (муниципальных) нужд	10	03	77 5 01 75230	200	17,8	17,8	18,6	18,6
Муниципальная программа "Управление имуществом и жилищная политика"	10	03	78 0 00 00000		163 646,4	116 755,7	162 162,7	116 679,6
Подпрограмма "Обеспечение жильем молодых и многодетных семей города Мурманска"	10	03	78 3 00 00000		163 646,4	116 755,7	162 162,7	116 679,6
Предоставление социальной поддержки для улучшения жилищных условий молодым и многодетным семьям	10	03	78 3 01 00000		163 646,4	116 755,7	162 162,7	116 679,6
Предоставление молодым и многодетным семьям - участникам подпрограммы социальных выплат на приобретение (строительство) жилья, дополнительных социальных выплат в связи с рождением (усыновлением) ребенка	10	03	78 3 01 20050		46 793,3		45 385,7	
Социальное обеспечение и иные выплаты населению	10	03	78 3 01 20050	300	46 793,3		45 385,7	
Мероприятия по информационной поддержке обеспечения жильем молодых и многодетных семей, а также организация проведения мероприятий по выдаче свидетельств молодым и многодетным семьям	10	03	78 3 01 20060		97,4		97,4	
Закупка товаров, работ и услуг для обеспечения государственных (муниципальных) нужд	10	03	78 3 01 20060	200	97,4		97,4	
Субвенция на осуществление государственных полномочий по предоставлению единовременной денежной выплаты многодетным семьям на улучшение жилищных условий	10	03	78 3 01 75620		89 080,0	89 080,0	89 080,0	89 080,0
Социальное обеспечение и иные выплаты населению	10	03	78 3 01 75620	300	89 080,0	89 080,0	89 080,0	89 080,0
Реализация мероприятий по обеспечению жильем молодых семей	10	03	78 3 01 L4970		27 675,7	27 675,7	27 599,6	27 599,6
Социальное обеспечение и иные выплаты населению	10	03	78 3 01 L4970	300	27 675,7	27 675,7	27 599,6	27 599,6
Муниципальная программа "Градостроительная политика"	10	03	79 0 00 00000		200,0		200,0	
Подпрограмма "Поддержка и стимулирование строительства на территории муниципального образования город Мурманск"	10	03	79 1 00 00000		200,0		200,0	
Создание условий для строительства	10	03	79 1 01 00000		200,0		200,0	
Софинансирование за счет средств местного бюджета к субсидии из областного бюджета для предоставления социальных выплат многодетным семьям для строительства жилья на предоставленных на безвозмездной основе земельных участках	10	03	79 1 01 S1000		200,0		200,0	
Социальное обеспечение и иные выплаты населению	10	03	79 1 01 S1000	300	200,0		200,0	
Муниципальная программа "Жилищно-коммунальное хозяйство"	10	03	80 0 00 00000		157,6	38,7	157,6	38,7
Подпрограмма "Представление интересов муниципального образования город Мурманск как собственника жилых помещений"	10	03	80 6 00 00000		118,9		118,9	
Предоставление субсидий юридическим лицам и индивидуальным предпринимателям на возмещение и (или) финансовое обеспечение затрат	10	03	80 6 02 00000		118,9		118,9	
Возмещение затрат юридическим лицам и индивидуальным предпринимателям по оказанию мер социальной поддержки жителям и защитникам блокадного Ленинграда по оплате жилья и коммунальных услуг	10	03	80 6 02 60030		118,9		118,9	
Иные бюджетные ассигнования	10	03	80 6 02 60030	800	118,9		118,9	
Аналитическая ведомственная целевая программа "Обеспечение деятельности комитета по жилищной политике администрации города Мурманска"	10	03	80 7 00 00000		38,7	38,7	38,7	38,7
Эффективное выполнение муниципальных функций и переданных государственных полномочий в жилищно-коммунальной сфере	10	03	80 7 01 00000		38,7	38,7	38,7	38,7
Субвенция бюджету муниципального образования город Мурманск на осуществление органами местного самоуправления муниципального образования город Мурманск государственных полномочий по организации предоставления ежемесячной денежной выплаты на оплату жилого помещения и (или) коммунальных услуг специалистам муниципальных учреждений (организаций), указанным в пункте 1 статьи 1, и лицам, указанным в статье 2 Закона Мурманской области "О сохранении права на меры социальной поддержки отдельных категорий граждан в связи с упразднением поселка городского типа Росляково"	10	03	80 7 01 75130		38,7	38,7	38,7	38,7
Закупка товаров, работ и услуг для обеспечения государственных (муниципальных) нужд	10	03	80 7 01 75130	200	38,7	38,7	38,7	38,7
Непрограммные направления деятельности	10	03	99 0 00 00000		800,0		800,0	
Непрограммные направления деятельности Совета депутатов города Мурманска	10	03	99 1 00 00000		800,0		800,0	
Мероприятия, связанные с награждением Почетной грамотой, присвоением почетных званий и знаков отличия	10	03	99 1 00 20650		800,0		800,0	
Закупка товаров, работ и услуг для обеспечения государственных (муниципальных) нужд	10	03	99 1 00 20650	200	250,0		250,0	
Социальное обеспечение и иные выплаты населению	10	03	99 1 00 20650	300	550,0		550,0	
Охрана семьи и детства	**10**	**04**			**588 975,9**	**586 975,9**	**531 276,6**	**529 276,6**
Муниципальная программа "Развитие образования"	10	04	71 0 00 00000		143 722,8	143 722,8	143 722,8	143 722,8
Подпрограмма "Доступное и качественное дошкольное образование"	10	04	71 4 00 00000		110 081,2	110 081,2	110 081,2	110 081,2
Обеспечение предоставления услуг (выполнения работ) в сфере дошкольного образования	10	04	71 4 01 00000		110 081,2	110 081,2	110 081,2	110 081,2
Субвенция на расходы, связанные с выплатой компенсации родительской платы за присмотр и уход за детьми, посещающими образовательные организации, реализующие общеобразовательные программы дошкольного образования (банковские, почтовые услуги, расходы на компенсацию затрат деятельности органов местного самоуправления и учреждений, находящихся в их ведении)	10	04	71 4 01 75360		2 158,5	2 158,5	2 158,5	2 158,5
Закупка товаров, работ и услуг для обеспечения государственных (муниципальных) нужд	10	04	71 4 01 75360	200	539,6	539,6	539,6	539,6
Предоставление субсидий бюджетным, автономным учреждениям и иным некоммерческим организациям	10	04	71 4 01 75360	600	1 618,9	1 618,9	1 618,9	1 618,9
Субвенция на выплату компенсации родительской платы за присмотр и уход за детьми, посещающими образовательные организации, реализующие общеобразовательные программы дошкольного образования	10	04	71 4 01 75370		107 922,7	107 922,7	107 922,7	107 922,7
Социальное обеспечение и иные выплаты населению	10	04	71 4 01 75370	300	107 922,7	107 922,7	107 922,7	107 922,7
Аналитическая ведомственная целевая программа "Развитие системы образования города Мурманска через эффективное выполнение муниципальных функций"	10	04	71 8 00 00000		33 641,6	33 641,6	33 641,6	33 641,6
Эффективное выполнение муниципальных функций в сфере образования	10	04	71 8 01 00000		33 641,6	33 641,6	33 641,6	33 641,6
Субвенция на организацию предоставления мер социальной поддержки по оплате жилого помещения и коммунальных услуг детям-сиротам и детям, оставшимся без попечения родителей, лицам из числа детей-сирот и детей, оставшихся без попечения родителей	10	04	71 8 01 75210		347,6	347,6	347,6	347,6
Расходы на выплаты персоналу в целях обеспечения выполнения функций государственными (муниципальными) органами, казенными учреждениями, органами управления государственными внебюджетными фондами	10	04	71 8 01 75210	100	300,1	300,1	300,1	300,1
Закупка товаров, работ и услуг для обеспечения государственных (муниципальных) нужд	10	04	71 8 01 75210	200	47,5	47,5	47,5	47,5
Субвенция на реализацию Закона Мурманской области "О наделении органов местного самоуправления муниципальных образований со статусом городского округа и муниципального района отдельными государственными полномочиями по опеке и попечительству в отношении несовершеннолетних"	10	04	71 8 01 75520		33 294,0	33 294,0	33 294,0	33 294,0
Расходы на выплаты персоналу в целях обеспечения выполнения функций государственными (муниципальными) органами, казенными учреждениями, органами управления государственными внебюджетными фондами	10	04	71 8 01 75520	100	25 813,7	25 813,7	25 813,7	25 813,7
Закупка товаров, работ и услуг для обеспечения государственных (муниципальных) нужд	10	04	71 8 01 75520	200	7 480,3	7 480,3	7 480,3	7 480,3
Муниципальная программа "Социальная поддержка"	10	04	73 0 00 00000		436 661,1	434 661,1	378 961,8	376 961,8
Подпрограмма "Оказание мер социальной поддержки детям-сиротам и детям, оставшимся без попечения родителей, лицам из их числа"	10	04	73 1 00 00000		420 806,6	418 806,6	363 107,3	361 107,3
Развитие семейных форм устройства детей-сирот и детей, оставшихся без попечения родителей	10	04	73 1 01 00000		250 094,8	250 094,8	258 062,8	258 062,8
Субвенция на содержание ребенка в семье опекуна (попечителя) и приемной семье, а также вознаграждение, причитающееся приемному родителю	10	04	73 1 01 75340		250 094,8	250 094,8	258 062,8	258 062,8
Социальное обеспечение и иные выплаты населению	10	04	73 1 01 75340	300	250 094,8	250 094,8	258 062,8	258 062,8
Обеспечение защиты жилищных и имущественных прав детей-сирот и детей, оставшихся без попечения родителей, лиц из их числа, профилактика социального сиротства	10	04	73 1 02 00000		170 711,8	168 711,8	105 044,5	103 044,5
Организация мероприятий по ремонту квартир (жилых помещений), закрепленных за лицами из числа детей-сирот и детей, оставшихся без попечения родителей	10	04	73 1 02 20250		2 000,0		2 000,0	
Социальное обеспечение и иные выплаты населению	10	04	73 1 02 20250	300	2 000,0		2 000,0	
Субвенция на предоставление мер социальной поддержки по оплате жилого помещения и коммунальных услуг детям-сиротам и детям, оставшимся без попечения родителей, лицам из числа детей-сирот и детей, оставшихся без попечения родителей	10	04	73 1 02 75200		19 266,6	19 266,6	20 037,3	20 037,3
Социальное обеспечение и иные выплаты населению	10	04	73 1 02 75200	300	19 266,6	19 266,6	20 037,3	20 037,3
Субвенция на осуществление ремонта жилых помещений, собственниками которых являются дети-сироты и дети, оставшиеся без попечения родителей, лица из числа детей-сирот и детей, оставшихся без попечения родителей, либо текущего ремонта жилых помещений, право пользования которыми сохранено за детьми-сиротами и детьми, оставшимися без попечения родителей, лицами из числа детей-сирот и детей, оставшихся без попечения родителей	10	04	73 1 02 75250		3 049,9	3 049,9	3 049,9	3 049,9
Социальное обеспечение и иные выплаты населению	10	04	73 1 02 75250	300	3 049,9	3 049,9	3 049,9	3 049,9
Субвенция на реализацию Закона Мурманской области "О патронате" в части финансирования расходов по выплате денежного вознаграждения лицам, осуществляющим постинтернатный патронат в отношении несовершеннолетних и социальный патронат	10	04	73 1 02 75350		2 251,3	2 251,3	2 341,3	2 341,3
Социальное обеспечение и иные выплаты населению	10	04	73 1 02 75350	300	2 251,3	2 251,3	2 341,3	2 341,3
Субвенция на предоставление жилых помещений детям-сиротам и детям, оставшимся без попечения родителей, лицам из их числа по договорам найма специализированных жилых помещений	10	04	73 1 02 75570		135 311,6	135 311,6	68 783,6	68 783,6
Капитальные вложения в объекты государственной (муниципальной) собственности	10	04	73 1 02 75570	400	135 311,6	135 311,6	68 783,6	68 783,6
Предоставление жилых помещений детям-сиротам и детям, оставшимся без попечения родителей, лицам из их числа по договорам найма специализированных жилых помещений	10	04	73 1 02 R0820		8 832,4	8 832,4	8 832,4	8 832,4
Капитальные вложения в объекты государственной (муниципальной) собственности	10	04	73 1 02 R0820	400	8 832,4	8 832,4	8 832,4	8 832,4
Подпрограмма "Дополнительные меры социальной поддержки отдельных категорий граждан"	10	04	73 2 00 00000		10 630,7	10 630,7	10 630,7	10 630,7
Обеспечение дополнительных мер социальной поддержки отдельных категорий граждан	10	04	73 2 01 00000		10 630,7	10 630,7	10 630,7	10 630,7
Субвенция местным бюджетам на осуществление органами местного самоуправления государственных полномочий по предоставлению и организации выплаты вознаграждения опекунам совершеннолетних недееспособных граждан	10	04	73 2 01 75330		10 630,7	10 630,7	10 630,7	10 630,7
Социальное обеспечение и иные выплаты населению	10	04	73 2 01 75330	300	10 630,7	10 630,7	10 630,7	10 630,7
Аналитическая ведомственная целевая программа "Обеспечение деятельности комитета по социальной поддержке, взаимодействию с общественными организациями и делам молодежи администрации города Мурманска"	10	04	73 5 00 00000		5 223,8	5 223,8	5 223,8	5 223,8

Эффективное управление в сфере предоставления населению города дополнительных мер социальной поддержки и оказания социальной помощи, в области взаимодействия с социально ориентированными некоммерческими организациями и общественными объединениями, в области муниципальной молодежной политики	10	04	73 5 01 00000		5 223,8	5 223,8	5 223,8	5 223,8
Субвенция местным бюджетам на осуществление органами местного самоуправления государственных полномочий по предоставлению и организации выплаты вознаграждения опекунам совершеннолетних недееспособных граждан	10	04	73 5 01 75330		159,5	159,5	159,5	159,5
Расходы на выплаты персоналу в целях обеспечения выполнения функций государственными (муниципальными) органами, казенными учреждениями, органами управления государственными внебюджетными фондами	10	04	73 5 01 75330	100	159,5	159,5	159,5	159,5
Субвенция на реализацию Закона Мурманской области "О наделении органов местного самоуправления муниципальных образований со статусом городского округа и муниципального района отдельными государственными полномочиями по опеке и попечительству в отношении совершеннолетних граждан"	10	04	73 5 01 75530		5 064,3	5 064,3	5 064,3	5 064,3
Расходы на выплаты персоналу в целях обеспечения выполнения функций государственными (муниципальными) органами, казенными учреждениями, органами управления государственными внебюджетными фондами	10	04	73 5 01 75530	100	4 429,3	4 429,3	4 429,3	4 429,3
Закупка товаров, работ и услуг для обеспечения государственных (муниципальных) нужд	10	04	73 5 01 75530	200	635,0	635,0	635,0	635,0
Муниципальная программа "Развитие муниципального самоуправления и гражданского общества"	10	04	83 0 00 00000		8 592,0	8 592,0	8 592,0	8 592,0
Аналитическая ведомственная целевая программа "Обеспечение деятельности администрации города Мурманска"	10	04	83 6 00 00000		8 592,0	8 592,0	8 592,0	8 592,0
Выполнение переданных полномочий органам местного самоуправления	10	04	83 6 02 00000		8 592,0	8 592,0	8 592,0	8 592,0
Субвенция на реализацию Закона Мурманской области "О комиссиях по делам несовершеннолетних и защите их прав в Мурманской области"	10	04	83 6 02 75560		8 592,0	8 592,0	8 592,0	8 592,0
Расходы на выплаты персоналу в целях обеспечения выполнения функций государственными (муниципальными) органами, казенными учреждениями, органами управления государственными внебюджетными фондами	10	04	83 6 02 75560	100	7 297,3	7 297,3	7 297,3	7 297,3
Закупка товаров, работ и услуг для обеспечения государственных (муниципальных) нужд	10	04	83 6 02 75560	200	1 294,7	1 294,7	1 294,7	1 294,7
Физическая культура и спорт	**11**				**417 892,5**		**422 963,9**	
Физическая культура	**11**	**01**			**335 938,6**		**339 949,8**	
Муниципальная программа "Развитие физической культуры и спорта"	11	01	75 0 00 00000		335 938,6		339 949,8	
Подпрограмма "Развитие материально-технической базы спорта города Мурманска"	11	01	75 1 00 00000		5 560,2		4 500,0	
Развитие инфраструктуры в сфере физической культуры и спорта	11	01	75 1 01 00000		5 560,2		4 500,0	
Строительство (реконструкция) спортивных объектов	11	01	75 1 01 40090		5 560,2		4 500,0	
Капитальные вложения в объекты государственной (муниципальной) собственности	11	01	75 1 01 40090	400	5 560,2		4 500,0	
Подпрограмма "Развитие физической культуры и спорта в городе Мурманске"	11	01	75 2 00 00000		330 378,4		335 449,8	
Обеспечение предоставления услуг, выполнения работ физкультурно-спортивными организациями города Мурманска	11	01	75 2 01 00000		330 378,4		335 449,8	
Обеспечение деятельности (оказание услуг) подведомственных учреждений, в том числе на предоставление муниципальным бюджетным и автономным учреждениям субсидий	11	01	75 2 01 00020		330 378,4		335 449,8	
Предоставление субсидий бюджетным, автономным учреждениям и иным некоммерческим организациям	11	01	75 2 01 00020	600	330 378,4		335 449,8	
Массовый спорт	**11**	**02**			**81 953,9**		**83 014,1**	
Муниципальная программа "Охрана здоровья населения города Мурманска"	11	02	72 0 00 00000		138,6		138,6	
Подпрограмма "Комплексные меры по профилактике наркомании в городе Мурманске"	11	02	72 4 00 00000		138,6		138,6	
Организация профилактической работы по формированию здорового образа жизни и развитию антинаркотической пропаганды в городе Мурманске	11	02	72 4 01 00000		138,6		138,6	
Предоставление субсидий некоммерческим организациям в сфере физической культуры и спорта	11	02	72 4 01 60120		138,6		138,6	
Предоставление субсидий бюджетным, автономным учреждениям и иным некоммерческим организациям	11	02	72 4 01 60120	600	138,6		138,6	
Муниципальная программа "Развитие физической культуры и спорта"	11	02	75 0 00 00000		81 415,3		82 475,5	
Подпрограмма "Развитие физической культуры и спорта в городе Мурманске"	11	02	75 2 00 00000		81 415,3		82 475,5	
Развитие системы массового спорта в городе Мурманске	11	02	75 2 02 00000		81 415,3		82 475,5	
Обеспечение деятельности (оказание услуг) подведомственных учреждений, в том числе на предоставление муниципальным бюджетным и автономным учреждениям субсидий	11	02	75 2 02 00020		6 190,2		6 190,2	
Предоставление субсидий бюджетным, автономным учреждениям и иным некоммерческим организациям	11	02	75 2 02 00020	600	6 190,2		6 190,2	
Премии Главы муниципального образования город Мурманск	11	02	75 2 02 20010		172,4		172,4	
Социальное обеспечение и иные выплаты населению	11	02	75 2 02 20010	300	172,4		172,4	
Мероприятия в сфере физической культуры и спорта	11	02	75 2 02 20310		3 486,2		4 546,4	
Закупка товаров, работ и услуг для обеспечения государственных (муниципальных) нужд	11	02	75 2 02 20310	200	2 671,2		3 731,4	
Социальное обеспечение и иные выплаты населению	11	02	75 2 02 20310	300	815,0		815,0	
Предоставление субсидий некоммерческим организациям в сфере физической культуры и спорта	11	02	75 2 02 60120		12 847,0		12 847,0	
Предоставление субсидий бюджетным, автономным учреждениям и иным некоммерческим организациям	11	02	75 2 02 60120	600	12 847,0		12 847,0	
'Субсидия на возмещение затрат по эксплуатации объекта спорта в рамках концессионного соглашения	11	02	75 2 02 60140		58 719,5		58 719,5	
Иные бюджетные ассигнования	11	02	75 2 02 60140	800	58 719,5		58 719,5	
Муниципальная программа "Обеспечение безопасности проживания и охрана окружающей среды"	11	02	81 0 00 00000		400,0		400,0	
Подпрограмма "Профилактика правонарушений, экстремизма, терроризма и межнациональных (межэтнических) конфликтов в городе Мурманске"	11	02	81 4 00 00000		400,0		400,0	
Формирование в детской и молодежной среде стойкого непринятия идеологии терроризма, экстремизма, в том числе на межнациональной, религиозной почве, а также негативного отношения к любым формам противоправных деяний	11	02	81 4 03 00000		400,0		400,0	
Обеспечение деятельности (оказание услуг) подведомственных учреждений, в том числе на предоставление муниципальным бюджетным и автономным учреждениям субсидий	11	02	81 4 03 00020		400,0		400,0	
Предоставление субсидий бюджетным, автономным учреждениям и иным некоммерческим организациям	11	02	81 4 03 00020	600	400,0		400,0	
Средства массовой информации	**12**				**81 198,3**		**83 741,5**	
Периодическая печать и издательства	**12**	**02**			**81 198,3**		**83 741,5**	
Муниципальная программа "Развитие муниципального самоуправления и гражданского общества"	12	02	83 0 00 00000		81 198,3		83 741,5	
Подпрограмма "Информирование населения о деятельности органов местного самоуправления муниципального образования город Мурманск"	12	02	83 2 00 00000		81 198,3		83 741,5	
Обеспечение информирования населения, организаций (предприятий) по вопросам социально-экономического и культурного развития города Мурманска	12	02	83 2 01 00000		81 198,3		83 741,5	
Обеспечение деятельности (оказание услуг) подведомственных учреждений, в том числе на предоставление муниципальным бюджетным и автономным учреждениям субсидий	12	02	83 2 01 00020		81 198,3		83 741,5	
Предоставление субсидий бюджетным, автономным учреждениям и иным некоммерческим организациям	12	02	83 2 01 00020	600	81 198,3		83 741,5	
Обслуживание государственного и муниципального долга	**13**				**237 745,4**		**267 420,4**	
Обслуживание государственного внутреннего и муниципального долга	**13**	**01**			**237 745,4**		**267 420,4**	
Муниципальная программа "Управление муниципальными финансами"	13	01	82 0 00 00000		237 745,4		267 420,4	
Аналитическая ведомственная целевая программа "Обеспечение эффективного управления муниципальными финансами"	13	01	82 2 00 00000		237 745,4		267 420,4	
Выполнение функций в сфере управления муниципальными финансами	13	01	82 2 01 00000		237 745,4		267 420,4	
Процентные платежи по муниципальному долгу	13	01	82 2 01 20490		237 745,4		267 420,4	
Обслуживание государственного (муниципального) долга	13	01	82 2 01 20490	700	237 745,4		267 420,4	
ВСЕГО РАСХОДОВ:					**18 750 607,2**	**9 034 484,9**	**17 714 034,9**	**7 601 186,5**

Приложение 10
к решению Совета депутатов
города Мурманска
от _____ № _____

Ведомственная структура расходов бюджета муниципального образования город Мурманск на 2021 год

тыс. руб.

Наименование	Код ведомства	Раздел	Подраздел	Целевая статья	Вид расходов	Сумма	*в том числе за счет средств бюджетов других уровней*
Комитет имущественных отношений города Мурманска	**905**					**493 889,3**	**144 144,0**
Общегосударственные вопросы	**905**	**01**				**99 795,3**	
Функционирование Правительства Российской Федерации, высших исполнительных органов государственной власти субъектов Российской Федерации, местных администраций	**905**	**01**	**04**			**96 317,0**	
Муниципальная программа "Управление имуществом и жилищная политика"	905	01	04	78 0 00 00000		96 317,0	
Аналитическая ведомственная целевая программа "Обеспечение деятельности комитета имущественных отношений города Мурманска"	905	01	04	78 8 00 00000		96 317,0	
Эффективное выполнение муниципальных функций в сфере управления муниципальным имуществом	905	01	04	78 8 01 00000		96 317,0	
Оплата труда работников органов местного самоуправления	905	01	04	78 8 01 06010		94 709,0	
Расходы на выплаты персоналу в целях обеспечения выполнения функций государственными (муниципальными) органами, казенными учреждениями, органами управления государственными внебюджетными фондами	905	01	04	78 8 01 06010	100	94 709,0	
Обеспечение функций работников органов местного самоуправления	905	01	04	78 8 01 06030		1 608,0	
Расходы на выплаты персоналу в целях обеспечения выполнения функций государственными (муниципальными) органами, казенными учреждениями, органами управления государственными внебюджетными фондами	905	01	04	78 8 01 06030	100	1 603,0	
Иные бюджетные ассигнования	905	01	04	78 8 01 06030	800	5,0	
Другие общегосударственные вопросы	**905**	**01**	**13**			**3 478,3**	
Муниципальная программа "Управление муниципальными финансами"	905	01	13	82 0 00 00000		3 478,3	
Подпрограмма "Совершенствование организации деятельности органов местного самоуправления"	905	01	13	82 1 00 00000		3 478,3	
Формирование условий для совершенствования организации деятельности органов местного самоуправления	905	01	13	82 1 01 00000		3 478,3	

Мероприятия по совершенствованию организации деятельности органов местного самоуправления	905	01	13	82 1 01 20320		3 478,3	
Расходы на выплаты персоналу в целях обеспечения выполнения функций государственными (муниципальными) органами, казенными учреждениями, органами управления государственными внебюджетными фондами	905	01	13	82 1 01 20320	100	15,0	
Закупка товаров, работ и услуг для обеспечения государственных (муниципальных) нужд	905	01	13	82 1 01 20320	200	3 463,3	
Национальная экономика	**905**	**04**				**76 941,0**	
Другие вопросы в области национальной экономики	**905**	**04**	**12**			**76 941,0**	
Муниципальная программа "Управление имуществом и жилищная политика"	905	04	12	78 0 00 00000		76 941,0	
Подпрограмма "Создание условий для эффективного использования муниципального имущества города Мурманска"	905	04	12	78 6 00 00000		76 791,0	
Создание условий для вовлечения в хозяйственный оборот объектов муниципального имущества	905	04	12	78 6 01 00000		76 791,0	
Обеспечение деятельности казенных учреждений	905	04	12	78 6 01 00030		71 498,5	
Расходы на выплаты персоналу в целях обеспечения выполнения функций государственными (муниципальными) органами, казенными учреждениями, органами управления государственными внебюджетными фондами	905	04	12	78 6 01 00030	100	67 974,2	
Закупка товаров, работ и услуг для обеспечения государственных (муниципальных) нужд	905	04	12	78 6 01 00030	200	3 456,0	
Иные бюджетные ассигнования	905	04	12	78 6 01 00030	800	68,3	
Мероприятия, связанные с обеспечением проведения оценки рыночной стоимости, экспертизы оценки рыночной стоимости объектов муниципального, бесхозяйного и иного имущества	905	04	12	78 6 01 20140		1 698,0	
Закупка товаров, работ и услуг для обеспечения государственных (муниципальных) нужд	905	04	12	78 6 01 20140	200	1 698,0	
Мероприятия, связанные с обеспечением изготовления технической документации на объекты недвижимости	905	04	12	78 6 01 20150		1 700,0	
Закупка товаров, работ и услуг для обеспечения государственных (муниципальных) нужд	905	04	12	78 6 01 20150	200	1 700,0	
Мероприятия, связанные с приобретением, внедрением и эксплуатацией автоматизированной системы управления муниципальной собственностью	905	04	12	78 6 01 20190		1 800,0	
Закупка товаров, работ и услуг для обеспечения государственных (муниципальных) нужд	905	04	12	78 6 01 20190	200	1 800,0	
Мероприятия, связанные с оформлением наследственных прав на выморочное имущество	905	04	12	78 6 01 20350		94,5	
Закупка товаров, работ и услуг для обеспечения государственных (муниципальных) нужд	905	04	12	78 6 01 20350	200	94,5	
Подпрограмма "Реформирование и регулирование земельных и имущественных отношений на территории муниципального образования город Мурманск"	905	04	12	78 7 00 00000		150,0	
Регулирование земельных и имущественных отношений на территории муниципального образования город Мурманск	905	04	12	78 7 01 00000		150,0	
Формирование земельных участков под объекты недвижимого имущества, выполнение кадастровых съемок	905	04	12	78 7 01 20130		120,0	
Закупка товаров, работ и услуг для обеспечения государственных (муниципальных) нужд	905	04	12	78 7 01 20130	200	120,0	
Выполнение кадастровых работ по изменению границ земельных участков под многоквартирными домами в целях исключения территорий общего пользования, оврагов, межполосиц, выполнение кадастровых съемок	905	04	12	78 7 01 20680		30,0	
Закупка товаров, работ и услуг для обеспечения государственных (муниципальных) нужд	905	04	12	78 7 01 20680	200	30,0	
Жилищно-коммунальное хозяйство	**905**	**05**				**173 009,0**	
Жилищное хозяйство	**905**	**05**	**01**			**173 009,0**	
Муниципальная программа "Развитие образования"	905	05	01	71 0 00 00000		19 096,0	
Подпрограмма "Модернизация образования в городе Мурманске"	905	05	01	71 1 00 00000		19 096,0	
Подготовительные мероприятия для участия в региональном проекте "Современная школа"	905	05	01	71 1 03 00000		19 096,0	
Мероприятия по подготовке земельного участка под строительство общеобразовательного учреждения на 500 мест в районе микрорайона Жилстрой	905	05	01	71 1 03 40180		19 096,0	
Капитальные вложения в объекты государственной (муниципальной) собственности	905	05	01	71 1 03 40180	400	19 096,0	
Муниципальная программа "Управление имуществом и жилищная политика"	905	05	01	78 0 00 00000		153 913,0	
Подпрограмма "Переселение граждан из многоквартирных домов, признанных аварийными до 01.01.2017"	905	05	01	78 1 00 00000		6 139,1	
Региональный проект "Обеспечение устойчивого сокращения непригодного для проживания жилищного фонда"	905	05	01	78 1 F3 00000		6 139,1	
Обеспечение мероприятий по переселению граждан из аварийного жилищного фонда за счет средств местного бюджета	905	05	01	78 1 F3 6748S		6 139,1	
Капитальные вложения в объекты государственной (муниципальной) собственности	905	05	01	78 1 F3 6748S	400	6 139,1	
Подпрограмма "Обеспечение благоустроенным жильем жителей города Мурманска, проживающих в многоквартирных домах пониженной капитальности, имеющих не все виды благоустройства"	905	05	01	78 2 00 00000		69 168,2	
Комплекс мероприятий, направленных на улучшение жилищных условий граждан, проживающих в многоквартирных домах пониженной капитальности	905	05	01	78 2 01 00000		69 168,2	
Организация и проведение работ по подготовке документов, содержащих необходимые для осуществления кадастрового учета сведения о земельных участках многоквартирных домов	905	05	01	78 2 01 20580		585,0	
Закупка товаров, работ и услуг для обеспечения государственных (муниципальных) нужд	905	05	01	78 2 01 20580	200	585,0	
Строительство и приобретение жилья для граждан, проживающих в многоквартирных домах пониженной капитальности, имеющих не все виды благоустройства	905	05	01	78 2 01 40050		68 583,2	
Капитальные вложения в объекты государственной (муниципальной) собственности	905	05	01	78 2 01 40050	400	68 583,2	
Подпрограмма "Улучшение жилищных условий малоимущих граждан, состоящих на учете в качестве нуждающихся в жилых помещениях, предоставляемых по договорам социального найма"	905	05	01	78 5 00 00000		10 000,0	
Обеспечение населения благоустроенными жилыми помещениями	905	05	01	78 5 01 00000		10 000,0	
Приобретение жилых помещений для предоставления малоимущим гражданам, состоящим на учете в качестве нуждающихся в жилых помещениях, предоставляемых по договорам социального найма	905	05	01	78 5 01 40060		10 000,0	
Капитальные вложения в объекты государственной (муниципальной) собственности	905	05	01	78 5 01 40060	400	10 000,0	
Подпрограмма "Создание условий для эффективного использования муниципального имущества города Мурманска"	905	05	01	78 6 00 00000		68 605,7	
Создание условий для вовлечения в хозяйственный оборот объектов муниципального имущества	905	05	01	78 6 01 00000		17 500,0	
Мероприятия по обеспечению сохранности пустующих муниципальных помещений и нежилых зданий	905	05	01	78 6 01 20080		2 500,0	
Закупка товаров, работ и услуг для обеспечения государственных (муниципальных) нужд	905	05	01	78 6 01 20080	200	2 500,0	
Приобретение жилых помещений для отнесения их к специализированным жилым помещениям	905	05	01	78 6 01 40110		15 000,0	
Капитальные вложения в объекты государственной (муниципальной) собственности	905	05	01	78 6 01 40110	400	15 000,0	
Внесение от имени муниципального образования город Мурманск платы за жилищно-коммунальные услуги	905	05	01	78 6 02 00000		51 105,7	
Внесение платы за жилищно-коммунальные услуги, оказанные уполномоченными юридическими лицами	905	05	01	78 6 02 20100		51 105,7	
Закупка товаров, работ и услуг для обеспечения государственных (муниципальных) нужд	905	05	01	78 6 02 20100	200	51 105,7	
Социальная политика	**905**	**10**				**144 144,0**	**144 144,0**
Охрана семьи и детства	**905**	**10**	**04**			**144 144,0**	**144 144,0**
Муниципальная программа "Социальная поддержка"	905	10	04	73 0 00 00000		144 144,0	144 144,0
Подпрограмма "Оказание мер социальной поддержки детям-сиротам и детям, оставшимся без попечения родителей, лицам из их числа"	905	10	04	73 1 00 00000		144 144,0	144 144,0
Обеспечение защиты жилищных и имущественных прав детей-сирот и детей, оставшихся без попечения родителей, лиц из их числа, профилактика социального сиротства	905	10	04	73 1 02 00000		144 144,0	144 144,0
Субвенция на предоставление жилых помещений детям-сиротам и детям, оставшимся без попечения родителей, лицам из их числа по договорам найма специализированных жилых помещений	905	10	04	73 1 02 75570		135 365,5	135 365,5
Капитальные вложения в объекты государственной (муниципальной) собственности	905	10	04	73 1 02 75570	400	135 365,5	135 365,5
Предоставление жилых помещений детям-сиротам и детям, оставшимся без попечения родителей, лицам из их числа по договорам найма специализированных жилых помещений	905	10	04	73 1 02 R0820		8 778,5	8 778,5
Капитальные вложения в объекты государственной (муниципальной) собственности	905	10	04	73 1 02 R0820	400	8 778,5	8 778,5
Совет депутатов города Мурманска	**950**					**81 506,7**	**2,4**
Общегосударственные вопросы	**950**	**01**				**80 701,9**	
Функционирование высшего должностного лица субъекта Российской Федерации и муниципального образования	**950**	**01**	**02**			**3 816,2**	
Непрограммные направления деятельности	950	01	02	99 0 00 00000		3 816,2	
Непрограммные направления деятельности Совета депутатов города Мурманска	950	01	02	99 1 00 00000		3 816,2	
Оплата труда Главы муниципального образования	950	01	02	99 1 00 01010		3 781,2	
Расходы на выплаты персоналу в целях обеспечения выполнения функций государственными (муниципальными) органами, казенными учреждениями, органами управления государственными внебюджетными фондами	950	01	02	99 1 00 01010	100	3 781,2	
Обеспечение функций Главы муниципального образования	950	01	02	99 1 00 01030		35,0	
Расходы на выплаты персоналу в целях обеспечения выполнения функций государственными (муниципальными) органами, казенными учреждениями, органами управления государственными внебюджетными фондами	950	01	02	99 1 00 01030	100	35,0	
Функционирование законодательных (представительных) органов государственной власти и представительных органов муниципальных образований	**950**	**01**	**03**			**50 460,3**	
Непрограммные направления деятельности	950	01	03	99 0 00 00000		50 460,3	
Непрограммные направления деятельности Совета депутатов города Мурманска	950	01	03	99 1 00 00000		50 460,3	
Оплата труда депутатов представительного органа муниципального образования	950	01	03	99 1 00 03010		9 375,3	
Расходы на выплаты персоналу в целях обеспечения выполнения функций государственными (муниципальными) органами, казенными учреждениями, органами управления государственными внебюджетными фондами	950	01	03	99 1 00 03010	100	9 375,3	
Обеспечение функций депутатов представительного органа муниципального образования	950	01	03	99 1 00 03030		35,0	
Расходы на выплаты персоналу в целях обеспечения выполнения функций государственными (муниципальными) органами, казенными учреждениями, органами управления государственными внебюджетными фондами	950	01	03	99 1 00 03030	100	35,0	
Оплата труда работников органов местного самоуправления	950	01	03	99 1 00 06010		38 909,0	
Расходы на выплаты персоналу в целях обеспечения выполнения функций государственными (муниципальными) органами, казенными учреждениями, органами управления государственными внебюджетными фондами	950	01	03	99 1 00 06010	100	38 909,0	
Обеспечение функций работников органов местного самоуправления	950	01	03	99 1 00 06030		2 141,0	
Расходы на выплаты персоналу в целях обеспечения выполнения функций государственными (муниципальными) органами, казенными учреждениями, органами управления государственными внебюджетными фондами	950	01	03	99 1 00 06030	100	2 040,0	
Иные бюджетные ассигнования	950	01	03	99 1 00 06030	800	101,0	
Другие общегосударственные вопросы	**950**	**01**	**13**			**26 425,4**	
Муниципальная программа "Охрана здоровья населения города Мурманска"	950	01	13	72 0 00 00000		157,2	
Подпрограмма "Диспансеризация муниципальных служащих города Мурманска"	950	01	13	72 2 00 00000		157,2	
Определение рисков развития заболеваний, раннее выявление имеющихся заболеваний, в том числе препятствующих прохождению муниципальной службы	950	01	13	72 2 01 00000		157,2	
Проведение диспансеризации муниципальных служащих	950	01	13	72 2 01 20180		157,2	
Закупка товаров, работ и услуг для обеспечения государственных (муниципальных) нужд	950	01	13	72 2 01 20180	200	157,2	
Муниципальная программа "Управление муниципальными финансами"	950	01	13	82 0 00 00000		6 065,2	
Подпрограмма "Совершенствование организации деятельности органов местного самоуправления"	950	01	13	82 1 00 00000		6 065,2	

Формирование условий для совершенствования организации деятельности органов местного самоуправления	950	01	13	82 1 01 00000		6 065,2	
Мероприятия по совершенствованию организации деятельности органов местного самоуправления	950	01	13	82 1 01 20320		6 065,2	
Расходы на выплаты персоналу в целях обеспечения выполнения функций государственными (муниципальными) органами, казенными учреждениями, органами управления государственными внебюджетными фондами	950	01	13	82 1 01 20320	100	85,0	
Закупка товаров, работ и услуг для обеспечения государственных (муниципальных) нужд	950	01	13	82 1 01 20320	200	5 980,2	
Муниципальная программа "Развитие муниципального самоуправления и гражданского общества"	950	01	13	83 0 00 00000		3 200,0	
Подпрограмма "Информатизация органов управления муниципального образования город Мурманск"	950	01	13	83 1 00 00000		3 200,0	
Развитие объединённой информационно-телекоммуникационной инфраструктуры органов местного самоуправления города Мурманска	950	01	13	83 1 01 00000		3 200,0	
Внедрение и поддержка систем в области информационных технологий	950	01	13	83 1 01 20330		3 200,0	
Закупка товаров, работ и услуг для обеспечения государственных (муниципальных) нужд	950	01	13	83 1 01 20330	200	3 200,0	
Непрограммные направления деятельности	950	01	13	99 0 00 00000		17 003,0	
Непрограммные направления деятельности Совета депутатов города Мурманска	950	01	13	99 1 00 00000		17 003,0	
Мероприятия по обеспечению информационной открытости органов местного самоуправления	950	01	13	99 1 00 20630		17 003,0	
Закупка товаров, работ и услуг для обеспечения государственных (муниципальных) нужд	950	01	13	99 1 00 20630	200	17 003,0	
Национальная экономика	**950**	**04**				**4,8**	**2,4**
Связь и информатика	**950**	**04**	**10**			**4,8**	**2,4**
Муниципальная программа "Развитие муниципального самоуправления и гражданского общества"	950	04	10	83 0 00 00000		4,8	2,4
Подпрограмма "Информатизация органов управления муниципального образования город Мурманск"	950	04	10	83 1 00 00000		4,8	2,4
Развитие объединённой информационно-телекоммуникационной инфраструктуры органов местного самоуправления города Мурманска	950	04	10	83 1 01 00000		4,8	2,4
Субсидия на техническое сопровождение программного обеспечения "Система автоматизированного рабочего места муниципального образования"	950	04	10	83 1 01 70570		2,4	2,4
Закупка товаров, работ и услуг для обеспечения государственных (муниципальных) нужд	950	04	10	83 1 01 70570	200	2,4	2,4
Софинансирование за счет средств местного бюджета к субсидии из областного бюджета на техническое сопровождение программного обеспечения "Система автоматизированного рабочего места муниципального образования"	950	04	10	83 1 01 S0570		2,4	
Закупка товаров, работ и услуг для обеспечения государственных (муниципальных) нужд	950	04	10	83 1 01 S0570	200	2,4	
Социальная политика	**950**	**10**				**800,0**	
Социальное обеспечение населения	**950**	**10**	**03**			**800,0**	
Непрограммные направления деятельности	950	10	03	99 0 00 00000		800,0	
Непрограммные направления деятельности Совета депутатов города Мурманска	950	10	03	99 1 00 00000		800,0	
Мероприятия, связанные с награждением Почетной грамотой, присвоением почетных званий и знаков отличия	950	10	03	99 1 00 20650		800,0	
Закупка товаров, работ и услуг для обеспечения государственных (муниципальных) нужд	950	10	03	99 1 00 20650	200	250,0	
Социальное обеспечение и иные выплаты населению	950	10	03	99 1 00 20650	300	550,0	
Администрация города Мурманска	**951**					**677 268,6**	**35 787,5**
Общегосударственные вопросы	**951**	**01**				**513 382,8**	**15 992,2**
Функционирование Правительства Российской Федерации, высших исполнительных органов государственной власти субъектов Российской Федерации, местных администраций	**951**	**01**	**04**			**189 976,8**	
Муниципальная программа "Развитие муниципального самоуправления и гражданского общества"	951	01	04	83 0 00 00000		189 976,8	
Аналитическая ведомственная целевая программа "Обеспечение деятельности администрации города Мурманска"	951	01	04	83 6 00 00000		189 976,8	
Эффективное выполнение функций с целью развития муниципального самоуправления	951	01	04	83 6 01 00000		189 976,8	
Оплата труда Главы администрации города Мурманска	951	01	04	83 6 01 04010		5 289,0	
Расходы на выплаты персоналу в целях обеспечения выполнения функций государственными (муниципальными) органами, казенными учреждениями, органами управления государственными внебюджетными фондами	951	01	04	83 6 01 04010	100	5 289,0	
Оплата труда работников органов местного самоуправления	951	01	04	83 6 01 06010		181 167,0	
Расходы на выплаты персоналу в целях обеспечения выполнения функций государственными (муниципальными) органами, казенными учреждениями, органами управления государственными внебюджетными фондами	951	01	04	83 6 01 06010	100	181 167,0	
Обеспечение функций работников органов местного самоуправления	951	01	04	83 6 01 06030		3 520,8	
Расходы на выплаты персоналу в целях обеспечения выполнения функций государственными (муниципальными) органами, казенными учреждениями, органами управления государственными внебюджетными фондами	951	01	04	83 6 01 06030	100	3 510,8	
Иные бюджетные ассигнования	951	01	04	83 6 01 06030	800	10,0	
Судебная система	**951**	**01**	**05**			**28,7**	**28,7**
Муниципальная программа "Развитие муниципального самоуправления и гражданского общества"	951	01	05	83 0 00 00000		28,7	28,7
Аналитическая ведомственная целевая программа "Обеспечение деятельности администрации города Мурманска"	951	01	05	83 6 00 00000		28,7	28,7
Выполнение переданных полномочий органам местного самоуправления	951	01	05	83 6 02 00000		28,7	28,7
Осуществление полномочий по составлению (изменению) списков кандидатов в присяжные заседатели федеральных судов общей юрисдикции в Российской Федерации	951	01	05	83 6 02 51200		28,7	28,7
Закупка товаров, работ и услуг для обеспечения государственных (муниципальных) нужд	951	01	05	83 6 02 51200	200	28,7	28,7
Другие общегосударственные вопросы	**951**	**01**	**13**			**323 377,3**	**15 963,5**
Муниципальная программа "Управление муниципальными финансами"	951	01	13	82 0 00 00000		8 625,4	
Подпрограмма "Совершенствование организации деятельности органов местного самоуправления"	951	01	13	82 1 00 00000		8 625,4	
Формирование условий для совершенствования организации деятельности органов местного самоуправления	951	01	13	82 1 01 00000		8 625,4	
Мероприятия по совершенствованию организации деятельности органов местного самоуправления	951	01	13	82 1 01 20320		8 625,4	
Расходы на выплаты персоналу в целях обеспечения выполнения функций государственными (муниципальными) органами, казенными учреждениями, органами управления государственными внебюджетными фондами	951	01	13	82 1 01 20320	100	500,0	
Закупка товаров, работ и услуг для обеспечения государственных (муниципальных) нужд	951	01	13	82 1 01 20320	200	8 125,4	
Муниципальная программа "Развитие муниципального самоуправления и гражданского общества"	951	01	13	83 0 00 00000		314 751,9	15 963,5
Подпрограмма "Информатизация органов управления муниципального образования город Мурманск"	951	01	13	83 1 00 00000		11 610,0	
Развитие объединённой информационно-телекоммуникационной инфраструктуры органов местного самоуправления города Мурманска	951	01	13	83 1 01 00000		11 610,0	
Внедрение и поддержка систем в области информационных технологий	951	01	13	83 1 01 20330		11 610,0	
Закупка товаров, работ и услуг для обеспечения государственных (муниципальных) нужд	951	01	13	83 1 01 20330	200	11 610,0	
Подпрограмма "Обслуживание деятельности органов местного самоуправления муниципального образования город Мурманск, учреждений в области молодежной политики, физической культуры и спорта"	951	01	13	83 3 00 00000		287 058,4	
Обеспечение деятельности ОМСУ МО город Мурманск, организация закупок товаров, работ, услуг	951	01	13	83 3 01 00000		259 038,5	
Обеспечение деятельности (оказание услуг) подведомственных учреждений, в том числе на предоставление муниципальным бюджетным и автономным учреждениям субсидий	951	01	13	83 3 01 00020		235 716,6	
Предоставление субсидий бюджетным, автономным учреждениям и иным некоммерческим организациям	951	01	13	83 3 01 00020	600	235 716,6	
Обеспечение деятельности казенных учреждений	951	01	13	83 3 01 00030		23 321,9	
Расходы на выплаты персоналу в целях обеспечения выполнения функций государственными (муниципальными) органами, казенными учреждениями, органами управления государственными внебюджетными фондами	951	01	13	83 3 01 00030	100	21 676,9	
Закупка товаров, работ и услуг для обеспечения государственных (муниципальных) нужд	951	01	13	83 3 01 00030	200	1 645,0	
Обслуживание учреждений в области молодежной политики, физической культуры и спорта и ОМСУ МО город Мурманск в сфере бухгалтерского (бюджетного), налогового учета	951	01	13	83 3 02 00000		28 019,9	
Обеспечение деятельности (оказание услуг) подведомственных учреждений, в том числе на предоставление муниципальным бюджетным и автономным учреждениям субсидий	951	01	13	83 3 02 00020		28 019,9	
Предоставление субсидий бюджетным, автономным учреждениям и иным некоммерческим организациям	951	01	13	83 3 02 00020	600	28 019,9	
Подпрограмма "Противодействие коррупции в муниципальном образовании город Мурманск"	951	01	13	83 5 00 00000		90,0	
Исследование и применение эффективных механизмов профилактики коррупции в муниципальном образовании город Мурманск	951	01	13	83 5 01 00000		90,0	
Изготовление печатной продукции антикоррупционной тематики	951	01	13	83 5 01 20710		90,0	
Закупка товаров, работ и услуг для обеспечения государственных (муниципальных) нужд	951	01	13	83 5 01 20710	200	90,0	
Аналитическая ведомственная целевая программа "Обеспечение деятельности администрации города Мурманска"	951	01	13	83 6 00 00000		15 993,5	15 963,5
Эффективное выполнение функций с целью развития муниципального самоуправления	951	01	13	83 6 01 00000		30,0	
Реализация Положения "О территориальном общественном самоуправлении в городе Мурманске"	951	01	13	83 6 01 20410		10,0	
Предоставление субсидий бюджетным, автономным учреждениям и иным некоммерческим организациям	951	01	13	83 6 01 20410	600	10,0	
Реализация Положения "Об опросе граждан на территории города Мурманска"	951	01	13	83 6 01 20420		10,0	
Закупка товаров, работ и услуг для обеспечения государственных (муниципальных) нужд	951	01	13	83 6 01 20420	200	10,0	
Реализация Положения "О собраниях и конференциях граждан (собраниях делегатов), проводимых на территории города Мурманска"	951	01	13	83 6 01 20430		10,0	
Закупка товаров, работ и услуг для обеспечения государственных (муниципальных) нужд	951	01	13	83 6 01 20430	200	10,0	
Выполнение переданных полномочий органам местного самоуправления	951	01	13	83 6 02 00000		15 963,5	15 963,5
Проведение Всероссийской переписи населения 2020 года	951	01	13	83 6 02 54690		4 389,8	4 389,8
Закупка товаров, работ и услуг для обеспечения государственных (муниципальных) нужд	951	01	13	83 6 02 54690	200	4 389,8	4 389,8
Субвенция на реализацию Закона Мурманской области "Об административных комиссиях"	951	01	13	83 6 02 75550		11 573,7	11 573,7
Расходы на выплаты персоналу в целях обеспечения выполнения функций государственными (муниципальными) органами, казенными учреждениями, органами управления государственными внебюджетными фондами	951	01	13	83 6 02 75550	100	7 297,3	7 297,3
Закупка товаров, работ и услуг для обеспечения государственных (муниципальных) нужд	951	01	13	83 6 02 75550	200	4 276,4	4 276,4
Национальная безопасность и правоохранительная деятельность	**951**	**03**				**75 088,8**	**11 203,3**
Органы юстиции	**951**	**03**	**04**			**11 197,3**	**11 197,3**
Муниципальная программа "Развитие муниципального самоуправления и гражданского общества"	951	03	04	83 0 00 00000		11 197,3	11 197,3
Аналитическая ведомственная целевая программа "Обеспечение деятельности администрации города Мурманска"	951	03	04	83 6 00 00000		11 197,3	11 197,3
Выполнение переданных полномочий органам местного самоуправления	951	03	04	83 6 02 00000		11 197,3	11 197,3
Осуществление переданных органам государственной власти субъектов Российской Федерации в соответствии с пунктом 1 статьи 4 Федерального закона от 15 ноября 1997 года № 143-ФЗ "Об актах гражданского состояния" полномочий Российской Федерации на государственную регистрацию актов гражданского состояния	951	03	04	83 6 02 59300		11 197,3	11 197,3
Расходы на выплаты персоналу в целях обеспечения выполнения функций государственными (муниципальными) органами, казенными учреждениями, органами управления государственными внебюджетными фондами	951	03	04	83 6 02 59300	100	11 060,6	11 060,6
Закупка товаров, работ и услуг для обеспечения государственных (муниципальных) нужд	951	03	04	83 6 02 59300	200	136,7	136,7
Защита населения и территории от чрезвычайных ситуаций природного и техногенного характера, гражданская оборона	**951**	**03**	**09**			**53 131,5**	
Муниципальная программа "Обеспечение безопасности проживания и охрана окружающей среды"	951	03	09	81 0 00 00000		53 131,5	
Подпрограмма "Реализация государственной политики в области гражданской обороны, защиты населения и территорий от чрезвычайных ситуаций природного и техногенного характера"	951	03	09	81 6 00 00000		53 131,5	
Предупреждение и ликвидация чрезвычайных ситуаций природного и техногенного характера	951	03	09	81 6 01 00000		53 131,5	

Обеспечение деятельности (оказание услуг) подведомственных учреждений, в том числе на предоставление муниципальным бюджетным и автономным учреждениям субсидий	951	03	09	81 6 01 00020		53 131,5	
Предоставление субсидий бюджетным, автономным учреждениям и иным некоммерческим организациям	951	03	09	81 6 01 00020	600	53 131,5	
Другие вопросы в области национальной безопасности и правоохранительной деятельности	**951**	**03**	**14**			**10 760,0**	**6,0**
Муниципальная программа "Обеспечение безопасности проживания и охрана окружающей среды"	951	03	14	81 0 00 00000		10 754,0	
Подпрограмма "Профилактика правонарушений, экстремизма, терроризма и межнациональных (межэтнических) конфликтов в городе Мурманске"	951	03	14	81 4 00 00000		10 754,0	
Мероприятия по профилактике правонарушений, экстремизма, терроризма и межнациональных (межэтнических) конфликтов и обеспечению общественной безопасности и правопорядка в городе Мурманске	951	03	14	81 4 01 00000		754,0	
Мероприятия по обеспечению общественной безопасности и профилактике экстремизма, терроризма и противоправных деяний	951	03	14	81 4 01 20560		754,0	
Закупка товаров, работ и услуг для обеспечения государственных (муниципальных) нужд	951	03	14	81 4 01 20560	200	137,0	
Социальное обеспечение и иные выплаты населению	951	03	14	81 4 01 20560	300	617,0	
Развитие системы АПК "Профилактика преступлений и правонарушений"	951	03	14	81 4 02 00000		10 000,0	
Подключение к АПК "Профилактика преступлений и правонарушений" дополнительных сегментов	951	03	14	81 4 02 20570		10 000,0	
Закупка товаров, работ и услуг для обеспечения государственных (муниципальных) нужд	951	03	14	81 4 02 20570	200	10 000,0	
Муниципальная программа "Развитие муниципального самоуправления и гражданского общества"	951	03	14	83 0 00 00000		6,0	6,0
Аналитическая ведомственная целевая программа "Обеспечение деятельности администрации города Мурманска"	951	03	14	83 6 00 00000		6,0	6,0
Выполнение переданных полномочий органам местного самоуправления	951	03	14	83 6 02 00000		6,0	6,0
Субвенция на осуществление органами местного самоуправления отдельных государственных полномочий Мурманской области по определению перечня должностных лиц, уполномоченных составлять протоколы об административных правонарушениях, предусмотренных Законом Мурманской области "Об административных правонарушениях"	951	03	14	83 6 02 75540		6,0	6,0
Закупка товаров, работ и услуг для обеспечения государственных (муниципальных) нужд	951	03	14	83 6 02 75540	200	6,0	6,0
Социальная политика	**951**	**10**				**8 592,0**	**8 592,0**
Охрана семьи и детства	**951**	**10**	**04**			**8 592,0**	**8 592,0**
Муниципальная программа "Развитие муниципального самоуправления и гражданского общества"	951	10	04	83 0 00 00000		8 592,0	8 592,0
Аналитическая ведомственная целевая программа "Обеспечение деятельности администрации города Мурманска"	951	10	04	83 6 00 00000		8 592,0	8 592,0
Выполнение переданных полномочий органам местного самоуправления	951	10	04	83 6 02 00000		8 592,0	8 592,0
Субвенция на реализацию Закона Мурманской области "О комиссиях по делам несовершеннолетних и защите их прав в Мурманской области"	951	10	04	83 6 02 75560		8 592,0	8 592,0
Расходы на выплаты персоналу в целях обеспечения выполнения функций государственными (муниципальными) органами, казенными учреждениями, органами управления государственными внебюджетными фондами	951	10	04	83 6 02 75560	100	7 297,3	7 297,3
Закупка товаров, работ и услуг для обеспечения государственных (муниципальных) нужд	951	10	04	83 6 02 75560	200	1 294,7	1 294,7
Средства массовой информации	**951**	**12**				**80 205,0**	
Периодическая печать и издательства	**951**	**12**	**02**			**80 205,0**	
Муниципальная программа "Развитие муниципального самоуправления и гражданского общества"	951	12	02	83 0 00 00000		80 205,0	
Подпрограмма "Информирование населения о деятельности органов местного самоуправления муниципального образования город Мурманск"	951	12	02	83 2 00 00000		80 205,0	
Обеспечение информирования населения, организаций (предприятий) по вопросам социально-экономического и культурного развития города Мурманска	951	12	02	83 2 01 00000		80 205,0	
Обеспечение деятельности (оказание услуг) подведомственных учреждений, в том числе на предоставление муниципальным бюджетным и автономным учреждениям субсидий	951	12	02	83 2 01 00020		80 205,0	
Предоставление субсидий бюджетным, автономным учреждениям и иным некоммерческим организациям	951	12	02	83 2 01 00020	600	80 205,0	
Комитет по социальной поддержке, взаимодействию с общественными организациями и делам молодежи администрации города Мурманска	**953**					**286 119,4**	**105 825,3**
Общегосударственные вопросы	**953**	**01**				**34 174,7**	
Функционирование Правительства Российской Федерации, высших исполнительных органов государственной власти субъектов Российской Федерации, местных администраций	**953**	**01**	**04**			**24 985,9**	
Муниципальная программа "Социальная поддержка"	953	01	04	73 0 00 00000		24 985,9	
Аналитическая ведомственная целевая программа "Обеспечение деятельности комитета по социальной поддержке, взаимодействию с общественными организациями и делам молодежи администрации города Мурманска"	953	01	04	73 5 00 00000		24 985,9	
Эффективное управление в сфере предоставления населению города дополнительных мер социальной поддержки и оказания социальной помощи, в области взаимодействия с социально ориентированными некоммерческими организациями и общественными объединениями, в области муниципальной молодежной политики	953	01	04	73 5 01 00000		24 985,9	
Оплата труда работников органов местного самоуправления	953	01	04	73 5 01 06010		24 584,0	
Расходы на выплаты персоналу в целях обеспечения выполнения функций государственными (муниципальными) органами, казенными учреждениями, органами управления государственными внебюджетными фондами	953	01	04	73 5 01 06010	100	24 584,0	
Обеспечение функций работников органов местного самоуправления	953	01	04	73 5 01 06030		401,9	
Расходы на выплаты персоналу в целях обеспечения выполнения функций государственными (муниципальными) органами, казенными учреждениями, органами управления государственными внебюджетными фондами	953	01	04	73 5 01 06030	100	400,9	
Иные бюджетные ассигнования	953	01	04	73 5 01 06030	800	1,0	
Другие общегосударственные вопросы	**953**	**01**	**13**			**9 188,8**	
Муниципальная программа "Управление муниципальными финансами"	953	01	13	82 0 00 00000		424,1	
Подпрограмма "Совершенствование организации деятельности органов местного самоуправления"	953	01	13	82 1 00 00000		424,1	
Формирование условий для совершенствования организации деятельности органов местного самоуправления	953	01	13	82 1 01 00000		424,1	
Мероприятия по совершенствованию организации деятельности органов местного самоуправления	953	01	13	82 1 01 20320		424,1	
Расходы на выплаты персоналу в целях обеспечения выполнения функций государственными (муниципальными) органами, казенными учреждениями, органами управления государственными внебюджетными фондами	953	01	13	82 1 01 20320	100	21,5	
Закупка товаров, работ и услуг для обеспечения государственных (муниципальных) нужд	953	01	13	82 1 01 20320	200	402,6	
Муниципальная программа "Развитие муниципального самоуправления и гражданского общества"	953	01	13	83 0 00 00000		8 764,7	
Подпрограмма "Поддержка общественных и гражданских инициатив в городе Мурманске"	953	01	13	83 4 00 00000		8 764,7	
Создание условий для развития гражданского общества и популяризации патриотического движения на территории муниципального образования город Мурманск	953	01	13	83 4 01 00000		8 764,7	
Обеспечение деятельности (оказание услуг) подведомственных учреждений, в том числе на предоставление муниципальным бюджетным и автономным учреждениям субсидий	953	01	13	83 4 01 00020		7 553,4	
Предоставление субсидий бюджетным, автономным учреждениям и иным некоммерческим организациям	953	01	13	83 4 01 00020	600	7 553,4	
Премии Главы муниципального образования город Мурманск	953	01	13	83 4 01 20010		114,9	
Социальное обеспечение и иные выплаты населению	953	01	13	83 4 01 20010	300	114,9	
Мероприятия, направленные на поддержку общественных и гражданских инициатив, формирование патриотического сознания населения города Мурманска	953	01	13	83 4 01 20610		296,4	
Закупка товаров, работ и услуг для обеспечения государственных (муниципальных) нужд	953	01	13	83 4 01 20610	200	296,4	
Предоставление субсидий социально ориентированным некоммерческим организациям	953	01	13	83 4 01 60050		800,0	
Предоставление субсидий бюджетным, автономным учреждениям и иным некоммерческим организациям	953	01	13	83 4 01 60050	600	800,0	
Образование	**953**	**07**				**97 735,2**	
Молодежная политика	**953**	**07**	**07**			**97 635,2**	
Муниципальная программа "Развитие образования"	953	07	07	71 0 00 00000		96 164,1	
Подпрограмма "Организация отдыха, оздоровления и занятости детей и молодежи города Мурманска"	953	07	07	71 2 00 00000		2 026,1	
Организация отдыха и оздоровления детей и молодежи	953	07	07	71 2 01 00000		2 026,1	
Обеспечение деятельности (оказание услуг) подведомственных учреждений, в том числе на предоставление муниципальным бюджетным и автономным учреждениям субсидий	953	07	07	71 2 01 00020		2 026,1	
Предоставление субсидий бюджетным, автономным учреждениям и иным некоммерческим организациям	953	07	07	71 2 01 00020	600	2 026,1	
Подпрограмма "Молодежь Мурманска"	953	07	07	71 7 00 00000		94 138,0	
Вовлечение молодежи в социальную практику, формирование деловой, экономической и политической активности молодежи	953	07	07	71 7 01 00000		94 138,0	
Обеспечение деятельности (оказание услуг) подведомственных учреждений, в том числе на предоставление муниципальным бюджетным и автономным учреждениям субсидий	953	07	07	71 7 01 00020		91 253,2	
Предоставление субсидий бюджетным, автономным учреждениям и иным некоммерческим организациям	953	07	07	71 7 01 00020	600	91 253,2	
Премии Главы муниципального образования город Мурманск	953	07	07	71 7 01 20010		344,8	
Социальное обеспечение и иные выплаты населению	953	07	07	71 7 01 20010	300	344,8	
Стипендии Главы муниципального образования город Мурманск	953	07	07	71 7 01 20020		1 280,0	
Социальное обеспечение и иные выплаты населению	953	07	07	71 7 01 20020	300	1 280,0	
Мероприятия в области молодежной политики	953	07	07	71 7 01 20300		260,0	
Закупка товаров, работ и услуг для обеспечения государственных (муниципальных) нужд	953	07	07	71 7 01 20300	200	260,0	
Оказание муниципальной финансовой поддержки молодежным и детским общественным объединениям	953	07	07	71 7 01 60010		1 000,0	
Предоставление субсидий бюджетным, автономным учреждениям и иным некоммерческим организациям	953	07	07	71 7 01 60010	600	1 000,0	
Муниципальная программа "Охрана здоровья населения города Мурманска"	953	07	07	72 0 00 00000		366,1	
Подпрограмма "Комплексные меры по профилактике наркомании в городе Мурманске"	953	07	07	72 4 00 00000		366,1	
Организация профилактической работы по формированию здорового образа жизни и развитию антинаркотической пропаганды в городе Мурманске	953	07	07	72 4 01 00000		366,1	
Обеспечение деятельности (оказание услуг) подведомственных учреждений, в том числе на предоставление муниципальным бюджетным и автономным учреждениям субсидий	953	07	07	72 4 01 00020		366,1	
Предоставление субсидий бюджетным, автономным учреждениям и иным некоммерческим организациям	953	07	07	72 4 01 00020	600	366,1	
Муниципальная программа "Социальная поддержка"	953	07	07	73 0 00 00000		300,0	
Подпрограмма "Создание доступной среды для инвалидов и других маломобильных групп населения на территории города Мурманска"	953	07	07	73 3 00 00000		300,0	
Проведение мероприятий по созданию безбарьерной среды	953	07	07	73 3 01 00000		300,0	
Обеспечение деятельности (оказание услуг) подведомственных учреждений, в том числе на предоставление муниципальным бюджетным и автономным учреждениям субсидий	953	07	07	73 3 01 00020		300,0	
Предоставление субсидий бюджетным, автономным учреждениям и иным некоммерческим организациям	953	07	07	73 3 01 00020	600	300,0	
Муниципальная программа "Обеспечение безопасности проживания и охрана окружающей среды"	953	07	07	81 0 00 00000		805,0	
Подпрограмма "Профилактика правонарушений, экстремизма, терроризма и межнациональных (межэтнических) конфликтов в городе Мурманске"	953	07	07	81 4 00 00000		805,0	
Формирование в детской и молодежной среде стойкого непринятия идеологии терроризма, экстремизма, в том числе на межнациональной, религиозной почве, а также негативного отношения к любым формам противоправных деяний	953	07	07	81 4 03 00000		805,0	
Обеспечение деятельности (оказание услуг) подведомственных учреждений, в том числе на предоставление муниципальным бюджетным и автономным учреждениям субсидий	953	07	07	81 4 03 00020		805,0	

Предоставление субсидий бюджетным, автономным учреждениям и иным некоммерческим организациям	953	07	07	81 4 03 00020	600	805,0	
Другие вопросы в области образования	**953**	**07**	**09**			**100,0**	
Муниципальная программа "Развитие образования"	953	07	09	71 0 00 00000		100,0	
Подпрограмма "Молодежь Мурманска"	953	07	09	71 7 00 00000		100,0	
Вовлечение молодежи в социальную практику, формирование деловой, экономической и политической активности молодежи	953	07	09	71 7 01 00000		100,0	
Мероприятия в области молодежной политики	953	07	09	71 7 01 20300		100,0	
Расходы на выплаты персоналу в целях обеспечения выполнения функций государственными (муниципальными) органами, казенными учреждениями, органами управления государственными внебюджетными фондами	953	07	09	71 7 01 20300	100	100,0	
Социальная политика	**953**	**10**				**154 209,5**	**105 825,3**
Пенсионное обеспечение	**953**	**10**	**01**			**34 651,9**	
Муниципальная программа "Социальная поддержка"	953	10	01	73 0 00 00000		34 651,9	
Подпрограмма "Дополнительные меры социальной поддержки отдельных категорий граждан"	953	10	01	73 2 00 00000		34 651,9	
Обеспечение дополнительных мер социальной поддержки отдельных категорий граждан	953	10	01	73 2 01 00000		34 651,9	
Предоставление дополнительного пенсионного обеспечения муниципальным служащим в органах местного самоуправления муниципального образования город Мурманск и лицам, замещавшим муниципальные должности в муниципальном образовании город Мурманск	953	10	01	73 2 01 80060		34 651,9	
Социальное обеспечение и иные выплаты населению	953	10	01	73 2 01 80060	300	34 651,9	
Социальное обеспечение населения	**953**	**10**	**03**			**103 703,1**	**89 970,8**
Муниципальная программа "Социальная поддержка"	953	10	03	73 0 00 00000		14 623,1	890,8
Подпрограмма "Дополнительные меры социальной поддержки отдельных категорий граждан"	953	10	03	73 2 00 00000		13 732,3	
Обеспечение дополнительных мер социальной поддержки отдельных категорий граждан	953	10	03	73 2 01 00000		4 564,2	
Обеспечение деятельности (оказание услуг) подведомственных учреждений, в том числе на предоставление муниципальным бюджетным и автономным учреждениям субсидий	953	10	03	73 2 01 00020		4 087,1	
Предоставление субсидий бюджетным, автономным учреждениям и иным некоммерческим организациям	953	10	03	73 2 01 00020	600	4 087,1	
Обеспечение социальных гарантий и усиление адресной направленности дополнительных мер социальной поддержки отдельных категорий граждан	953	10	03	73 2 01 20260		477,1	
Закупка товаров, работ и услуг для обеспечения государственных (муниципальных) нужд	953	10	03	73 2 01 20260	200	332,1	
Социальное обеспечение и иные выплаты населению	953	10	03	73 2 01 20260	300	145,0	
Оказание материальной поддержки отдельным категориям граждан	953	10	03	73 2 02 00000		5 905,1	
Единовременная материальная помощь участникам и инвалидам Великой Отечественной войны в связи с празднованием Дня Победы	953	10	03	73 2 02 80030		225,0	
Социальное обеспечение и иные выплаты населению	953	10	03	73 2 02 80030	300	225,0	
Оказание материальной помощи инвалидам	953	10	03	73 2 02 80040		490,0	
Социальное обеспечение и иные выплаты населению	953	10	03	73 2 02 80040	300	490,0	
Оказание материальной помощи лицам, оказавшимся в трудной жизненной ситуации	953	10	03	73 2 02 80050		5 190,1	
Социальное обеспечение и иные выплаты населению	953	10	03	73 2 02 80050	300	5 190,1	
Обеспечение реализации льгот лицам, удостоенным звания "Почетный гражданин города-героя Мурманска"	953	10	03	73 2 03 00000		3 263,0	
Реализация Положения о звании "Почетный гражданин города-героя Мурманска" в части обеспечения единым социальным проездным билетом	953	10	03	73 2 03 80070		348,4	
Социальное обеспечение и иные выплаты населению	953	10	03	73 2 03 80070	300	348,4	
Реализация Положения о звании "Почетный гражданин города-героя Мурманска" в части предоставления ежемесячной доплаты к государственной трудовой пенсии	953	10	03	73 2 03 81010		2 287,4	
Социальное обеспечение и иные выплаты населению	953	10	03	73 2 03 81010	300	2 287,4	
Реализация Положения о звании "Почетный гражданин города-героя Мурманска" в части предоставления ежегодной единовременной материальной помощи на санаторное лечение и оздоровительные мероприятия	953	10	03	73 2 03 81020		517,2	
Социальное обеспечение и иные выплаты населению	953	10	03	73 2 03 81020	300	517,2	
Реализация Положения о звании "Почетный гражданин города-героя Мурманска" в части возмещения расходов за ритуальные услуги, оказываемые специализированными организациями	953	10	03	73 2 03 81030		110,0	
Социальное обеспечение и иные выплаты населению	953	10	03	73 2 03 81030	300	110,0	
Аналитическая ведомственная целевая программа "Обеспечение деятельности комитета по социальной поддержке, взаимодействию с общественными организациями и делам молодежи администрации города Мурманска"	953	10	03	73 5 00 00000		890,8	890,8
Эффективное управление в сфере предоставления населению города дополнительных мер социальной поддержки и оказания социальной помощи, в области взаимодействия с социально ориентированными некоммерческими организациями и общественными объединениями, в области муниципальной молодежной политики	953	10	03	73 5 01 00000		890,8	890,8
Субвенция на осуществление государственных полномочий по предоставлению единовременной денежной выплаты многодетным семьям на улучшение жилищных условий	953	10	03	73 5 01 75620		890,8	890,8
Расходы на выплаты персоналу в целях обеспечения выполнения функций государственными (муниципальными) органами, казенными учреждениями, органами управления государственными внебюджетными фондами	953	10	03	73 5 01 75620	100	771,1	771,1
Закупка товаров, работ и услуг для обеспечения государственных (муниципальных) нужд	953	10	03	73 5 01 75620	200	119,7	119,7
Муниципальная программа "Управление имуществом и жилищная политика"	953	10	03	78 0 00 00000		89 080,0	89 080,0
Подпрограмма "Обеспечение жильем молодых и многодетных семей города Мурманска"	953	10	03	78 3 00 00000		89 080,0	89 080,0
Предоставление социальной поддержки для улучшения жилищных условий молодым и многодетным семьям	953	10	03	78 3 01 00000		89 080,0	89 080,0
Субвенция на осуществление государственных полномочий по предоставлению единовременной денежной выплаты многодетным семьям на улучшение жилищных условий	953	10	03	78 3 01 75620		89 080,0	89 080,0
Социальное обеспечение и иные выплаты населению	953	10	03	78 3 01 75620	300	89 080,0	89 080,0
Охрана семьи и детства	**953**	**10**	**04**			**15 854,5**	**15 854,5**
Муниципальная программа "Социальная поддержка"	953	10	04	73 0 00 00000		15 854,5	15 854,5
Подпрограмма "Дополнительные меры социальной поддержки отдельных категорий граждан"	953	10	04	73 2 00 00000		10 630,7	10 630,7
Обеспечение дополнительных мер социальной поддержки отдельных категорий граждан	953	10	04	73 2 01 00000		10 630,7	10 630,7
Субвенция местным бюджетам на осуществление органами местного самоуправления государственных полномочий по предоставлению и организации выплаты вознаграждения опекунам совершеннолетних недееспособных граждан	953	10	04	73 2 01 75330		10 630,7	10 630,7
Социальное обеспечение и иные выплаты населению	953	10	04	73 2 01 75330	300	10 630,7	10 630,7
Аналитическая ведомственная целевая программа "Обеспечение деятельности комитета по социальной поддержке, взаимодействию с общественными организациями и делам молодежи администрации города Мурманска"	953	10	04	73 5 00 00000		5 223,8	5 223,8
Эффективное управление в сфере предоставления населению города дополнительных мер социальной поддержки и оказания социальной помощи, в области взаимодействия с социально ориентированными некоммерческими организациями и общественными объединениями, в области муниципальной молодежной политики	953	10	04	73 5 01 00000		5 223,8	5 223,8
Субвенция местным бюджетам на осуществление органами местного самоуправления государственных полномочий по предоставлению и организации выплаты вознаграждения опекунам совершеннолетних недееспособных граждан	953	10	04	73 5 01 75330		159,5	159,5
Расходы на выплаты персоналу в целях обеспечения выполнения функций государственными (муниципальными) органами, казенными учреждениями, органами управления государственными внебюджетными фондами	953	10	04	73 5 01 75330	100	159,5	159,5
Субвенция на реализацию Закона Мурманской области "О наделении органов местного самоуправления муниципальных образований со статусом городского округа и муниципального района отдельными государственными полномочиями по опеке и попечительству в отношении совершеннолетних граждан"	953	10	04	73 5 01 75530		5 064,3	5 064,3
Расходы на выплаты персоналу в целях обеспечения выполнения функций государственными (муниципальными) органами, казенными учреждениями, органами управления государственными внебюджетными фондами	953	10	04	73 5 01 75530	100	4 429,3	4 429,3
Закупка товаров, работ и услуг для обеспечения государственных (муниципальных) нужд	953	10	04	73 5 01 75530	200	635,0	635,0
Комитет по культуре администрации города Мурманска	**954**					**975 106,5**	**9 849,2**
Общегосударственные вопросы	**954**	**01**				**9 702,5**	
Функционирование Правительства Российской Федерации, высших исполнительных органов государственной власти субъектов Российской Федерации, местных администраций	**954**	**01**	**04**			**9 336,0**	
Муниципальная программа "Развитие культуры"	954	01	04	74 0 00 00000		9 336,0	
Аналитическая ведомственная целевая программа "Обеспечение деятельности комитета по культуре администрации города Мурманска"	954	01	04	74 5 00 00000		9 336,0	
Эффективное выполнение муниципальных функций в сфере развития культуры и искусства	954	01	04	74 5 01 00000		9 336,0	
Оплата труда работников органов местного самоуправления	954	01	04	74 5 01 06010		9 235,0	
Расходы на выплаты персоналу в целях обеспечения выполнения функций государственными (муниципальными) органами, казенными учреждениями, органами управления государственными внебюджетными фондами	954	01	04	74 5 01 06010	100	9 235,0	
Обеспечение функций работников органов местного самоуправления	954	01	04	74 5 01 06030		101,0	
Расходы на выплаты персоналу в целях обеспечения выполнения функций государственными (муниципальными) органами, казенными учреждениями, органами управления государственными внебюджетными фондами	954	01	04	74 5 01 06030	100	100,0	
Иные бюджетные ассигнования	954	01	04	74 5 01 06030	800	1,0	
Другие общегосударственные вопросы	**954**	**01**	**13**			**366,5**	
Муниципальная программа "Управление муниципальными финансами"	954	01	13	82 0 00 00000		366,5	
Подпрограмма "Совершенствование организации деятельности органов местного самоуправления"	954	01	13	82 1 00 00000		366,5	
Формирование условий для совершенствования организации деятельности органов местного самоуправления	954	01	13	82 1 01 00000		366,5	
Мероприятия по совершенствованию организации деятельности органов местного самоуправления	954	01	13	82 1 01 20320		366,5	
Расходы на выплаты персоналу в целях обеспечения выполнения функций государственными (муниципальными) органами, казенными учреждениями, органами управления государственными внебюджетными фондами	954	01	13	82 1 01 20320	100	4,5	
Закупка товаров, работ и услуг для обеспечения государственных (муниципальных) нужд	954	01	13	82 1 01 20320	200	362,0	
Образование	**954**	**07**				**361 295,1**	**9 002,1**
Дополнительное образование детей	**954**	**07**	**03**			**361 295,1**	**9 002,1**
Муниципальная программа "Социальная поддержка"	954	07	03	73 0 00 00000		3 300,0	
Подпрограмма "Создание доступной среды для инвалидов и других маломобильных групп населения на территории города Мурманска"	954	07	03	73 3 00 00000		3 300,0	
Проведение мероприятий по созданию безбарьерной среды	954	07	03	73 3 01 00000		3 300,0	
Обеспечение деятельности (оказание услуг) подведомственных учреждений, в том числе на предоставление муниципальным бюджетным и автономным учреждениям субсидий	954	07	03	73 3 01 00020		3 300,0	
Предоставление субсидий бюджетным, автономным учреждениям и иным некоммерческим организациям	954	07	03	73 3 01 00020	600	3 300,0	
Муниципальная программа "Развитие культуры"	954	07	03	74 0 00 00000		357 995,1	9 002,1
Подпрограмма "Развитие и модернизация муниципальных учреждений в сфере культуры и искусства"	954	07	03	74 1 00 00000		15 336,6	8 072,8
Создание благоприятных условий для развития учреждений сферы культуры и искусства	954	07	03	74 1 01 00000		1 691,0	
Обеспечение деятельности (оказание услуг) подведомственных учреждений, в том числе на предоставление муниципальным бюджетным и автономным учреждениям субсидий	954	07	03	74 1 01 00020		1 691,0	

Предоставление субсидий бюджетным, автономным учреждениям и иным некоммерческим организациям	954	07	03	74 1 01 00020	600	1 691,0	
Региональный проект "Культурная среда"	954	07	03	74 1 А1 00000		11 145,6	5 572,8
Государственная поддержка отрасли культуры	954	07	03	74 1 А1 55190		11 145,6	5 572,8
Предоставление субсидий бюджетным, автономным учреждениям и иным некоммерческим организациям	954	07	03	74 1 А1 55190	600	11 145,6	5 572,8
Региональный проект "Цифровая культура"	954	07	03	74 1 А3 00000		2 500,0	2 500,0
Создание виртуальных концертных залов	954	07	03	74 1 А3 54530		2 500,0	2 500,0
Предоставление субсидий бюджетным, автономным учреждениям и иным некоммерческим организациям	954	07	03	74 1 А3 54530	600	2 500,0	2 500,0
Подпрограмма "Эффективное оказание муниципальных услуг и выполнение работ в сфере культуры и искусства"	954	07	03	74 4 00 00000		342 658,5	929,3
Обеспечение предоставления муниципальных услуг (выполнения работ) в сфере культуры и искусства	954	07	03	74 4 01 00000		342 658,5	929,3
Обеспечение деятельности (оказание услуг) подведомственных учреждений, в том числе на предоставление муниципальным бюджетным и автономным учреждениям субсидий	954	07	03	74 4 01 00020		341 729,2	
Предоставление субсидий бюджетным, автономным учреждениям и иным некоммерческим организациям	954	07	03	74 4 01 00020	600	341 729,2	
Иные межбюджетные трансферты бюджету муниципального образования город Мурманск на реализацию пункта 2 статьи 1 Закона Мурманской области "О сохранении права на меры социальной поддержки отдельных категорий граждан в связи с упразднением поселка городского типа Росляково"	954	07	03	74 4 01 77050		929,3	929,3
Предоставление субсидий бюджетным, автономным учреждениям и иным некоммерческим организациям	954	07	03	74 4 01 77050	600	929,3	929,3
Культура, кинематография	**954**	**08**				**604 108,9**	**847,1**
Культура	**954**	**08**	**01**			**507 679,3**	**847,1**
Муниципальная программа "Развитие культуры"	954	08	01	74 0 00 00000		507 679,3	847,1
Подпрограмма "Развитие и модернизация муниципальных учреждений в сфере культуры и искусства"	954	08	01	74 1 00 00000		2 750,0	
Создание благоприятных условий для развития учреждений сферы культуры и искусства	954	08	01	74 1 01 00000		2 750,0	
Обеспечение деятельности (оказание услуг) подведомственных учреждений, в том числе на предоставление муниципальным бюджетным и автономным учреждениям субсидий	954	08	01	74 1 01 00020		2 750,0	
Предоставление субсидий бюджетным, автономным учреждениям и иным некоммерческим организациям	954	08	01	74 1 01 00020	600	2 750,0	
Подпрограмма "Строительство, благоустройство, ремонт и содержание общественных территорий города Мурманска"	954	08	01	74 2 00 00000		157 422,2	
Создание благоприятных условий для массового отдыха жителей города	954	08	01	74 2 01 00000		157 422,2	
Обеспечение деятельности (оказание услуг) подведомственных учреждений, в том числе на предоставление муниципальным бюджетным и автономным учреждениям субсидий	954	08	01	74 2 01 00020		157 422,2	
Предоставление субсидий бюджетным, автономным учреждениям и иным некоммерческим организациям	954	08	01	74 2 01 00020	600	157 422,2	
Подпрограмма "Поддержка традиций и народного творчества, развитие творческого потенциала жителей города"	954	08	01	74 3 00 00000		44 101,4	
Сохранение и развитие культурных традиций, народного творчества и развитие творческого потенциала населения	954	08	01	74 3 01 00000		44 101,4	
Обеспечение деятельности (оказание услуг) подведомственных учреждений, в том числе на предоставление муниципальным бюджетным и автономным учреждениям субсидий	954	08	01	74 3 01 00020		22 311,0	
Предоставление субсидий бюджетным, автономным учреждениям и иным некоммерческим организациям	954	08	01	74 3 01 00020	600	22 311,0	
Премии Главы муниципального образования город Мурманск	954	08	01	74 3 01 20010		287,4	
Социальное обеспечение и иные выплаты населению	954	08	01	74 3 01 20010	300	287,4	
Обеспечение доступности информации о событиях культурной, общественно-политической жизни города	954	08	01	74 3 01 20990		13 503,0	
Закупка товаров, работ и услуг для обеспечения государственных (муниципальных) нужд	954	08	01	74 3 01 20990	200	13 503,0	
Субсидия некоммерческим организациям на организацию и проведение мероприятий в сфере культуры	954	08	01	74 3 01 60090		8 000,0	
Предоставление субсидий бюджетным, автономным учреждениям и иным некоммерческим организациям	954	08	01	74 3 01 60090	600	8 000,0	
Подпрограмма "Эффективное оказание муниципальных услуг и выполнение работ в сфере культуры и искусства"	954	08	01	74 4 00 00000		303 405,7	847,1
Обеспечение предоставления муниципальных услуг (выполнения работ) в сфере культуры и искусства	954	08	01	74 4 01 00000		303 405,7	847,1
Обеспечение деятельности (оказание услуг) подведомственных учреждений, в том числе на предоставление муниципальным бюджетным и автономным учреждениям субсидий	954	08	01	74 4 01 00020		302 558,6	
Предоставление субсидий бюджетным, автономным учреждениям и иным некоммерческим организациям	954	08	01	74 4 01 00020	600	302 558,6	
Иные межбюджетные трансферты бюджету муниципального образования город Мурманск на реализацию пункта 2 статьи 1 Закона Мурманской области "О сохранении права на меры социальной поддержки отдельных категорий граждан в связи с упразднением поселка городского типа Росляково"	954	08	01	74 4 01 77050		847,1	847,1
Предоставление субсидий бюджетным, автономным учреждениям и иным некоммерческим организациям	954	08	01	74 4 01 77050	600	847,1	847,1
Другие вопросы в области культуры, кинематографии	**954**	**08**	**04**			**96 429,6**	
Муниципальная программа "Охрана здоровья населения города Мурманска"	954	08	04	72 0 00 00000		104,7	
Подпрограмма "Комплексные меры по профилактике наркомании в городе Мурманске"	954	08	04	72 4 00 00000		104,7	
Организация профилактической работы по формированию здорового образа жизни и развитию антинаркотической пропаганды в городе Мурманске	954	08	04	72 4 01 00000		104,7	
Обеспечение деятельности (оказание услуг) подведомственных учреждений, в том числе на предоставление муниципальным бюджетным и автономным учреждениям субсидий	954	08	04	72 4 01 00020		104,7	
Предоставление субсидий бюджетным, автономным учреждениям и иным некоммерческим организациям	954	08	04	72 4 01 00020	600	104,7	
Муниципальная программа "Развитие культуры"	954	08	04	74 0 00 00000		36 024,9	
Подпрограмма "Строительство, благоустройство, ремонт и содержание общественных территорий города Мурманска"	954	08	04	74 2 00 00000		15 000,0	
Создание благоприятных условий для массового отдыха жителей города	954	08	04	74 2 01 00000		15 000,0	
Обеспечение деятельности (оказание услуг) подведомственных учреждений, в том числе на предоставление муниципальным бюджетным и автономным учреждениям субсидий	954	08	04	74 2 01 00020		15 000,0	
Предоставление субсидий бюджетным, автономным учреждениям и иным некоммерческим организациям	954	08	04	74 2 01 00020	600	15 000,0	
Подпрограмма "Эффективное оказание муниципальных услуг и выполнение работ в сфере культуры и искусства"	954	08	04	74 4 00 00000		21 024,9	
Обеспечение предоставления муниципальных услуг (выполнения работ) в сфере культуры и искусства	954	08	04	74 4 01 00000		21 024,9	
Обеспечение деятельности (оказание услуг) подведомственных учреждений, в том числе на предоставление муниципальным бюджетным и автономным учреждениям субсидий	954	08	04	74 4 01 00020		21 024,9	
Предоставление субсидий бюджетным, автономным учреждениям и иным некоммерческим организациям	954	08	04	74 4 01 00020	600	21 024,9	
Муниципальная программа "Обеспечение безопасности проживания и охрана окружающей среды"	954	08	04	81 0 00 00000		300,0	
Подпрограмма "Профилактика правонарушений, экстремизма, терроризма и межнациональных (межэтнических) конфликтов в городе Мурманске"	954	08	04	81 4 00 00000		300,0	
Формирование в детской и молодежной среде стойкого непринятия идеологии терроризма, экстремизма, в том числе на межнациональной, религиозной почве, а также негативного отношения к любым формам противоправных деяний	954	08	04	81 4 03 00000		300,0	
Обеспечение деятельности (оказание услуг) подведомственных учреждений, в том числе на предоставление муниципальным бюджетным и автономным учреждениям субсидий	954	08	04	81 4 03 00020		300,0	
Предоставление субсидий бюджетным, автономным учреждениям и иным некоммерческим организациям	954	08	04	81 4 03 00020	600	300,0	
Муниципальная программа "Формирование современной городской среды на территории муниципального образования город Мурманск"	954	08	04	84 0 00 00000		60 000,0	
Подпрограмма "Обеспечение комплексного благоустройства территорий муниципального образования город Мурманск"	954	08	04	84 1 00 00000		60 000,0	
Благоустройство общественных территорий	954	08	04	84 1 01 00000		60 000,0	
Обеспечение деятельности (оказание услуг) подведомственных учреждений, в том числе на предоставление муниципальным бюджетным и автономным учреждениям субсидий	954	08	04	84 1 01 00020		60 000,0	
Предоставление субсидий бюджетным, автономным учреждениям и иным некоммерческим организациям	954	08	04	84 1 01 00020	600	60 000,0	
Комитет по физической культуре и спорту администрации города Мурманска	**955**					**399 569,5**	
Общегосударственные вопросы	**955**	**01**				**11 725,5**	
Функционирование Правительства Российской Федерации, высших исполнительных органов государственной власти субъектов Российской Федерации, местных администраций	**955**	**01**	**04**			**11 504,0**	
Муниципальная программа "Развитие физической культуры и спорта"	955	01	04	75 0 00 00000		11 504,0	
Аналитическая ведомственная целевая программа "Обеспечение деятельности комитета по физической культуре и спорту администрации города Мурманска"	955	01	04	75 3 00 00000		11 504,0	
Эффективное выполнение муниципальных функций в сфере развития физической культуры и спорта	955	01	04	75 3 01 00000		11 504,0	
Оплата труда работников органов местного самоуправления	955	01	04	75 3 01 06010		11 333,0	
Расходы на выплаты персоналу в целях обеспечения выполнения функций государственными (муниципальными) органами, казенными учреждениями, органами управления государственными внебюджетными фондами	955	01	04	75 3 01 06010	100	11 333,0	
Обеспечение функций работников органов местного самоуправления	955	01	04	75 3 01 06030		171,0	
Расходы на выплаты персоналу в целях обеспечения выполнения функций государственными (муниципальными) органами, казенными учреждениями, органами управления государственными внебюджетными фондами	955	01	04	75 3 01 06030	100	170,0	
Иные бюджетные ассигнования	955	01	04	75 3 01 06030	800	1,0	
Другие общегосударственные вопросы	**955**	**01**	**13**			**221,5**	
Муниципальная программа "Управление муниципальными финансами"	955	01	13	82 0 00 00000		221,5	
Подпрограмма "Совершенствование организации деятельности органов местного самоуправления"	955	01	13	82 1 00 00000		221,5	
Формирование условий для совершенствования организации деятельности органов местного самоуправления	955	01	13	82 1 01 00000		221,5	
Мероприятия по совершенствованию организации деятельности органов местного самоуправления	955	01	13	82 1 01 20320		221,5	
Расходы на выплаты персоналу в целях обеспечения выполнения функций государственными (муниципальными) органами, казенными учреждениями, органами управления государственными внебюджетными фондами	955	01	13	82 1 01 20320	100	21,5	
Закупка товаров, работ и услуг для обеспечения государственных (муниципальных) нужд	955	01	13	82 1 01 20320	200	200,0	
Физическая культура и спорт	**955**	**11**				**387 844,0**	
Физическая культура	**955**	**11**	**01**			**304 857,9**	
Муниципальная программа "Развитие физической культуры и спорта"	955	11	01	75 0 00 00000		304 857,9	
Подпрограмма "Развитие материально-технической базы спорта города Мурманска"	955	11	01	75 1 00 00000		12 400,0	
Развитие инфраструктуры в сфере физической культуры и спорта	955	11	01	75 1 01 00000		12 400,0	
Строительство (реконструкция) спортивных объектов	955	11	01	75 1 01 40090		12 400,0	
Капитальные вложения в объекты государственной (муниципальной) собственности	955	11	01	75 1 01 40090	400	12 400,0	
Подпрограмма "Развитие физической культуры и спорта в городе Мурманске"	955	11	01	75 2 00 00000		292 457,9	
Обеспечение предоставления услуг, выполнения работ физкультурно-спортивными организациями города Мурманска	955	11	01	75 2 01 00000		292 457,9	
Обеспечение деятельности (оказание услуг) подведомственных учреждений, в том числе на предоставление муниципальным бюджетным и автономным учреждениям субсидий	955	11	01	75 2 01 00020		292 457,9	
Предоставление субсидий бюджетным, автономным учреждениям и иным некоммерческим организациям	955	11	01	75 2 01 00020	600	292 457,9	
Массовый спорт	**955**	**11**	**02**			**82 986,1**	
Муниципальная программа "Охрана здоровья населения города Мурманска"	955	11	02	72 0 00 00000		138,6	
Подпрограмма "Комплексные меры по профилактике наркомании в городе Мурманске"	955	11	02	72 4 00 00000		138,6	

Организация профилактической работы по формированию здорового образа жизни и развитию антинаркотической пропаганды в городе Мурманске	955	11	02	72 4 01 00000		138,6	
Предоставление субсидий некоммерческим организациям в сфере физической культуры и спорта	955	11	02	72 4 01 60120		138,6	
Предоставление субсидий бюджетным, автономным учреждениям и иным некоммерческим организациям	955	11	02	72 4 01 60120	600	138,6	
Муниципальная программа "Развитие физической культуры и спорта"	955	11	02	75 0 00 00000		82 447,5	
Подпрограмма "Развитие физической культуры и спорта в городе Мурманске"	955	11	02	75 2 00 00000		82 447,5	
Развитие системы массового спорта в городе Мурманске	955	11	02	75 2 02 00000		82 447,5	
Обеспечение деятельности (оказание услуг) подведомственных учреждений, в том числе на предоставление муниципальным бюджетным и автономным учреждениям субсидий	955	11	02	75 2 02 00020		3 700,0	
Предоставление субсидий бюджетным, автономным учреждениям и иным некоммерческим организациям	955	11	02	75 2 02 00020	600	3 700,0	
Премии Главы муниципального образования город Мурманск	955	11	02	75 2 02 20010		172,4	
Социальное обеспечение и иные выплаты населению	955	11	02	75 2 02 20010	300	172,4	
Мероприятия в сфере физической культуры и спорта	955	11	02	75 2 02 20310		1 255,6	
Закупка товаров, работ и услуг для обеспечения государственных (муниципальных) нужд	955	11	02	75 2 02 20310	200	440,6	
Социальное обеспечение и иные выплаты населению	955	11	02	75 2 02 20310	300	815,0	
Предоставление субсидий некоммерческим организациям в сфере физической культуры и спорта	955	11	02	75 2 02 60120		11 000,0	
Предоставление субсидий бюджетным, автономным учреждениям и иным некоммерческим организациям	955	11	02	75 2 02 60120	600	11 000,0	
'Субсидия на возмещение затрат по эксплуатации объекта спорта в рамках концессионного соглашения	955	11	02	75 2 02 60140		66 319,5	
Иные бюджетные ассигнования	955	11	02	75 2 02 60140	800	66 319,5	
Муниципальная программа "Обеспечение безопасности проживания и охрана окружающей среды"	955	11	02	81 0 00 00000		400,0	
Подпрограмма "Профилактика правонарушений, экстремизма, терроризма и межнациональных (межэтнических) конфликтов в городе Мурманске"	955	11	02	81 4 00 00000		400,0	
Формирование в детской и молодежной среде стойкого непринятия идеологии терроризма, экстремизма, в том числе на межнациональной, религиозной почве, а также негативного отношения к любым формам противоправных деяний	955	11	02	81 4 03 00000		400,0	
Обеспечение деятельности (оказание услуг) подведомственных учреждений, в том числе на предоставление муниципальным бюджетным и автономным учреждениям субсидий	955	11	02	81 4 03 00020		400,0	
Предоставление субсидий бюджетным, автономным учреждениям и иным некоммерческим организациям	955	11	02	81 4 03 00020	600	400,0	
Комитет по образованию администрации города Мурманска	**956**					**9 437 643,6**	**5 803 006,5**
Общегосударственные вопросы	**956**	**01**				**40 815,9**	
Функционирование Правительства Российской Федерации, высших исполнительных органов государственной власти субъектов Российской Федерации, местных администраций	**956**	**01**	**04**			**39 953,9**	
Муниципальная программа "Развитие образования"	956	01	04	71 0 00 00000		39 953,9	
Аналитическая ведомственная целевая программа "Развитие системы образования города Мурманска через эффективное выполнение муниципальных функций"	956	01	04	71 8 00 00000		39 953,9	
Эффективное выполнение муниципальных функций в сфере образования	956	01	04	71 8 01 00000		39 953,9	
Оплата труда работников органов местного самоуправления	956	01	04	71 8 01 06010		39 302,0	
Расходы на выплаты персоналу в целях обеспечения выполнения функций государственными (муниципальными) органами, казенными учреждениями, органами управления государственными внебюджетными фондами	956	01	04	71 8 01 06010	100	39 302,0	
Обеспечение функций работников органов местного самоуправления	956	01	04	71 8 01 06030		651,9	
Расходы на выплаты персоналу в целях обеспечения выполнения функций государственными (муниципальными) органами, казенными учреждениями, органами управления государственными внебюджетными фондами	956	01	04	71 8 01 06030	100	650,9	
Иные бюджетные ассигнования	956	01	04	71 8 01 06030	800	1,0	
Другие общегосударственные вопросы	**956**	**01**	**13**			**862,0**	
Муниципальная программа "Управление муниципальными финансами"	956	01	13	82 0 00 00000		862,0	
Подпрограмма "Совершенствование организации деятельности органов местного самоуправления"	956	01	13	82 1 00 00000		862,0	
Формирование условий для совершенствования организации деятельности органов местного самоуправления	956	01	13	82 1 01 00000		862,0	
Мероприятия по совершенствованию организации деятельности органов местного самоуправления	956	01	13	82 1 01 20320		862,0	
Закупка товаров, работ и услуг для обеспечения государственных (муниципальных) нужд	956	01	13	82 1 01 20320	200	862,0	
Образование	**956**	**07**				**8 969 700,7**	**5 375 879,5**
Дошкольное образование	**956**	**07**	**01**			**3 991 580,7**	**2 420 221,0**
Муниципальная программа "Развитие образования"	956	07	01	71 0 00 00000		3 990 980,7	2 420 221,0
Подпрограмма "Модернизация образования в городе Мурманске"	956	07	01	71 1 00 00000		190 811,0	
Развитие современной инфраструктуры системы образования	956	07	01	71 1 01 00000		190 811,0	
Обеспечение деятельности (оказание услуг) подведомственных учреждений, в том числе на предоставление муниципальным бюджетным и автономным учреждениям субсидий	956	07	01	71 1 01 00020		190 811,0	
Предоставление субсидий бюджетным, автономным учреждениям и иным некоммерческим организациям	956	07	01	71 1 01 00020	600	190 811,0	
Подпрограмма "Доступное и качественное дошкольное образование"	956	07	01	71 4 00 00000		3 800 169,7	2 420 221,0
Обеспечение предоставления услуг (выполнения работ) в сфере дошкольного образования	956	07	01	71 4 01 00000		3 800 169,7	2 420 221,0
Обеспечение деятельности (оказание услуг) подведомственных учреждений, в том числе на предоставление муниципальным бюджетным и автономным учреждениям субсидий	956	07	01	71 4 01 00020		1 245 096,3	
Предоставление субсидий бюджетным, автономным учреждениям и иным некоммерческим организациям	956	07	01	71 4 01 00020	600	1 245 096,3	
Субсидии бюджетам муниципальных образований на софинансирование расходов, направляемых на оплату труда и начисления на выплаты по оплате труда работникам муниципальных учреждений	956	07	01	71 4 01 71100		134 852,4	134 852,4
Предоставление субсидий бюджетным, автономным учреждениям и иным некоммерческим организациям	956	07	01	71 4 01 71100	600	134 852,4	134 852,4
Субвенция на реализацию Закона Мурманской области "О единой субвенции местным бюджетам на финансовое обеспечение образовательной деятельности"	956	07	01	71 4 01 75310		2 284 537,8	2 284 537,8
Предоставление субсидий бюджетным, автономным учреждениям и иным некоммерческим организациям	956	07	01	71 4 01 75310	600	2 284 537,8	2 284 537,8
Иные межбюджетные трансферты бюджету муниципального образования город Мурманск на реализацию пункта 2 статьи 1 Закона Мурманской области "О сохранении права на меры социальной поддержки отдельных категорий граждан в связи с упразднением поселка городского типа Росляково"	956	07	01	71 4 01 77050		830,8	830,8
Предоставление субсидий бюджетным, автономным учреждениям и иным некоммерческим организациям	956	07	01	71 4 01 77050	600	830,8	830,8
Софинансирование за счет средств местного бюджета к субсидии из областного бюджета на оплату труда и начисления на выплаты по оплате труда работникам муниципальных учреждений	956	07	01	71 4 01 S1100		134 852,4	
Предоставление субсидий бюджетным, автономным учреждениям и иным некоммерческим организациям	956	07	01	71 4 01 S1100	600	134 852,4	
Муниципальная программа "Социальная поддержка"	956	07	01	73 0 00 00000		600,0	
Подпрограмма "Создание доступной среды для инвалидов и других маломобильных групп населения на территории города Мурманска"	956	07	01	73 3 00 00000		600,0	
Проведение мероприятий по созданию безбарьерной среды	956	07	01	73 3 01 00000		600,0	
Обеспечение деятельности (оказание услуг) подведомственных учреждений, в том числе на предоставление муниципальным бюджетным и автономным учреждениям субсидий	956	07	01	73 3 01 00020		600,0	
Предоставление субсидий бюджетным, автономным учреждениям и иным некоммерческим организациям	956	07	01	73 3 01 00020	600	600,0	
Общее образование	**956**	**07**	**02**			**3 564 441,1**	**2 598 674,1**
Муниципальная программа "Развитие образования"	956	07	02	71 0 00 00000		3 563 361,1	2 598 674,1
Подпрограмма "Модернизация образования в городе Мурманске"	956	07	02	71 1 00 00000		241 162,7	
Развитие современной инфраструктуры системы образования	956	07	02	71 1 01 00000		241 162,7	
Обеспечение деятельности (оказание услуг) подведомственных учреждений, в том числе на предоставление муниципальным бюджетным и автономным учреждениям субсидий	956	07	02	71 1 01 00020		241 162,7	
Предоставление субсидий бюджетным, автономным учреждениям и иным некоммерческим организациям	956	07	02	71 1 01 00020	600	241 162,7	
Подпрограмма "Обеспечение предоставления муниципальных услуг (работ) в сфере общего и дополнительного образования"	956	07	02	71 5 00 00000		3 318 529,3	2 595 454,6
Обеспечение предоставления услуг (выполнения работ) в сфере общего образования	956	07	02	71 5 01 00000		3 318 529,3	2 595 454,6
Обеспечение деятельности (оказание услуг) подведомственных учреждений, в том числе на предоставление муниципальным бюджетным и автономным учреждениям субсидий	956	07	02	71 5 01 00020		723 074,7	
Предоставление субсидий бюджетным, автономным учреждениям и иным некоммерческим организациям	956	07	02	71 5 01 00020	600	723 074,7	
Ежемесячное денежное вознаграждение за классное руководство педагогическим работникам государственных и муниципальных общеобразовательных организаций	956	07	02	71 5 01 53030		212 080,2	212 080,2
Предоставление субсидий бюджетным, автономным учреждениям и иным некоммерческим организациям	956	07	02	71 5 01 53030	600	212 080,2	212 080,2
Иные межбюджетные трансферты на ежемесячное денежное вознаграждение за классное руководство педагогическим работникам муниципальных общеобразовательных организаций (за счет средств областного бюджета)	956	07	02	71 5 01 73030		9 640,0	9 640,0
Предоставление субсидий бюджетным, автономным учреждениям и иным некоммерческим организациям	956	07	02	71 5 01 73030	600	9 640,0	9 640,0
Субвенция на реализацию Закона Мурманской области "О единой субвенции местным бюджетам на финансовое обеспечение образовательной деятельности"	956	07	02	71 5 01 75310		2 373 734,4	2 373 734,4
Предоставление субсидий бюджетным, автономным учреждениям и иным некоммерческим организациям	956	07	02	71 5 01 75310	600	2 373 734,4	2 373 734,4
Подпрограмма "Школьное питание"	956	07	02	71 6 00 00000		3 669,1	3 219,5
Создание условий для полноценного качественного питания обучающихся	956	07	02	71 6 01 00000		3 669,1	3 219,5
Субсидия на обеспечение бесплатным цельным молоком либо питьевым молоком обучающихся 1-4 классов общеобразовательных учреждений, муниципальных образовательных учреждений для детей дошкольного и младшего школьного возраста	956	07	02	71 6 01 71040		128,2	128,2
Предоставление субсидий бюджетным, автономным учреждениям и иным некоммерческим организациям	956	07	02	71 6 01 71040	600	128,2	128,2
Субсидия на организацию бесплатного горячего питания обучающихся, получающих начальное общее образование в муниципальных образовательных организациях (за счет средств областного бюджета)	956	07	02	71 6 01 71250		257,7	257,7
Предоставление субсидий бюджетным, автономным учреждениям и иным некоммерческим организациям	956	07	02	71 6 01 71250	600	257,7	257,7
Организация бесплатного горячего питания обучающихся, получающих начальное общее образование в государственных и муниципальных образовательных организациях	956	07	02	71 6 01 L3040		2 871,0	2 833,6
Предоставление субсидий бюджетным, автономным учреждениям и иным некоммерческим организациям	956	07	02	71 6 01 L3040	600	2 871,0	2 833,6
Софинансирование за счет средств местного бюджета к субсидии из областного бюджета на обеспечение бесплатным цельным молоком либо питьевым молоком обучающихся 1-4 классов общеобразовательных учреждений, муниципальных образовательных учреждений для детей дошкольного и младшего школьного возраста	956	07	02	71 6 01 S1040		407,0	
Предоставление субсидий бюджетным, автономным учреждениям и иным некоммерческим организациям	956	07	02	71 6 01 S1040	600	407,0	
Софинансирование за счет средств местного бюджета к субсидии из областного бюджета на организацию бесплатного горячего питания обучающихся, получающих начальное общее образование в муниципальных образовательных организациях	956	07	02	71 6 01 S1250		5,2	
Предоставление субсидий бюджетным, автономным учреждениям и иным некоммерческим организациям	956	07	02	71 6 01 S1250	600	5,2	
Муниципальная программа "Развитие транспортной системы"	956	07	02	77 0 00 00000		240,0	

Подпрограмма "Повышение безопасности дорожного движения и снижение дорожно-транспортного травматизма"	956	07	02	77 2 00 00000		240,0	
Проведение профилактических мероприятий по снижению детского дорожно-транспортного травматизма	956	07	02	77 2 01 00000		240,0	
Обеспечение деятельности (оказание услуг) подведомственных учреждений, в том числе на предоставление муниципальным бюджетным и автономным учреждениям субсидий	956	07	02	77 2 01 00020		240,0	
Предоставление субсидий бюджетным, автономным учреждениям и иным некоммерческим организациям	956	07	02	77 2 01 00020	600	240,0	
Муниципальная программа "Жилищно-коммунальное хозяйство"	956	07	02	80 0 00 00000		840,0	
Подпрограмма "Энергосбережение и повышение энергетической эффективности на территории муниципального образования город Мурманск"	956	07	02	80 2 00 00000		840,0	
Модернизация энергетических систем с целью эффективного использования энергоресурсов	956	07	02	80 2 01 00000		840,0	
Обеспечение деятельности (оказание услуг) подведомственных учреждений, в том числе на предоставление муниципальным бюджетным и автономным учреждениям субсидий	956	07	02	80 2 01 00020		840,0	
Предоставление субсидий бюджетным, автономным учреждениям и иным некоммерческим организациям	956	07	02	80 2 01 00020	600	840,0	
Дополнительное образование детей	**956**	**07**	**03**			**636 811,7**	**676,3**
Муниципальная программа "Развитие образования"	956	07	03	71 0 00 00000		636 411,7	676,3
Подпрограмма "Модернизация образования в городе Мурманске"	956	07	03	71 1 00 00000		41 530,1	
Развитие современной инфраструктуры системы образования	956	07	03	71 1 01 00000		41 530,1	
Обеспечение деятельности (оказание услуг) подведомственных учреждений, в том числе на предоставление муниципальным бюджетным и автономным учреждениям субсидий	956	07	03	71 1 01 00020		41 530,1	
Предоставление субсидий бюджетным, автономным учреждениям и иным некоммерческим организациям	956	07	03	71 1 01 00020	600	41 530,1	
Подпрограмма "Обеспечение предоставления муниципальных услуг (работ) в сфере общего и дополнительного образования"	956	07	03	71 5 00 00000		594 881,6	676,3
Обеспечение предоставления услуг (выполнения работ) в сфере дополнительного образования	956	07	03	71 5 02 00000		594 881,6	676,3
Обеспечение деятельности (оказание услуг) подведомственных учреждений, в том числе на предоставление муниципальным бюджетным и автономным учреждениям субсидий	956	07	03	71 5 02 00020		519 819,8	
Предоставление субсидий бюджетным, автономным учреждениям и иным некоммерческим организациям	956	07	03	71 5 02 00020	600	519 819,8	
Обеспечение персонифицированного финансирования дополнительного образования детей	956	07	03	71 5 02 20370		74 385,5	
Предоставление субсидий бюджетным, автономным учреждениям и иным некоммерческим организациям	956	07	03	71 5 02 20370	600	74 385,5	
Иные межбюджетные трансферты бюджету муниципального образования город Мурманск на реализацию пункта 2 статьи 1 Закона Мурманской области "О сохранении права на меры социальной поддержки отдельных категорий граждан в связи с упразднением поселка городского типа Росляково"	956	07	03	71 5 02 77050		676,3	676,3
Предоставление субсидий бюджетным, автономным учреждениям и иным некоммерческим организациям	956	07	03	71 5 02 77050	600	676,3	676,3
Муниципальная программа "Социальная поддержка"	956	07	03	73 0 00 00000		400,0	
Подпрограмма "Создание доступной среды для инвалидов и других маломобильных групп населения на территории города Мурманска"	956	07	03	73 3 00 00000		400,0	
Проведение мероприятий по созданию безбарьерной среды	956	07	03	73 3 01 00000		400,0	
Обеспечение деятельности (оказание услуг) подведомственных учреждений, в том числе на предоставление муниципальным бюджетным и автономным учреждениям субсидий	956	07	03	73 3 01 00020		400,0	
Предоставление субсидий бюджетным, автономным учреждениям и иным некоммерческим организациям	956	07	03	73 3 01 00020	600	400,0	
Профессиональная подготовка, переподготовка и повышение квалификации	**956**	**07**	**05**			**47 418,9**	
Муниципальная программа "Развитие образования"	956	07	05	71 0 00 00000		47 418,9	
Подпрограмма "Обеспечение предоставления муниципальных услуг (работ) в сфере общего и дополнительного образования"	956	07	05	71 5 00 00000		47 418,9	
Обеспечение предоставления услуг (выполнения работ) в сфере образования	956	07	05	71 5 03 00000		47 418,9	
Обеспечение деятельности (оказание услуг) подведомственных учреждений, в том числе на предоставление муниципальным бюджетным и автономным учреждениям субсидий	956	07	05	71 5 03 00020		47 418,9	
Предоставление субсидий бюджетным, автономным учреждениям и иным некоммерческим организациям	956	07	05	71 5 03 00020	600	47 418,9	
Молодежная политика	**956**	**07**	**07**			**44 745,7**	**9 564,1**
Муниципальная программа "Развитие образования"	956	07	07	71 0 00 00000		44 745,7	9 564,1
Подпрограмма "Организация отдыха, оздоровления и занятости детей и молодежи города Мурманска"	956	07	07	71 2 00 00000		44 745,7	9 564,1
Организация отдыха и оздоровления детей и молодежи	956	07	07	71 2 01 00000		44 745,7	9 564,1
Обеспечение деятельности (оказание услуг) подведомственных учреждений, в том числе на предоставление муниципальным бюджетным и автономным учреждениям субсидий	956	07	07	71 2 01 00020		8 477,4	
Предоставление субсидий бюджетным, автономным учреждениям и иным некоммерческим организациям	956	07	07	71 2 01 00020	600	8 477,4	
Проведение мероприятий по организации отдыха и оздоровления детей	956	07	07	71 2 01 20040		3 966,8	
Закупка товаров, работ и услуг для обеспечения государственных (муниципальных) нужд	956	07	07	71 2 01 20040	200	3 966,8	
Субсидия на организацию отдыха детей Мурманской области в муниципальных образовательных организациях	956	07	07	71 2 01 71070		9 564,1	9 564,1
Предоставление субсидий бюджетным, автономным учреждениям и иным некоммерческим организациям	956	07	07	71 2 01 71070	600	9 564,1	9 564,1
Софинансирование за счет средств местного бюджета к субсидии из областного бюджета на организацию отдыха детей Мурманской области в муниципальных образовательных организациях	956	07	07	71 2 01 S1070		22 737,4	
Предоставление субсидий бюджетным, автономным учреждениям и иным некоммерческим организациям	956	07	07	71 2 01 S1070	600	22 737,4	
Другие вопросы в области образования	**956**	**07**	**09**			**684 702,6**	**346 744,0**
Муниципальная программа "Развитие образования"	956	07	09	71 0 00 00000		684 626,6	346 744,0
Подпрограмма "Модернизация образования в городе Мурманске"	956	07	09	71 1 00 00000		10 609,7	
Развитие современной инфраструктуры системы образования	956	07	09	71 1 01 00000		10 609,7	
Обеспечение деятельности (оказание услуг) подведомственных учреждений, в том числе на предоставление муниципальным бюджетным и автономным учреждениям субсидий	956	07	09	71 1 01 00020		10 609,7	
Предоставление субсидий бюджетным, автономным учреждениям и иным некоммерческим организациям	956	07	09	71 1 01 00020	600	10 609,7	
Подпрограмма "Обеспечение предоставления муниципальных услуг (работ) в сфере общего и дополнительного образования"	956	07	09	71 5 00 00000		293 599,4	
Обеспечение предоставления услуг (выполнения работ) в сфере образования	956	07	09	71 5 03 00000		293 599,4	
Обеспечение деятельности (оказание услуг) подведомственных учреждений, в том числе на предоставление муниципальным бюджетным и автономным учреждениям субсидий	956	07	09	71 5 03 00020		293 599,4	
Предоставление субсидий бюджетным, автономным учреждениям и иным некоммерческим организациям	956	07	09	71 5 03 00020	600	293 599,4	
Подпрограмма "Школьное питание"	956	07	09	71 6 00 00000		380 417,5	346 744,0
Создание условий для полноценного качественного питания обучающихся	956	07	09	71 6 01 00000		380 417,5	346 744,0
Обеспечение деятельности (оказание услуг) подведомственных учреждений, в том числе на предоставление муниципальным бюджетным и автономным учреждениям субсидий	956	07	09	71 6 01 00020		8 382,0	
Предоставление субсидий бюджетным, автономным учреждениям и иным некоммерческим организациям	956	07	09	71 6 01 00020	600	8 382,0	
Субсидия на обеспечение бесплатным цельным молоком либо питьевым молоком обучающихся 1-4 классов общеобразовательных учреждений, муниципальных образовательных учреждений для детей дошкольного и младшего школьного возраста	956	07	09	71 6 01 71040		6 478,9	6 478,9
Предоставление субсидий бюджетным, автономным учреждениям и иным некоммерческим организациям	956	07	09	71 6 01 71040	600	6 478,9	6 478,9
Субсидия на организацию бесплатного горячего питания обучающихся, получающих начальное общее образование в муниципальных образовательных организациях (за счет средств областного бюджета)	956	07	09	71 6 01 71250		33 069,4	33 069,4
Предоставление субсидий бюджетным, автономным учреждениям и иным некоммерческим организациям	956	07	09	71 6 01 71250	600	33 069,4	33 069,4
Субвенция на обеспечение бесплатным питанием отдельных категорий обучающихся	956	07	09	71 6 01 75320		139 242,5	139 242,5
Предоставление субсидий бюджетным, автономным учреждениям и иным некоммерческим организациям	956	07	09	71 6 01 75320	600	139 242,5	139 242,5
Организация бесплатного горячего питания обучающихся, получающих начальное общее образование в государственных и муниципальных образовательных организациях	956	07	09	71 6 01 L3040		171 401,2	167 953,2
Предоставление субсидий бюджетным, автономным учреждениям и иным некоммерческим организациям	956	07	09	71 6 01 L3040	600	171 401,2	167 953,2
Софинансирование за счет средств местного бюджета к субсидии из областного бюджета на обеспечение бесплатным цельным молоком либо питьевым молоком обучающихся 1-4 классов общеобразовательных учреждений, муниципальных образовательных учреждений для детей дошкольного и младшего школьного возраста	956	07	09	71 6 01 S1040		21 168,6	
Предоставление субсидий бюджетным, автономным учреждениям и иным некоммерческим организациям	956	07	09	71 6 01 S1040	600	21 168,6	
Софинансирование за счет средств местного бюджета к субсидии из областного бюджета на организацию бесплатного горячего питания обучающихся, получающих начальное общее образование в муниципальных образовательных организациях	956	07	09	71 6 01 S1250		674,9	
Предоставление субсидий бюджетным, автономным учреждениям и иным некоммерческим организациям	956	07	09	71 6 01 S1250	600	674,9	
Муниципальная программа "Охрана здоровья населения города Мурманска"	956	07	09	72 0 00 00000		76,0	
Подпрограмма "Комплексные меры по профилактике наркомании в городе Мурманске"	956	07	09	72 4 00 00000		76,0	
Организация профилактической работы по формированию здорового образа жизни и развитию антинаркотической пропаганды в городе Мурманске	956	07	09	72 4 01 00000		76,0	
Обеспечение деятельности (оказание услуг) подведомственных учреждений, в том числе на предоставление муниципальным бюджетным и автономным учреждениям субсидий	956	07	09	72 4 01 00020		76,0	
Предоставление субсидий бюджетным, автономным учреждениям и иным некоммерческим организациям	956	07	09	72 4 01 00020	600	76,0	
Социальная политика	**956**	**10**				**427 127,0**	**427 127,0**
Охрана семьи и детства	**956**	**10**	**04**			**427 127,0**	**427 127,0**
Муниципальная программа "Развитие образования"	956	10	04	71 0 00 00000		143 722,8	143 722,8
Подпрограмма "Доступное и качественное дошкольное образование"	956	10	04	71 4 00 00000		110 081,2	110 081,2
Обеспечение предоставления услуг (выполнения работ) в сфере дошкольного образования	956	10	04	71 4 01 00000		110 081,2	110 081,2
Субвенция на расходы, связанные с выплатой компенсации родительской платы за присмотр и уход за детьми, посещающими образовательные организации, реализующие общеобразовательные программы дошкольного образования (банковские, почтовые услуги, расходы на компенсацию затрат деятельности органов местного самоуправления и учреждений, находящихся в их ведении)	956	10	04	71 4 01 75360		2 158,5	2 158,5
Закупка товаров, работ и услуг для обеспечения государственных (муниципальных) нужд	956	10	04	71 4 01 75360	200	539,6	539,6
Предоставление субсидий бюджетным, автономным учреждениям и иным некоммерческим организациям	956	10	04	71 4 01 75360	600	1 618,9	1 618,9
Субвенция на выплату компенсации родительской платы за присмотр и уход за детьми, посещающими образовательные организации, реализующие общеобразовательные программы дошкольного образования	956	10	04	71 4 01 75370		107 922,7	107 922,7
Социальное обеспечение и иные выплаты населению	956	10	04	71 4 01 75370	300	107 922,7	107 922,7
Аналитическая ведомственная целевая программа "Развитие системы образования города Мурманска через эффективное выполнение муниципальных функций"	956	10	04	71 8 00 00000		33 641,6	33 641,6
Эффективное выполнение муниципальных функций в сфере образования	956	10	04	71 8 01 00000		33 641,6	33 641,6
Субвенция на организацию предоставления мер социальной поддержки по оплате жилого помещения и коммунальных услуг детям-сиротам и детям, оставшимся без попечения родителей, лицам из числа детей-сирот и детей, оставшихся без попечения родителей	956	10	04	71 8 01 75210		347,6	347,6
Расходы на выплаты персоналу в целях обеспечения выполнения функций государственными (муниципальными) органами, казенными учреждениями, органами управления государственными внебюджетными фондами	956	10	04	71 8 01 75210	100	300,1	300,1
Закупка товаров, работ и услуг для обеспечения государственных (муниципальных) нужд	956	10	04	71 8 01 75210	200	47,5	47,5

Субвенция на реализацию Закона Мурманской области "О наделении органов местного самоуправления муниципальных образований со статусом городского округа и муниципального района отдельными государственными полномочиями по опеке и попечительству в отношении несовершеннолетних"	956	10	04	71 8 01 75520		33 294,0	33 294,0
Расходы на выплаты персоналу в целях обеспечения выполнения функций государственными (муниципальными) органами, казенными учреждениями, органами управления государственными внебюджетными фондами	956	10	04	71 8 01 75520	100	25 813,7	25 813,7
Закупка товаров, работ и услуг для обеспечения государственных (муниципальных) нужд	956	10	04	71 8 01 75520	200	7 480,3	7 480,3
Муниципальная программа "Социальная поддержка"	956	10	04	73 0 00 00000		283 404,2	283 404,2
Подпрограмма "Оказание мер социальной поддержки детям-сиротам и детям, оставшимся без попечения родителей, лицам из их числа"	956	10	04	73 1 00 00000		283 404,2	283 404,2
Развитие семейных форм устройства детей-сирот и детей, оставшихся без попечения родителей	956	10	04	73 1 01 00000		262 278,0	262 278,0
Субвенция на содержание ребенка в семье опекуна (попечителя) и приемной семье, а также вознаграждение, причитающееся приемному родителю	956	10	04	73 1 01 75340		262 278,0	262 278,0
Социальное обеспечение и иные выплаты населению	956	10	04	73 1 01 75340	300	262 278,0	262 278,0
Обеспечение защиты жилищных и имущественных прав детей-сирот и детей, оставшихся без попечения родителей, лиц из их числа, профилактика социального сиротства	956	10	04	73 1 02 00000		21 126,2	21 126,2
Субвенция на предоставление мер социальной поддержки по оплате жилого помещения и коммунальных услуг детям-сиротам и детям, оставшимся без попечения родителей, лицам из числа детей-сирот и детей, оставшихся без попечения родителей	956	10	04	73 1 02 75200		18 961,5	18 961,5
Социальное обеспечение и иные выплаты населению	956	10	04	73 1 02 75200	300	18 961,5	18 961,5
Субвенция на реализацию Закона Мурманской области "О патронате" в части финансирования расходов по выплате денежного вознаграждения лицам, осуществляющим постинтернатный патронат в отношении несовершеннолетних и социальный патронат	956	10	04	73 1 02 75350		2 164,7	2 164,7
Социальное обеспечение и иные выплаты населению	956	10	04	73 1 02 75350	300	2 164,7	2 164,7
Управление финансов администрации города Мурманска	**957**					**458 821,4**	
Общегосударственные вопросы	**957**	**01**				**277 105,2**	
Функционирование Правительства Российской Федерации, высших исполнительных органов государственной власти субъектов Российской Федерации, местных администраций	**957**	**01**	**04**			**55 111,3**	
Муниципальная программа "Управление муниципальными финансами"	957	01	04	82 0 00 00000		55 111,3	
Аналитическая ведомственная целевая программа "Обеспечение эффективного управления муниципальными финансами"	957	01	04	82 2 00 00000		55 111,3	
Выполнение функций в сфере управления муниципальными финансами	957	01	04	82 2 01 00000		55 111,3	
Оплата труда работников органов местного самоуправления	957	01	04	82 2 01 06010		53 707,0	
Расходы на выплаты персоналу в целях обеспечения выполнения функций государственными (муниципальными) органами, казенными учреждениями, органами управления государственными внебюджетными фондами	957	01	04	82 2 01 06010	100	53 707,0	
Обеспечение функций работников органов местного самоуправления	957	01	04	82 2 01 06030		1 404,3	
Расходы на выплаты персоналу в целях обеспечения выполнения функций государственными (муниципальными) органами, казенными учреждениями, органами управления государственными внебюджетными фондами	957	01	04	82 2 01 06030	100	1 401,3	
Иные бюджетные ассигнования	957	01	04	82 2 01 06030	800	3,0	
Резервные фонды	**957**	**01**	**11**			**20 000,0**	
Непрограммные направления деятельности	957	01	11	99 0 00 00000		20 000,0	
Непрограммные направления деятельности структурных подразделений администрации города Мурманска	957	01	11	99 4 00 00000		20 000,0	
Резервный фонд администрации города Мурманска	957	01	11	99 4 00 20510		20 000,0	
Иные бюджетные ассигнования	957	01	11	99 4 00 20510	800	20 000,0	
Другие общегосударственные вопросы	**957**	**01**	**13**			**201 993,9**	
Муниципальная программа "Управление муниципальными финансами"	957	01	13	82 0 00 00000		8 670,5	
Подпрограмма "Совершенствование организации деятельности органов местного самоуправления"	957	01	13	82 1 00 00000		8 670,5	
Формирование условий для совершенствования организации деятельности органов местного самоуправления	957	01	13	82 1 01 00000		8 670,5	
Мероприятия по совершенствованию организации деятельности органов местного самоуправления	957	01	13	82 1 01 20320		8 670,5	
Расходы на выплаты персоналу в целях обеспечения выполнения функций государственными (муниципальными) органами, казенными учреждениями, органами управления государственными внебюджетными фондами	957	01	13	82 1 01 20320	100	252,3	
Закупка товаров, работ и услуг для обеспечения государственных (муниципальных) нужд	957	01	13	82 1 01 20320	200	8 418,2	
Непрограммные направления деятельности	957	01	13	99 0 00 00000		193 323,4	
Непрограммные направления деятельности структурных подразделений администрации города Мурманска	957	01	13	99 4 00 00000		193 323,4	
Обеспечение функций работников органов местного самоуправления	957	01	13	99 4 00 06030		106 323,4	
Иные бюджетные ассигнования	957	01	13	99 4 00 06030	800	106 323,4	
Единовременное поощрение за многолетнюю безупречную муниципальную службу	957	01	13	99 4 00 08210		7 000,0	
Иные бюджетные ассигнования	957	01	13	99 4 00 08210	800	7 000,0	
Выплаты по решениям судов и оплата государственной пошлины, расходы по совершению исполнительных действий	957	01	13	99 4 00 99990		80 000,0	
Иные бюджетные ассигнования	957	01	13	99 4 00 99990	800	80 000,0	
Обслуживание государственного и муниципального долга	**957**	**13**				**181 716,2**	
Обслуживание государственного внутреннего и муниципального долга	**957**	**13**	**01**			**181 716,2**	
Муниципальная программа "Управление муниципальными финансами"	957	13	01	82 0 00 00000		181 716,2	
Аналитическая ведомственная целевая программа "Обеспечение эффективного управления муниципальными финансами"	957	13	01	82 2 00 00000		181 716,2	
Выполнение функций в сфере управления муниципальными финансами	957	13	01	82 2 01 00000		181 716,2	
Процентные платежи по муниципальному долгу	957	13	01	82 2 01 20490		181 716,2	
Обслуживание государственного (муниципального) долга	957	13	01	82 2 01 20490	700	181 716,2	
Комитет по развитию городского хозяйства администрации города Мурманска	**958**					**4 055 194,5**	**1 994 995,0**
Общегосударственные вопросы	**958**	**01**				**53 195,4**	
Функционирование Правительства Российской Федерации, высших исполнительных органов государственной власти субъектов Российской Федерации, местных администраций	**958**	**01**	**04**			**51 336,0**	
Муниципальная программа "Развитие транспортной системы"	958	01	04	77 0 00 00000		51 336,0	
Аналитическая ведомственная целевая программа "Обеспечение деятельности комитета по развитию городского хозяйства администрации города Мурманска"	958	01	04	77 5 00 00000		51 336,0	
Эффективное выполнение муниципальных функций в сфере развития городского хозяйства	958	01	04	77 5 01 00000		51 336,0	
Оплата труда работников органов местного самоуправления	958	01	04	77 5 01 06010		49 835,0	
Расходы на выплаты персоналу в целях обеспечения выполнения функций государственными (муниципальными) органами, казенными учреждениями, органами управления государственными внебюджетными фондами	958	01	04	77 5 01 06010	100	49 835,0	
Обеспечение функций работников органов местного самоуправления	958	01	04	77 5 01 06030		1 501,0	
Расходы на выплаты персоналу в целях обеспечения выполнения функций государственными (муниципальными) органами, казенными учреждениями, органами управления государственными внебюджетными фондами	958	01	04	77 5 01 06030	100	1 500,0	
Иные бюджетные ассигнования	958	01	04	77 5 01 06030	800	1,0	
Другие общегосударственные вопросы	**958**	**01**	**13**			**1 859,4**	
Муниципальная программа "Управление муниципальными финансами"	958	01	13	82 0 00 00000		1 859,4	
Подпрограмма "Совершенствование организации деятельности органов местного самоуправления"	958	01	13	82 1 00 00000		1 859,4	
Формирование условий для совершенствования организации деятельности органов местного самоуправления	958	01	13	82 1 01 00000		1 859,4	
Мероприятия по совершенствованию организации деятельности органов местного самоуправления	958	01	13	82 1 01 20320		1 859,4	
Расходы на выплаты персоналу в целях обеспечения выполнения функций государственными (муниципальными) органами, казенными учреждениями, органами управления государственными внебюджетными фондами	958	01	13	82 1 01 20320	100	75,0	
Закупка товаров, работ и услуг для обеспечения государственных (муниципальных) нужд	958	01	13	82 1 01 20320	200	1 784,4	
Национальная экономика	**958**	**04**				**2 215 660,4**	**761 599,1**
Сельское хозяйство и рыболовство	**958**	**04**	**05**			**32 255,2**	**13 597,7**
Муниципальная программа "Развитие транспортной системы"	958	04	05	77 0 00 00000		21,5	21,5
Аналитическая ведомственная целевая программа "Обеспечение деятельности комитета по развитию городского хозяйства администрации города Мурманска"	958	04	05	77 5 00 00000		21,5	21,5
Эффективное выполнение муниципальных функций в сфере развития городского хозяйства	958	04	05	77 5 01 00000		21,5	21,5
Субвенция бюджетам муниципальных образований Мурманской области на осуществление деятельности по отлову и содержанию животных без владельцев	958	04	05	77 5 01 75590		21,5	21,5
Закупка товаров, работ и услуг для обеспечения государственных (муниципальных) нужд	958	04	05	77 5 01 75590	200	21,5	21,5
Муниципальная программа "Обеспечение безопасности проживания и охрана окружающей среды"	958	04	05	81 0 00 00000		32 233,7	13 576,2
Подпрограмма "Сокращение численности безнадзорных животных"	958	04	05	81 5 00 00000		32 233,7	13 576,2
Регулирование численности безнадзорных животных	958	04	05	81 5 01 00000		32 233,7	13 576,2
Обеспечение деятельности (оказание услуг) подведомственных учреждений, в том числе на предоставление муниципальным бюджетным и автономным учреждениям субсидий	958	04	05	81 5 01 00020		18 657,5	
Предоставление субсидий бюджетным, автономным учреждениям и иным некоммерческим организациям	958	04	05	81 5 01 00020	600	18 657,5	
Субвенция бюджетам муниципальных образований Мурманской области на осуществление деятельности по отлову и содержанию животных без владельцев	958	04	05	81 5 01 75590		13 576,2	13 576,2
Закупка товаров, работ и услуг для обеспечения государственных (муниципальных) нужд	958	04	05	81 5 01 75590	200	13 576,2	13 576,2
Транспорт	**958**	**04**	**08**			**131 640,2**	
Муниципальная программа "Развитие транспортной системы"	958	04	08	77 0 00 00000		131 640,2	
Подпрограмма "Транспортное обслуживание населения"	958	04	08	77 4 00 00000		131 640,2	
Организация транспортного обслуживания населения по муниципальным маршрутам регулярных перевозок	958	04	08	77 4 01 00000		131 640,2	
Осуществление регулярных перевозок пассажиров и багажа по регулируемым тарифам в границах муниципального образования город Мурманск	958	04	08	77 4 01 20280		130 483,6	
Закупка товаров, работ и услуг для обеспечения государственных (муниципальных) нужд	958	04	08	77 4 01 20280	200	130 483,6	
Субсидия на возмещение недополученных доходов транспортным организациям, осуществляющим регулярные перевозки пассажиров и багажа на муниципальных маршрутах по регулируемым тарифам, в связи с предоставлением льготы на проезд, установленной муниципальным нормативным правовым актом	958	04	08	77 4 01 60130		1 156,6	
Иные бюджетные ассигнования	958	04	08	77 4 01 60130	800	1 156,6	
Дорожное хозяйство (дорожные фонды)	**958**	**04**	**09**			**2 051 765,0**	**748 001,4**
Муниципальная программа "Развитие транспортной системы"	958	04	09	77 0 00 00000		2 051 165,0	748 001,4
Подпрограмма "Развитие транспортной инфраструктуры"	958	04	09	77 1 00 00000		864 002,8	642 501,4
Капитальный ремонт автомобильных дорог общего пользования местного значения	958	04	09	77 1 02 00000		150 200,0	75 100,0
Субсидия бюджету муниципального образования город Мурманск на осуществление городом Мурманском функций административного центра области	958	04	09	77 1 02 70580		75 100,0	75 100,0

Предоставление субсидий бюджетным, автономным учреждениям и иным некоммерческим организациям	958	04	09	77 1 02 70580	600	75 100,0	75 100,0
Софинансирование за счет средств местного бюджета к субсидии из областного бюджета бюджету муниципального образования город Мурманск на осуществление городом Мурманском функций административного центра области	958	04	09	77 1 02 S0580		75 100,0	
Предоставление субсидий бюджетным, автономным учреждениям и иным некоммерческим организациям	958	04	09	77 1 02 S0580	600	75 100,0	
Ремонт автомобильных дорог общего пользования местного значения	958	04	09	77 1 03 00000		172 802,8	86 401,4
Субсидия бюджету муниципального образования город Мурманск на осуществление городом Мурманском функций административного центра области	958	04	09	77 1 03 70580		86 401,4	86 401,4
Предоставление субсидий бюджетным, автономным учреждениям и иным некоммерческим организациям	958	04	09	77 1 03 70580	600	86 401,4	86 401,4
Софинансирование за счет средств местного бюджета к субсидии из областного бюджета бюджету муниципального образования город Мурманск на осуществление городом Мурманском функций административного центра области	958	04	09	77 1 03 S0580		86 401,4	
Предоставление субсидий бюджетным, автономным учреждениям и иным некоммерческим организациям	958	04	09	77 1 03 S0580	600	86 401,4	
Региональный проект "Дорожная сеть"	958	04	09	77 1 R1 00000		541 000,0	481 000,0
Финансовое обеспечение дорожной деятельности в рамках реализации национального проекта "Безопасные и качественные автомобильные дороги"	958	04	09	77 1 R1 53930		541 000,0	481 000,0
Предоставление субсидий бюджетным, автономным учреждениям и иным некоммерческим организациям	958	04	09	77 1 R1 53930	600	541 000,0	481 000,0
Подпрограмма "Повышение безопасности дорожного движения и снижение дорожно-транспортного травматизма"	958	04	09	77 2 00 00000		5 663,1	
Реализация комплекса инженерно-технических мероприятий, направленных на повышение безопасности дорожного движения	958	04	09	77 2 02 00000		5 663,1	
Обеспечение деятельности (оказание услуг) подведомственных учреждений, в том числе на предоставление муниципальным бюджетным и автономным учреждениям субсидий	958	04	09	77 2 02 00020		5 663,1	
Предоставление субсидий бюджетным, автономным учреждениям и иным некоммерческим организациям	958	04	09	77 2 02 00020	600	5 663,1	
Подпрограмма "Содержание и ремонт улично-дорожной сети и объектов благоустройства"	958	04	09	77 3 00 00000		1 181 499,1	105 500,0
Содержание и ремонт автомобильных дорог, элементов обустройства дорог	958	04	09	77 3 01 00000		1 181 499,1	105 500,0
Обеспечение деятельности (оказание услуг) подведомственных учреждений, в том числе на предоставление муниципальным бюджетным и автономным учреждениям субсидий	958	04	09	77 3 01 00020		970 499,1	
Предоставление субсидий бюджетным, автономным учреждениям и иным некоммерческим организациям	958	04	09	77 3 01 00020	600	970 499,1	
Субсидия бюджету муниципального образования город Мурманск на осуществление городом Мурманском функций административного центра области	958	04	09	77 3 01 70580		105 500,0	105 500,0
Предоставление субсидий бюджетным, автономным учреждениям и иным некоммерческим организациям	958	04	09	77 3 01 70580	600	105 500,0	105 500,0
Софинансирование за счет средств местного бюджета к субсидии из областного бюджета бюджету муниципального образования город Мурманск на осуществление городом Мурманском функций административного центра области	958	04	09	77 3 01 S0580		105 500,0	
Предоставление субсидий бюджетным, автономным учреждениям и иным некоммерческим организациям	958	04	09	77 3 01 S0580	600	105 500,0	
Непрограммные направления деятельности	958	04	09	99 0 00 00000		600,0	
Непрограммные направления деятельности структурных подразделений администрации города Мурманска	958	04	09	99 4 00 00000		600,0	
Выплаты по решениям судов и оплата государственной пошлины, расходы по совершению исполнительных действий	958	04	09	99 4 00 99990		600,0	
Иные бюджетные ассигнования	958	04	09	99 4 00 99990	800	600,0	
Жилищно-коммунальное хозяйство	**958**	**05**				**503 257,9**	**71 123,5**
Благоустройство	**958**	**05**	**03**			**503 257,9**	**71 123,5**
Муниципальная программа "Развитие транспортной системы"	958	05	03	77 0 00 00000		402 482,9	71 123,5
Подпрограмма "Содержание и ремонт улично-дорожной сети и объектов благоустройства"	958	05	03	77 3 00 00000		402 482,9	71 123,5
Содержание и ремонт объектов благоустройства	958	05	03	77 3 02 00000		320 935,9	30 350,0
Обеспечение деятельности (оказание услуг) подведомственных учреждений, в том числе на предоставление муниципальным бюджетным и автономным учреждениям субсидий	958	05	03	77 3 02 00020		259 935,9	
Предоставление субсидий бюджетным, автономным учреждениям и иным некоммерческим организациям	958	05	03	77 3 02 00020	600	259 935,9	
Оказание услуг по перевозке в морг безродных, невостребованных и неопознанных тел умерших	958	05	03	77 3 02 20110		300,0	
Закупка товаров, работ и услуг для обеспечения государственных (муниципальных) нужд	958	05	03	77 3 02 20110	200	300,0	
Субсидия бюджету муниципального образования город Мурманск на осуществление городом Мурманском функций административного центра области	958	05	03	77 3 02 70580		30 350,0	30 350,0
Предоставление субсидий бюджетным, автономным учреждениям и иным некоммерческим организациям	958	05	03	77 3 02 70580	600	30 350,0	30 350,0
Софинансирование за счет средств местного бюджета к субсидии из областного бюджета бюджету муниципального образования город Мурманск на осуществление городом Мурманском функций административного центра области	958	05	03	77 3 02 S0580		30 350,0	
Предоставление субсидий бюджетным, автономным учреждениям и иным некоммерческим организациям	958	05	03	77 3 02 S0580	600	30 350,0	
Капитальный ремонт и ремонт наружного освещения	958	05	03	77 3 03 00000		81 547,0	40 773,5
Субсидия бюджету муниципального образования город Мурманск на осуществление городом Мурманском функций административного центра области	958	05	03	77 3 03 70580		40 773,5	40 773,5
Предоставление субсидий бюджетным, автономным учреждениям и иным некоммерческим организациям	958	05	03	77 3 03 70580	600	40 773,5	40 773,5
Софинансирование за счет средств местного бюджета к субсидии из областного бюджета бюджету муниципального образования город Мурманск на осуществление городом Мурманском функций административного центра области	958	05	03	77 3 03 S0580		40 773,5	
Предоставление субсидий бюджетным, автономным учреждениям и иным некоммерческим организациям	958	05	03	77 3 03 S0580	600	40 773,5	
Муниципальная программа "Формирование современной городской среды на территории муниципального образования город Мурманск"	958	05	03	84 0 00 00000		100 775,0	
Подпрограмма "Обеспечение комплексного благоустройства территорий муниципального образования город Мурманск"	958	05	03	84 1 00 00000		100 775,0	
Региональный проект "Формирование комфортной городской среды"	958	05	03	84 1 F2 00000		100 775,0	
Софинансирование за счет средств местного бюджета к субсидии из областного бюджета на поддержку муниципальных программ формирования современной городской среды в части выполнения мероприятий по благоустройству дворовых территорий	958	05	03	84 1 F2 S1210		100 775,0	
Предоставление субсидий бюджетным, автономным учреждениям и иным некоммерческим организациям	958	05	03	84 1 F2 S1210	600	100 775,0	
Охрана окружающей среды	**958**	**06**				**1 177 503,5**	**1 058 954,1**
Другие вопросы в области охраны окружающей среды	**958**	**06**	**05**			**1 177 503,5**	**1 058 954,1**
Муниципальная программа "Обеспечение безопасности проживания и охрана окружающей среды"	958	06	05	81 0 00 00000		1 177 503,5	1 058 954,1
Подпрограмма "Охрана окружающей среды в городе Мурманске"	958	06	05	81 1 00 00000		1 177 503,5	1 058 954,1
Реализация комплекса мероприятий в области охраны окружающей среды	958	06	05	81 1 01 00000		20 963,9	
Обеспечение деятельности (оказание услуг) подведомственных учреждений, в том числе на предоставление муниципальным бюджетным и автономным учреждениям субсидий	958	06	05	81 1 01 00020		20 963,9	
Предоставление субсидий бюджетным, автономным учреждениям и иным некоммерческим организациям	958	06	05	81 1 01 00020	600	20 963,9	
Информирование населения об охране окружающей среды	958	06	05	81 1 02 00000		350,0	
Повышение уровня экологической культуры населения города Мурманска	958	06	05	81 1 02 20440		350,0	
Закупка товаров, работ и услуг для обеспечения государственных (муниципальных) нужд	958	06	05	81 1 02 20440	200	350,0	
Региональный проект "Чистая страна"	958	06	05	81 1 G1 00000		1 156 189,6	1 058 954,1
Ликвидация несанкционированных свалок в границах городов и наиболее опасных объектов накопленного экологического вреда окружающей среде	958	06	05	81 1 G1 52420		1 156 189,6	1 058 954,1
Закупка товаров, работ и услуг для обеспечения государственных (муниципальных) нужд	958	06	05	81 1 G1 52420	200	1 156 189,6	1 058 954,1
Социальная политика	**958**	**10**				**105 577,3**	**103 318,3**
Социальное обеспечение населения	**958**	**10**	**03**			**105 577,3**	**103 318,3**
Муниципальная программа "Социальная поддержка"	958	10	03	73 0 00 00000		1 141,8	1 141,8
Подпрограмма "Дополнительные меры социальной поддержки отдельных категорий граждан"	958	10	03	73 2 00 00000		1 141,8	1 141,8
Обеспечение дополнительных мер социальной поддержки отдельных категорий граждан	958	10	03	73 2 01 00000		1 141,8	1 141,8
Субвенция на возмещение расходов по гарантированному перечню услуг по погребению	958	10	03	73 2 01 75230		1 141,8	1 141,8
Иные бюджетные ассигнования	958	10	03	73 2 01 75230	800	1 141,8	1 141,8
Муниципальная программа "Развитие транспортной системы"	958	10	03	77 0 00 00000		104 435,5	102 176,5
Подпрограмма "Содержание и ремонт улично-дорожной сети и объектов благоустройства"	958	10	03	77 3 00 00000		2 259,0	
Содержание и ремонт автомобильных дорог, элементов обустройства дорог	958	10	03	77 3 01 00000		2 259,0	
Обеспечение деятельности (оказание услуг) подведомственных учреждений, в том числе на предоставление муниципальным бюджетным и автономным учреждениям субсидий	958	10	03	77 3 01 00020		2 259,0	
Обеспечение деятельности (оказание услуг) подведомственных учреждений, в том числе на предоставление муниципальным бюджетным и автономным учреждениям субсидий	958	10	03	77 3 01 00020	600	2 259,0	
Подпрограмма "Транспортное обслуживание населения"	958	10	03	77 4 00 00000		102 159,3	102 159,3
Организация транспортного обслуживания населения по муниципальным маршрутам регулярных перевозок	958	10	03	77 4 01 00000		102 159,3	102 159,3
Субвенции на реализацию Закона Мурманской области "О предоставлении льготного проезда на городском электрическом и автомобильном транспорте общего пользования обучающимся государственных областных и муниципальных образовательных организаций Мурманской области"	958	10	03	77 4 01 76600		102 159,3	102 159,3
Иные бюджетные ассигнования	958	10	03	77 4 01 76600	800	102 159,3	102 159,3
Аналитическая ведомственная целевая программа "Обеспечение деятельности комитета по развитию городского хозяйства администрации города Мурманска"	958	10	03	77 5 00 00000		17,2	17,2
Эффективное выполнение муниципальных функций в сфере развития городского хозяйства	958	10	03	77 5 01 00000		17,2	17,2
Субвенция на возмещение расходов по гарантированному перечню услуг по погребению	958	10	03	77 5 01 75230		17,2	17,2
Закупка товаров, работ и услуг для обеспечения государственных (муниципальных) нужд	958	10	03	77 5 01 75230	200	17,2	17,2
Комитет по охране здоровья администрации города Мурманска	**959**					**9 702,0**	
Общегосударственные вопросы	**959**	**01**				**9 702,0**	
Функционирование Правительства Российской Федерации, высших исполнительных органов государственной власти субъектов Российской Федерации, местных администраций	**959**	**01**	**04**			**6 390,0**	
Муниципальная программа "Охрана здоровья населения города Мурманска"	959	01	04	72 0 00 00000		6 390,0	
Аналитическая ведомственная целевая программа "Обеспечение деятельности комитета по охране здоровья администрации города Мурманска"	959	01	04	72 3 00 00000		6 390,0	
Эффективное выполнение муниципальных функций в сфере охраны здоровья	959	01	04	72 3 01 00000		6 390,0	
Оплата труда работников органов местного самоуправления	959	01	04	72 3 01 06010		6 289,0	
Расходы на выплаты персоналу в целях обеспечения выполнения функций государственными (муниципальными) органами, казенными учреждениями, органами управления государственными внебюджетными фондами	959	01	04	72 3 01 06010	100	6 289,0	
Обеспечение функций работников органов местного самоуправления	959	01	04	72 3 01 06030		101,0	
Расходы на выплаты персоналу в целях обеспечения выполнения функций государственными (муниципальными) органами, казенными учреждениями, органами управления государственными внебюджетными фондами	959	01	04	72 3 01 06030	100	100,0	
Иные бюджетные ассигнования	959	01	04	72 3 01 06030	800	1,0	
Другие общегосударственные вопросы	**959**	**01**	**13**			**3 312,0**	
Муниципальная программа "Охрана здоровья населения города Мурманска"	959	01	13	72 0 00 00000		3 193,0	
Подпрограмма "Формирование здорового образа жизни населения города Мурманска"	959	01	13	72 1 00 00000		25,0	

Обеспечение регулярного информирования населения города Мурманска, направленного на формирование здорового образа жизни у населения города Мурманска	959	01	13	72 1 01 00000		12,5	
Организация издания и тиражирования информационных материалов о здоровом образе жизни для населения	959	01	13	72 1 01 20160		12,5	
Закупка товаров, работ и услуг для обеспечения государственных (муниципальных) нужд	959	01	13	72 1 01 20160	200	12,5	
Обучение детского населения города Мурманска навыкам здорового образа жизни	959	01	13	72 1 02 00000		12,5	
Подготовка и распространение информационных материалов (буклетов, листовок, брошюр) среди обучающихся общеобразовательных учреждений	959	01	13	72 1 02 20170		12,5	
Закупка товаров, работ и услуг для обеспечения государственных (муниципальных) нужд	959	01	13	72 1 02 20170	200	12,5	
Подпрограмма "Диспансеризация муниципальных служащих города Мурманска"	959	01	13	72 2 00 00000		3 168,0	
Определение рисков развития заболеваний, раннее выявление имеющихся заболеваний, в том числе препятствующих прохождению муниципальной службы	959	01	13	72 2 01 00000		3 168,0	
Проведение диспансеризации муниципальных служащих	959	01	13	72 2 01 20180		3 168,0	
Закупка товаров, работ и услуг для обеспечения государственных (муниципальных) нужд	959	01	13	72 2 01 20180	200	3 168,0	
Муниципальная программа "Управление муниципальными финансами"	959	01	13	82 0 00 00000		119,0	
Подпрограмма "Совершенствование организации деятельности органов местного самоуправления"	959	01	13	82 1 00 00000		119,0	
Формирование условий для совершенствования организации деятельности органов местного самоуправления	959	01	13	82 1 01 00000		119,0	
Мероприятия по совершенствованию организации деятельности органов местного самоуправления	959	01	13	82 1 01 20320		119,0	
Закупка товаров, работ и услуг для обеспечения государственных (муниципальных) нужд	959	01	13	82 1 01 20320	200	119,0	
Комитет по строительству администрации города Мурманска	**960**					**1 608 535,4**	**897 792,1**
Общегосударственные вопросы	**960**	**01**				**13 324,7**	
Функционирование Правительства Российской Федерации, высших исполнительных органов государственной власти субъектов Российской Федерации, местных администраций	**960**	**01**	**04**			**12 605,0**	
Муниципальная программа "Жилищно-коммунальное хозяйство"	960	01	04	80 0 00 00000		12 605,0	
Аналитическая ведомственная целевая программа "Обеспечение деятельности комитета по строительству администрации города Мурманска"	960	01	04	80 8 00 00000		12 605,0	
Эффективное выполнение функций в сфере строительства, реконструкции, ремонта, сноса или демонтажа объектов капитального строительства, линейных объектов, временных зданий и сооружений на территории города Мурманска	960	01	04	80 8 01 00000		12 605,0	
Оплата труда работников органов местного самоуправления	960	01	04	80 8 01 06010		12 384,0	
Расходы на выплаты персоналу в целях обеспечения выполнения функций государственными (муниципальными) органами, казенными учреждениями, органами управления государственными внебюджетными фондами	960	01	04	80 8 01 06010	100	12 384,0	
Обеспечение функций работников органов местного самоуправления	960	01	04	80 8 01 06030		221,0	
Расходы на выплаты персоналу в целях обеспечения выполнения функций государственными (муниципальными) органами, казенными учреждениями, органами управления государственными внебюджетными фондами	960	01	04	80 8 01 06030	100	220,0	
Иные бюджетные ассигнования	960	01	04	80 8 01 06030	800	1,0	
Другие общегосударственные вопросы	**960**	**01**	**13**			**719,7**	
Муниципальная программа "Управление муниципальными финансами"	960	01	13	82 0 00 00000		719,7	
Подпрограмма "Совершенствование организации деятельности органов местного самоуправления"	960	01	13	82 1 00 00000		719,7	
Формирование условий для совершенствования организации деятельности органов местного самоуправления	960	01	13	82 1 01 00000		719,7	
Мероприятия по совершенствованию организации деятельности органов местного самоуправления	960	01	13	82 1 01 20320		719,7	
Расходы на выплаты персоналу в целях обеспечения выполнения функций государственными (муниципальными) органами, казенными учреждениями, органами управления государственными внебюджетными фондами	960	01	13	82 1 01 20320	100	59,4	
Закупка товаров, работ и услуг для обеспечения государственных (муниципальных) нужд	960	01	13	82 1 01 20320	200	660,3	
Национальная экономика	**960**	**04**				**124 148,5**	
Другие вопросы в области национальной экономики	**960**	**04**	**12**			**124 148,5**	
Муниципальная программа "Управление имуществом и жилищная политика"	960	04	12	78 0 00 00000		8 111,2	
Подпрограмма "Создание условий для эффективного использования муниципального имущества города Мурманска"	960	04	12	78 6 00 00000		8 111,2	
Создание условий для вовлечения в хозяйственный оборот объектов муниципального имущества	960	04	12	78 6 01 00000		8 111,2	
Мероприятия, связанные со сносом аварийных нежилых зданий, строений	960	04	12	78 6 01 20220		4 242,0	
Закупка товаров, работ и услуг для обеспечения государственных (муниципальных) нужд	960	04	12	78 6 01 20220	200	4 242,0	
Капитальный и текущий ремонт муниципальных нежилых зданий, помещений, строений, и их частей для вовлечения в хозяйственный оборот, в том числе разработка проектной документации	960	04	12	78 6 01 20480		3 869,2	
Закупка товаров, работ и услуг для обеспечения государственных (муниципальных) нужд	960	04	12	78 6 01 20480	200	3 869,2	
Муниципальная программа "Жилищно-коммунальное хозяйство"	960	04	12	80 0 00 00000		113 037,3	
Подпрограмма "Капитальный и текущий ремонт объектов муниципальной собственности города Мурманска"	960	04	12	80 4 00 00000		113 037,3	
Улучшение технических характеристик объектов муниципальной собственности в жилищно-коммунальной сфере	960	04	12	80 4 01 00000		113 037,3	
Обеспечение деятельности казенных учреждений	960	04	12	80 4 01 00030		113 037,3	
Расходы на выплаты персоналу в целях обеспечения выполнения функций государственными (муниципальными) органами, казенными учреждениями, органами управления государственными внебюджетными фондами	960	04	12	80 4 01 00030	100	98 999,9	
Закупка товаров, работ и услуг для обеспечения государственных (муниципальных) нужд	960	04	12	80 4 01 00030	200	12 846,6	
Иные бюджетные ассигнования	960	04	12	80 4 01 00030	800	1 190,8	
Непрограммные направления деятельности	960	04	12	99 0 00 00000		3 000,0	
Непрограммные направления деятельности структурных подразделений администрации города Мурманска	960	04	12	99 4 00 00000		3 000,0	
Исполнение решения судебных органов по освобождению земельных участков от самовольных строений	960	04	12	99 4 00 90010		3 000,0	
Закупка товаров, работ и услуг для обеспечения государственных (муниципальных) нужд	960	04	12	99 4 00 90010	200	3 000,0	
Жилищно-коммунальное хозяйство	**960**	**05**				**114 252,1**	
Жилищное хозяйство	**960**	**05**	**01**			**49 041,6**	
Муниципальная программа "Развитие образования"	960	05	01	71 0 00 00000		6 182,9	
Подпрограмма "Модернизация образования в городе Мурманске"	960	05	01	71 1 00 00000		6 182,9	
Подготовительные мероприятия для участия в региональном проекте "Современная школа"	960	05	01	71 1 03 00000		6 182,9	
Организация и проведение сноса расселенных многоквартирных домов, в том числе предпроектные работы	960	05	01	71 1 03 20640		6 182,9	
Закупка товаров, работ и услуг для обеспечения государственных (муниципальных) нужд	960	05	01	71 1 03 20640	200	6 182,9	
Муниципальная программа "Управление имуществом и жилищная политика"	960	05	01	78 0 00 00000		400,0	
Подпрограмма "Переселение граждан из многоквартирных домов, признанных аварийными до 01.01.2017"	960	05	01	78 1 00 00000		200,0	
Комплекс мероприятий, направленных на улучшение жилищных условий граждан, проживающих в аварийном жилищном фонде	960	05	01	78 1 01 00000		200,0	
Мероприятия по ограничению доступа в расселенные аварийные многоквартирные дома	960	05	01	78 1 01 20670		200,0	
Закупка товаров, работ и услуг для обеспечения государственных (муниципальных) нужд	960	05	01	78 1 01 20670	200	200,0	
Подпрограмма "Обеспечение благоустроенным жильем жителей города Мурманска, проживающих в многоквартирных домах пониженной капитальности, имеющих не все виды благоустройства"	960	05	01	78 2 00 00000		200,0	
Комплекс мероприятий, направленных на улучшение жилищных условий граждан, проживающих в многоквартирных домах пониженной капитальности	960	05	01	78 2 01 00000		200,0	
Мероприятия по ограничению доступа в расселенные аварийные многоквартирные дома	960	05	01	78 2 01 20670		200,0	
Закупка товаров, работ и услуг для обеспечения государственных (муниципальных) нужд	960	05	01	78 2 01 20670	200	200,0	
Муниципальная программа "Жилищно-коммунальное хозяйство"	960	05	01	80 0 00 00000		42 458,7	
Подпрограмма "Капитальный и текущий ремонт объектов муниципальной собственности города Мурманска"	960	05	01	80 4 00 00000		42 458,7	
Улучшение технических характеристик объектов муниципальной собственности в жилищно-коммунальной сфере	960	05	01	80 4 01 00000		42 458,7	
Капитальный и текущий ремонт объектов муниципальной собственности	960	05	01	80 4 01 20200		42 458,7	
Закупка товаров, работ и услуг для обеспечения государственных (муниципальных) нужд	960	05	01	80 4 01 20200	200	42 458,7	
Коммунальное хозяйство	**960**	**05**	**02**			**45 351,9**	
Муниципальная программа "Жилищно-коммунальное хозяйство"	960	05	02	80 0 00 00000		40 351,9	
Подпрограмма "Подготовка объектов жилищно-коммунального хозяйства муниципального образования город Мурманск к работе в осенне-зимний период"	960	05	02	80 3 00 00000		29 351,9	
Обеспечение готовности коммунальных систем жизнеобеспечения к работе в осенне-зимний период	960	05	02	80 3 01 00000		29 351,9	
Реконструкция муниципальных коммунальных сетей	960	05	02	80 3 01 40070		29 351,9	
Капитальные вложения в объекты государственной (муниципальной) собственности	960	05	02	80 3 01 40070	400	29 351,9	
Подпрограмма "Капитальный и текущий ремонт объектов муниципальной собственности города Мурманска"	960	05	02	80 4 00 00000		11 000,0	
Улучшение технических характеристик объектов муниципальной собственности в жилищно-коммунальной сфере	960	05	02	80 4 01 00000		5 000,0	
Капитальный и текущий ремонт объектов коммунального хозяйства	960	05	02	80 4 01 20550		5 000,0	
Закупка товаров, работ и услуг для обеспечения государственных (муниципальных) нужд	960	05	02	80 4 01 20550	200	5 000,0	
Развитие инфраструктуры в сфере жилищно-коммунального хозяйства	960	05	02	80 4 02 00000		6 000,0	
Строительство объекта с котельными установками и вспомогательным технологическим оборудованием	960	05	02	80 4 02 40150		6 000,0	
Капитальные вложения в объекты государственной (муниципальной) собственности	960	05	02	80 4 02 40150	400	6 000,0	
Непрограммные направления деятельности	960	05	02	99 0 00 00000		5 000,0	
Непрограммные направления деятельности структурных подразделений администрации города Мурманска	960	05	02	99 4 00 00000		5 000,0	
Субсидия на финансовое обеспечение затрат, связанных с выполнением работ по организации строительства очистных сооружений для очистки сточных вод	960	05	02	99 4 00 90020		5 000,0	
Иные бюджетные ассигнования	960	05	02	99 4 00 90020	800	5 000,0	
Благоустройство	**960**	**05**	**03**			**19 858,6**	
Муниципальная программа "Жилищно-коммунальное хозяйство"	960	05	03	80 0 00 00000		11 252,6	
Подпрограмма "Ремонт элементов благоустройства города Мурманска"	960	05	03	80 1 00 00000		11 252,6	
Приведение подпорных стенок к нормативным требованиям	960	05	03	80 1 01 00000		11 252,6	
Капитальный и текущий ремонт подпорных стенок	960	05	03	80 1 01 20940		11 252,6	
Закупка товаров, работ и услуг для обеспечения государственных (муниципальных) нужд	960	05	03	80 1 01 20940	200	11 252,6	
Муниципальная программа "Обеспечение безопасности проживания и охрана окружающей среды"	960	05	03	81 0 00 00000		8 606,0	
Подпрограмма "Расширение городского кладбища на 7-8 км автодороги Кола-Мурмаши"	960	05	03	81 2 00 00000		8 606,0	
Комплекс мероприятий по увеличению и благоустройству площади захоронений	960	05	03	81 2 01 00000		8 606,0	
Расширение городского кладбища на 7-8 км автодороги Кола-Мурмаши	960	05	03	81 2 01 40030		8 606,0	
Капитальные вложения в объекты государственной (муниципальной) собственности	960	05	03	81 2 01 40030	400	8 606,0	
Образование	**960**	**07**				**1 296 641,4**	**894 742,2**
Дошкольное образование	**960**	**07**	**01**			**317 402,2**	**182 477,6**
Муниципальная программа "Развитие образования"	960	07	01	71 0 00 00000		317 402,2	182 477,6
Подпрограмма "Модернизация образования в городе Мурманске"	960	07	01	71 1 00 00000		317 402,2	182 477,6

Развитие современной инфраструктуры системы образования	960	07	01	71 1 01 00000		31 500,0	
Строительство (реконструкция) объектов дошкольного образования	960	07	01	71 1 01 40080		31 500,0	
Капитальные вложения в объекты государственной (муниципальной) собственности	960	07	01	71 1 01 40080	400	31 500,0	
Мероприятия по улучшению технических характеристик объектов образования	960	07	01	71 1 02 00000		18 089,8	
Капитальный ремонт объектов дошкольного образования	960	07	01	71 1 02 20900		18 089,8	
Закупка товаров, работ и услуг для обеспечения государственных (муниципальных) нужд	960	07	01	71 1 02 20900	200	18 089,8	
Региональный проект "Содействие занятости женщин - создание условий дошкольного образования для детей в возрасте до трех лет"	960	07	01	71 1 P2 00000		267 812,4	182 477,6
Создание дополнительных мест для детей в возрасте от 1,5 до 3 лет в образовательных организациях, осуществляющих образовательную деятельность по образовательным программам дошкольного образования	960	07	01	71 1 P2 52320		267 812,4	182 477,6
Капитальные вложения в объекты государственной (муниципальной) собственности	960	07	01	71 1 P2 52320	400	267 812,4	182 477,6
Общее образование	**960**	**07**	**02**			**769 804,7**	**534 224,1**
Муниципальная программа "Развитие образования"	960	07	02	71 0 00 00000		769 804,7	534 224,1
Подпрограмма "Модернизация образования в городе Мурманске"	960	07	02	71 1 00 00000		769 804,7	534 224,1
Мероприятия по улучшению технических характеристик объектов образования	960	07	02	71 1 02 00000		105 995,0	
Капитальный ремонт объектов общего образования	960	07	02	71 1 02 20960		105 995,0	
Закупка товаров, работ и услуг для обеспечения государственных (муниципальных) нужд	960	07	02	71 1 02 20960	200	105 995,0	
Региональный проект "Современная школа"	960	07	02	71 1 E1 00000		663 809,7	534 224,1
Создание новых мест в общеобразовательных организациях	960	07	02	71 1 E1 55200		663 809,7	534 224,1
Капитальные вложения в объекты государственной (муниципальной) собственности	960	07	02	71 1 E1 55200	400	663 809,7	534 224,1
Дополнительное образование детей	**960**	**07**	**03**			**209 434,5**	**178 040,5**
Муниципальная программа "Развитие образования"	960	07	03	71 0 00 00000		1 200,0	
Подпрограмма "Модернизация образования в городе Мурманске"	960	07	03	71 1 00 00000		1 200,0	
Развитие современной инфраструктуры системы образования	960	07	03	71 1 01 00000		1 200,0	
Строительство (реконструкция) объектов дополнительного образования	960	07	03	71 1 01 40130		1 200,0	
Капитальные вложения в объекты государственной (муниципальной) собственности	960	07	03	71 1 01 40130	400	1 200,0	
Муниципальная программа "Развитие культуры"	960	07	03	74 0 00 00000		208 234,5	178 040,5
Подпрограмма "Развитие и модернизация муниципальных учреждений в сфере культуры и искусства"	960	07	03	74 1 00 00000		208 234,5	178 040,5
Создание благоприятных условий для развития учреждений сферы культуры и искусства	960	07	03	74 1 01 00000		30 194,0	
Капитальный ремонт объектов культуры	960	07	03	74 1 01 20930		30 194,0	
Закупка товаров, работ и услуг для обеспечения государственных (муниципальных) нужд	960	07	03	74 1 01 20930	200	30 194,0	
Региональный проект "Культурная среда"	960	07	03	74 1 A1 00000		178 040,5	178 040,5
Государственная поддержка отрасли культуры	960	07	03	74 1 A1 55190		178 040,5	178 040,5
Закупка товаров, работ и услуг для обеспечения государственных (муниципальных) нужд	960	07	03	74 1 A1 55190	200	178 040,5	178 040,5
Социальная политика	**960**	**10**				**8 439,9**	**3 049,9**
Социальное обеспечение населения	**960**	**10**	**03**			**3 390,0**	
Муниципальная программа "Социальная поддержка"	960	10	03	73 0 00 00000		3 390,0	
Подпрограмма "Дополнительные меры социальной поддержки отдельных категорий граждан"	960	10	03	73 2 00 00000		390,0	
Обеспечение дополнительных мер социальной поддержки отдельных категорий граждан	960	10	03	73 2 01 00000		390,0	
Организация мероприятий по ремонту квартир ветеранов Великой Отечественной войны, в том числе экспертиза	960	10	03	73 2 01 20070		390,0	
Социальное обеспечение и иные выплаты населению	960	10	03	73 2 01 20070	300	390,0	
Подпрограмма "Создание доступной среды для инвалидов и других маломобильных групп населения на территории города Мурманска"	960	10	03	73 3 00 00000		3 000,0	
Проведение мероприятий по созданию безбарьерной среды	960	10	03	73 3 01 00000		3 000,0	
Приспособление жилых помещений и общего домового имущества в многоквартирных домах с учетом потребностей инвалидов, в том числе проведение обследований, разработка проектной документации, выполнение инженерных изысканий, проверка достоверности определения сметной стоимости, восстановительные работы	960	10	03	73 3 01 20090		3 000,0	
Социальное обеспечение и иные выплаты населению	960	10	03	73 3 01 20090	300	3 000,0	
Охрана семьи и детства	**960**	**10**	**04**			**5 049,9**	**3 049,9**
Муниципальная программа "Социальная поддержка"	960	10	04	73 0 00 00000		5 049,9	3 049,9
Подпрограмма "Оказание мер социальной поддержки детям-сиротам и детям, оставшимся без попечения родителей, лицам из их числа"	960	10	04	73 1 00 00000		5 049,9	3 049,9
Обеспечение защиты жилищных и имущественных прав детей-сирот и детей, оставшихся без попечения родителей, лиц из их числа, профилактика социального сиротства	960	10	04	73 1 02 00000		5 049,9	3 049,9
Организация мероприятий по ремонту квартир (жилых помещений), закрепленных за лицами из числа детей-сирот и детей, оставшихся без попечения родителей	960	10	04	73 1 02 20250		2 000,0	
Социальное обеспечение и иные выплаты населению	960	10	04	73 1 02 20250	300	2 000,0	
Субвенция на осуществление ремонта жилых помещений, собственниками которых являются дети-сироты и дети, оставшиеся без попечения родителей, лица из числа детей-сирот и детей, оставшихся без попечения родителей, либо текущего ремонта жилых помещений, право пользования которыми сохранено за детьми-сиротами и детьми, оставшимися без попечения родителей, лицами из числа детей-сирот и детей, оставшихся без попечения родителей	960	10	04	73 1 02 75250		3 049,9	3 049,9
Социальное обеспечение и иные выплаты населению	960	10	04	73 1 02 75250	300	3 049,9	3 049,9
Физическая культура и спорт	**960**	**11**				**51 728,8**	
Физическая культура	**960**	**11**	**01**			**51 728,8**	
Муниципальная программа "Развитие физической культуры и спорта"	960	11	01	75 0 00 00000		51 728,8	
Подпрограмма "Развитие материально-технической базы спорта города Мурманска"	960	11	01	75 1 00 00000		51 728,8	
Развитие инфраструктуры в сфере физической культуры и спорта	960	11	01	75 1 01 00000		51 728,8	
Капитальный и текущий ремонт объектов спорта	960	11	01	75 1 01 20980		18 524,5	
Закупка товаров, работ и услуг для обеспечения государственных (муниципальных) нужд	960	11	01	75 1 01 20980	200	18 524,5	
Строительство (реконструкция) спортивных объектов	960	11	01	75 1 01 40090		33 204,3	
Капитальные вложения в объекты государственной (муниципальной) собственности	960	11	01	75 1 01 40090	400	33 204,3	
Контрольно-счетная палата города Мурманска	**965**					**37 047,1**	
Общегосударственные вопросы	**965**	**01**				**37 047,1**	
Обеспечение деятельности финансовых, налоговых и таможенных органов и органов финансового (финансово-бюджетного) надзора	**965**	**01**	**06**			**34 976,0**	
Непрограммные направления деятельности	965	01	06	99 0 00 00000		34 976,0	
Непрограммные направления деятельности контрольно-счетной палаты города Мурманска	965	01	06	99 2 00 00000		34 976,0	
Оплата труда руководителя контрольно-счетной палаты муниципального образования и его заместителей	965	01	06	99 2 00 05010		6 000,0	
Расходы на выплаты персоналу в целях обеспечения выполнения функций государственными (муниципальными) органами, казенными учреждениями, органами управления государственными внебюджетными фондами	965	01	06	99 2 00 05010	100	6 000,0	
Обеспечение функций руководителя контрольно-счетной палаты муниципального образования и его заместителей	965	01	06	99 2 00 05030		70,0	
Расходы на выплаты персоналу в целях обеспечения выполнения функций государственными (муниципальными) органами, казенными учреждениями, органами управления государственными внебюджетными фондами	965	01	06	99 2 00 05030	100	70,0	
Оплата труда работников органов местного самоуправления	965	01	06	99 2 00 06010		28 474,0	
Расходы на выплаты персоналу в целях обеспечения выполнения функций государственными (муниципальными) органами, казенными учреждениями, органами управления государственными внебюджетными фондами	965	01	06	99 2 00 06010	100	28 474,0	
Обеспечение функций работников органов местного самоуправления	965	01	06	99 2 00 06030		432,0	
Расходы на выплаты персоналу в целях обеспечения выполнения функций государственными (муниципальными) органами, казенными учреждениями, органами управления государственными внебюджетными фондами	965	01	06	99 2 00 06030	100	431,0	
Иные бюджетные ассигнования	965	01	06	99 2 00 06030	800	1,0	
Другие общегосударственные вопросы	**965**	**01**	**13**			**2 071,1**	
Муниципальная программа "Охрана здоровья населения города Мурманска"	965	01	13	72 0 00 00000		165,7	
Подпрограмма "Диспансеризация муниципальных служащих города Мурманска"	965	01	13	72 2 00 00000		165,7	
Определение рисков развития заболеваний, раннее выявление имеющихся заболеваний, в том числе препятствующих прохождению муниципальной службы	965	01	13	72 2 01 00000		165,7	
Проведение диспансеризации муниципальных служащих	965	01	13	72 2 01 20180		165,7	
Закупка товаров, работ и услуг для обеспечения государственных (муниципальных) нужд	965	01	13	72 2 01 20180	200	165,7	
Муниципальная программа "Управление муниципальными финансами"	965	01	13	82 0 00 00000		1 905,4	
Подпрограмма "Совершенствование организации деятельности органов местного самоуправления"	965	01	13	82 1 00 00000		1 905,4	
Формирование условий для совершенствования организации деятельности органов местного самоуправления	965	01	13	82 1 01 00000		1 905,4	
Мероприятия по совершенствованию организации деятельности органов местного самоуправления	965	01	13	82 1 01 20320		1 905,4	
Расходы на выплаты персоналу в целях обеспечения выполнения функций государственными (муниципальными) органами, казенными учреждениями, органами управления государственными внебюджетными фондами	965	01	13	82 1 01 20320	100	135,4	
Закупка товаров, работ и услуг для обеспечения государственных (муниципальных) нужд	965	01	13	82 1 01 20320	200	1 770,0	
Комитет градостроительства и территориального развития администрации города Мурманска	**966**					**56 488,1**	
Общегосударственные вопросы	**966**	**01**				**36 813,2**	
Функционирование Правительства Российской Федерации, высших исполнительных органов государственной власти субъектов Российской Федерации, местных администраций	**966**	**01**	**04**			**35 609,9**	
Муниципальная программа "Градостроительная политика"	966	01	04	79 0 00 00000		35 609,9	
Аналитическая ведомственная целевая программа "Обеспечение деятельности комитета градостроительства и территориального развития администрации города Мурманска"	966	01	04	79 3 00 00000		35 609,9	
Эффективное выполнение муниципальных функций в сфере градостроительства и территориального развития	966	01	04	79 3 01 00000		35 609,9	
Оплата труда работников органов местного самоуправления	966	01	04	79 3 01 06010		35 097,0	
Расходы на выплаты персоналу в целях обеспечения выполнения функций государственными (муниципальными) органами, казенными учреждениями, органами управления государственными внебюджетными фондами	966	01	04	79 3 01 06010	100	35 097,0	
Обеспечение функций работников органов местного самоуправления	966	01	04	79 3 01 06030		512,9	
Расходы на выплаты персоналу в целях обеспечения выполнения функций государственными (муниципальными) органами, казенными учреждениями, органами управления государственными внебюджетными фондами	966	01	04	79 3 01 06030	100	511,9	
Иные бюджетные ассигнования	966	01	04	79 3 01 06030	800	1,0	
Другие общегосударственные вопросы	**966**	**01**	**13**			**1 203,3**	
Муниципальная программа "Управление муниципальными финансами"	966	01	13	82 0 00 00000		1 203,3	
Подпрограмма "Совершенствование организации деятельности органов местного самоуправления"	966	01	13	82 1 00 00000		1 203,3	

Формирование условий для совершенствования организации деятельности органов местного самоуправления	966	01	13	82 1 01 00000		1 203,3	
Мероприятия по совершенствованию организации деятельности органов местного самоуправления	966	01	13	82 1 01 20320		1 203,3	
Расходы на выплаты персоналу в целях обеспечения выполнения функций государственными (муниципальными) органами, казенными учреждениями, органами управления государственными внебюджетными фондами	966	01	13	82 1 01 20320	100	50,0	
Закупка товаров, работ и услуг для обеспечения государственных (муниципальных) нужд	966	01	13	82 1 01 20320	200	1 153,3	
Национальная экономика	**966**	**04**				**19 474,9**	
Другие вопросы в области национальной экономики	**966**	**04**	**12**			**19 474,9**	
Муниципальная программа "Градостроительная политика"	966	04	12	79 0 00 00000		19 474,9	
Подпрограмма "Поддержка и стимулирование строительства на территории муниципального образования город Мурманск"	966	04	12	79 1 00 00000		14 474,9	
Создание условий для строительства	966	04	12	79 1 01 00000		1 500,0	
Обеспечение земельных участков под строительство объектами коммунальной инфраструктуры, в том числе земельных участков, предоставляемых на безвозмездной основе многодетным семьям	966	04	12	79 1 01 20470		1 500,0	
Закупка товаров, работ и услуг для обеспечения государственных (муниципальных) нужд	966	04	12	79 1 01 20470	200	1 500,0	
Региональный проект "Жилье"	966	04	12	79 1 F1 00000		12 974,9	
Софинансирование за счет средств местного бюджета к субсидии из областного бюджета на планировку территорий, формирование (образование) земельных участков, предоставленных на безвозмездной основе многодетным семьям, и обеспечение их объектами коммунальной и дорожной инфраструктуры	966	04	12	79 1 F1 S0960		12 974,9	
Закупка товаров, работ и услуг для обеспечения государственных (муниципальных) нужд	966	04	12	79 1 F1 S0960	200	12 974,9	
Подпрограмма "Наружная реклама города Мурманска"	966	04	12	79 2 00 00000		5 000,0	
Осуществление деятельности в сфере наружной рекламы	966	04	12	79 2 01 00000		5 000,0	
Изготовление и размещение социальной наружной рекламы	966	04	12	79 2 01 20340		4 950,0	
Закупка товаров, работ и услуг для обеспечения государственных (муниципальных) нужд	966	04	12	79 2 01 20340	200	4 950,0	
Внесение изменений в схему размещения рекламных конструкций	966	04	12	79 2 01 20500		50,0	
Закупка товаров, работ и услуг для обеспечения государственных (муниципальных) нужд	966	04	12	79 2 01 20500	200	50,0	
Социальная политика	**966**	**10**				**200,0**	
Социальное обеспечение населения	**966**	**10**	**03**			**200,0**	
Муниципальная программа "Градостроительная политика"	966	10	03	79 0 00 00000		200,0	
Подпрограмма "Поддержка и стимулирование строительства на территории муниципального образования город Мурманск"	966	10	03	79 1 00 00000		200,0	
Создание условий для строительства	966	10	03	79 1 01 00000		200,0	
Софинансирование за счет средств местного бюджета к субсидии из областного бюджета для предоставления социальных выплат многодетным семьям для строительства жилья на предоставленных на безвозмездной основе земельных участках	966	10	03	79 1 01 S1000		200,0	
Социальное обеспечение и иные выплаты населению	966	10	03	79 1 01 S1000	300	200,0	
Комитет по экономическому развитию администрации города Мурманска	**968**					**88 831,0**	**29 141,8**
Общегосударственные вопросы	**968**	**01**				**28 598,4**	
Функционирование Правительства Российской Федерации, высших исполнительных органов государственной власти субъектов Российской Федерации, местных администраций	**968**	**01**	**04**			**27 502,9**	
Муниципальная программа "Развитие конкурентоспособной экономики"	968	01	04	76 0 00 00000		27 502,9	
Аналитическая ведомственная целевая программа "Обеспечение деятельности комитета по экономическому развитию администрации города Мурманска"	968	01	04	76 3 00 00000		27 502,9	
Эффективное выполнение муниципальных функций в сфере создания условий для комплексного социально-экономического развития города Мурманска	968	01	04	76 3 01 00000		27 502,9	
Оплата труда работников органов местного самоуправления	968	01	04	76 3 01 06010		27 001,0	
Расходы на выплаты персоналу в целях обеспечения выполнения функций государственными (муниципальными) органами, казенными учреждениями, органами управления государственными внебюджетными фондами	968	01	04	76 3 01 06010	100	27 001,0	
Обеспечение функций работников органов местного самоуправления	968	01	04	76 3 01 06030		501,9	
Расходы на выплаты персоналу в целях обеспечения выполнения функций государственными (муниципальными) органами, казенными учреждениями, органами управления государственными внебюджетными фондами	968	01	04	76 3 01 06030	100	500,9	
Иные бюджетные ассигнования	968	01	04	76 3 01 06030	800	1,0	
Другие общегосударственные вопросы	**968**	**01**	**13**			**1 095,5**	
Муниципальная программа "Управление муниципальными финансами"	968	01	13	82 0 00 00000		1 095,5	
Подпрограмма "Совершенствование организации деятельности органов местного самоуправления"	968	01	13	82 1 00 00000		1 095,5	
Формирование условий для совершенствования организации деятельности органов местного самоуправления	968	01	13	82 1 01 00000		1 095,5	
Мероприятия по совершенствованию организации деятельности органов местного самоуправления	968	01	13	82 1 01 20320		1 095,5	
Закупка товаров, работ и услуг для обеспечения государственных (муниципальных) нужд	968	01	13	82 1 01 20320	200	1 095,5	
Национальная экономика	**968**	**04**				**6 641,6**	**753,2**
Другие вопросы в области национальной экономики	**968**	**04**	**12**			**6 641,6**	**753,2**
Муниципальная программа "Развитие конкурентоспособной экономики"	968	04	12	76 0 00 00000		6 641,6	753,2
Подпрограмма "Повышение инвестиционной и туристской привлекательности города Мурманска"	968	04	12	76 1 00 00000		1 834,4	
Развитие инвестиционной и туристической деятельности на территории города Мурманска	968	04	12	76 1 01 00000		1 834,4	
Мероприятия по повышению инвестиционной привлекательности и развитию туристической деятельности города Мурманска	968	04	12	76 1 01 20390		569,3	
Закупка товаров, работ и услуг для обеспечения государственных (муниципальных) нужд	968	04	12	76 1 01 20390	200	569,3	
Оплата членских взносов муниципального образования город Мурманск за участие в организациях межмуниципального сотрудничества	968	04	12	76 1 01 20400		1 072,0	
Иные бюджетные ассигнования	968	04	12	76 1 01 20400	800	1 072,0	
Проведение презентационных мероприятий в городе Мурманске, регионах Российской Федерации и за рубежом	968	04	12	76 1 01 20450		193,1	
Расходы на выплаты персоналу в целях обеспечения выполнения функций государственными (муниципальными) органами, казенными учреждениями, органами управления государственными внебюджетными фондами	968	04	12	76 1 01 20450	100	60,1	
Закупка товаров, работ и услуг для обеспечения государственных (муниципальных) нужд	968	04	12	76 1 01 20450	200	133,0	
Подпрограмма "Развитие и поддержка малого и среднего предпринимательства в городе Мурманске"	968	04	12	76 2 00 00000		4 054,0	
Развитие малого и среднего предпринимательства в городе Мурманске	968	04	12	76 2 01 00000		4 054,0	
Оказание информационно-консультационной и финансовой поддержки субъектов малого и среднего предпринимательства	968	04	12	76 2 01 20380		4 054,0	
Закупка товаров, работ и услуг для обеспечения государственных (муниципальных) нужд	968	04	12	76 2 01 20380	200	1 554,0	
Иные бюджетные ассигнования	968	04	12	76 2 01 20380	800	2 500,0	
Аналитическая ведомственная целевая программа "Обеспечение деятельности комитета по экономическому развитию администрации города Мурманска"	968	04	12	76 3 00 00000		753,2	753,2
Эффективное выполнение муниципальных функций в сфере создания условий для комплексного социально-экономического развития города Мурманска	968	04	12	76 3 01 00000		753,2	753,2
Субвенция на осуществление органами местного самоуправления муниципальных образований Мурманской области со статусом городского округа и муниципального района отдельных государственных полномочий по сбору сведений для формирования и ведения торгового реестра	968	04	12	76 3 01 75510		495,4	495,4
Расходы на выплаты персоналу в целях обеспечения выполнения функций государственными (муниципальными) органами, казенными учреждениями, органами управления государственными внебюджетными фондами	968	04	12	76 3 01 75510	100	268,9	268,9
Закупка товаров, работ и услуг для обеспечения государственных (муниципальных) нужд	968	04	12	76 3 01 75510	200	226,5	226,5
Субвенция на осуществление отдельных государственных полномочий по установлению регулируемых тарифов на перевозки пассажиров и багажа автомобильным транспортом и городским наземным электрическим транспортом	968	04	12	76 3 01 75610		257,8	257,8
Расходы на выплаты персоналу в целях обеспечения выполнения функций государственными (муниципальными) органами, казенными учреждениями, органами управления государственными внебюджетными фондами	968	04	12	76 3 01 75610	100	240,1	240,1
Закупка товаров, работ и услуг для обеспечения государственных (муниципальных) нужд	968	04	12	76 3 01 75610	200	17,7	17,7
Социальная политика	**968**	**10**				**53 591,0**	**28 388,6**
Социальное обеспечение населения	**968**	**10**	**03**			**53 591,0**	**28 388,6**
Муниципальная программа "Управление имуществом и жилищная политика"	968	10	03	78 0 00 00000		53 591,0	28 388,6
Подпрограмма "Обеспечение жильем молодых и многодетных семей города Мурманска"	968	10	03	78 3 00 00000		53 591,0	28 388,6
Предоставление социальной поддержки для улучшения жилищных условий молодым и многодетным семьям	968	10	03	78 3 01 00000		53 591,0	28 388,6
Предоставление молодым и многодетным семьям - участникам подпрограммы социальных выплат на приобретение (строительство) жилья, дополнительных социальных выплат в связи с рождением (усыновлением) ребенка	968	10	03	78 3 01 20050		22 343,5	
Социальное обеспечение и иные выплаты населению	968	10	03	78 3 01 20050	300	22 343,5	
Мероприятия по информационной поддержке обеспечения жильем молодых и многодетных семей, а также организация проведения мероприятий по выдаче свидетельств молодым и многодетным семьям	968	10	03	78 3 01 20060		20,0	
Закупка товаров, работ и услуг для обеспечения государственных (муниципальных) нужд	968	10	03	78 3 01 20060	200	20,0	
Реализация мероприятий по обеспечению жильем молодых семей	968	10	03	78 3 01 L4970		31 227,5	28 388,6
Социальное обеспечение и иные выплаты населению	968	10	03	78 3 01 L4970	300	31 227,5	28 388,6
Комитет по жилищной политике администрации города Мурманска	**969**					**210 172,1**	**4 490,4**
Общегосударственные вопросы	**969**	**01**				**47 264,5**	
Функционирование Правительства Российской Федерации, высших исполнительных органов государственной власти субъектов Российской Федерации, местных администраций	**969**	**01**	**04**			**45 100,9**	
Муниципальная программа "Жилищно-коммунальное хозяйство"	969	01	04	80 0 00 00000		45 100,9	
Аналитическая ведомственная целевая программа "Обеспечение деятельности комитета по жилищной политике администрации города Мурманска"	969	01	04	80 7 00 00000		45 100,9	
Эффективное выполнение муниципальных функций и переданных государственных полномочий в жилищно-коммунальной сфере	969	01	04	80 7 01 00000		45 100,9	
Оплата труда работников органов местного самоуправления	969	01	04	80 7 01 06010		44 559,0	
Расходы на выплаты персоналу в целях обеспечения выполнения функций государственными (муниципальными) органами, казенными учреждениями, органами управления государственными внебюджетными фондами	969	01	04	80 7 01 06010	100	44 559,0	
Обеспечение функций работников органов местного самоуправления	969	01	04	80 7 01 06030		541,9	
Расходы на выплаты персоналу в целях обеспечения выполнения функций государственными (муниципальными) органами, казенными учреждениями, органами управления государственными внебюджетными фондами	969	01	04	80 7 01 06030	100	540,9	
Иные бюджетные ассигнования	969	01	04	80 7 01 06030	800	1,0	
Другие общегосударственные вопросы	**969**	**01**	**13**			**2 163,6**	
Муниципальная программа "Управление муниципальными финансами"	969	01	13	82 0 00 00000		2 163,6	
Подпрограмма "Совершенствование организации деятельности органов местного самоуправления"	969	01	13	82 1 00 00000		2 163,6	
Формирование условий для совершенствования организации деятельности органов местного самоуправления	969	01	13	82 1 01 00000		2 163,6	
Мероприятия по совершенствованию организации деятельности органов местного самоуправления	969	01	13	82 1 01 20320		2 163,6	

Расходы на выплаты персоналу в целях обеспечения выполнения функций государственными (муниципальными) органами, казенными учреждениями, органами управления государственными внебюджетными фондами	969	01	13	82 1 01 20320	100	149,0	
Закупка товаров, работ и услуг для обеспечения государственных (муниципальных) нужд	969	01	13	82 1 01 20320	200	2 014,6	
Жилищно-коммунальное хозяйство	**969**	**05**				**158 298,3**	
Жилищное хозяйство	**969**	**05**	**01**			**52 465,3**	
Муниципальная программа "Жилищно-коммунальное хозяйство"	969	05	01	80 0 00 00000		52 465,3	
Подпрограмма "Стимулирование и поддержка инициатив граждан по управлению многоквартирными домами на территории муниципального образования город Мурманск"	969	05	01	80 5 00 00000		279,0	
Оказание поддержки по эффективному управлению многоквартирными домами	969	05	01	80 5 01 00000		279,0	
Обеспечение проведения общегородских конкурсов в рамках реализации мероприятий проекта "Мурманск - город чистоты"	969	05	01	80 5 01 20520		190,0	
Закупка товаров, работ и услуг для обеспечения государственных (муниципальных) нужд	969	05	01	80 5 01 20520	200	190,0	
Мероприятия, связанные со стимулированием и поддержкой инициатив граждан по управлению многоквартирными домами на территории муниципального образования город Мурманск	969	05	01	80 5 01 60080		89,0	
Предоставление субсидий бюджетным, автономным учреждениям и иным некоммерческим организациям	969	05	01	80 5 01 60080	600	89,0	
Подпрограмма "Представление интересов муниципального образования город Мурманск как собственника жилых помещений"	969	05	01	80 6 00 00000		52 186,3	
Осуществление полномочий собственника муниципальных жилых помещений	969	05	01	80 6 01 00000		28 472,3	
Взносы на проведение капитального ремонта общего имущества многоквартирных домов	969	05	01	80 6 01 20950		28 472,3	
Закупка товаров, работ и услуг для обеспечения государственных (муниципальных) нужд	969	05	01	80 6 01 20950	200	28 472,3	
Предоставление субсидий юридическим лицам и индивидуальным предпринимателям на возмещение и (или) финансовое обеспечение затрат	969	05	01	80 6 02 00000		23 714,0	
Возмещение убытков юридическим лицам и индивидуальным предпринимателям по жилищно-коммунальному хозяйству	969	05	01	80 6 02 60060		23 714,0	
Иные бюджетные ассигнования	969	05	01	80 6 02 60060	800	23 714,0	
Коммунальное хозяйство	**969**	**05**	**02**			**35 512,1**	
Муниципальная программа "Жилищно-коммунальное хозяйство"	969	05	02	80 0 00 00000		35 512,1	
Подпрограмма "Энергосбережение и повышение энергетической эффективности на территории муниципального образования город Мурманск"	969	05	02	80 2 00 00000		5 512,1	
Мероприятия по улучшению энергетических характеристик жилищного фонда	969	05	02	80 2 02 00000		5 512,1	
Актуализация схемы теплоснабжения города Мурманска	969	05	02	80 2 02 21000		4 372,0	
Закупка товаров, работ и услуг для обеспечения государственных (муниципальных) нужд	969	05	02	80 2 02 21000	200	4 372,0	
Возмещение расходов нанимателей жилых помещений муниципального жилищного фонда на приобретение и установку индивидуальных, общих (квартирных) и комнатных приборов учета электрической энергии, газа, холодной и горячей воды	969	05	02	80 2 02 21010		168,1	
Социальное обеспечение и иные выплаты населению	969	05	02	80 2 02 21010	300	168,1	
Возмещение затрат ресурсоснабжающих организаций по оснащению многоквартирных домов, в которых расположены муниципальные помещения, коллективными (общедомовыми) приборами учета используемых энергетических ресурсов	969	05	02	80 2 02 60100		972,0	
Иные бюджетные ассигнования	969	05	02	80 2 02 60100	800	972,0	
Подпрограмма "Представление интересов муниципального образования город Мурманск как собственника жилых помещений"	969	05	02	80 6 00 00000		30 000,0	
Предоставление субсидий юридическим лицам и индивидуальным предпринимателям на возмещение и (или) финансовое обеспечение затрат	969	05	02	80 6 02 00000		30 000,0	
Возмещение убытков юридическим лицам и индивидуальным предпринимателям по жилищно-коммунальному хозяйству	969	05	02	80 6 02 60060		24 000,0	
Иные бюджетные ассигнования	969	05	02	80 6 02 60060	800	24 000,0	
Финансовое обеспечение выполнения работ по капитальному ремонту муниципальных котельных, снабжающих тепловой энергией население района Дровяное	969	05	02	80 6 02 60160		6 000,0	
Иные бюджетные ассигнования	969	05	02	80 6 02 60160	800	6 000,0	
Другие вопросы в области жилищно-коммунального хозяйства	**969**	**05**	**05**			**70 320,9**	
Муниципальная программа "Жилищно-коммунальное хозяйство"	969	05	05	80 0 00 00000		69 320,9	
Подпрограмма "Представление интересов муниципального образования город Мурманск как собственника жилых помещений"	969	05	05	80 6 00 00000		69 320,9	
Осуществление полномочий собственника муниципальных жилых помещений	969	05	05	80 6 01 00000		69 320,9	
Обеспечение деятельности казенных учреждений	969	05	05	80 6 01 00030		69 320,9	
Расходы на выплаты персоналу в целях обеспечения выполнения функций государственными (муниципальными) органами, казенными учреждениями, органами управления государственными внебюджетными фондами	969	05	05	80 6 01 00030	100	65 801,7	
Закупка товаров, работ и услуг для обеспечения государственных (муниципальных) нужд	969	05	05	80 6 01 00030	200	3 436,5	
Иные бюджетные ассигнования	969	05	05	80 6 01 00030	800	82,7	
Муниципальная программа "Формирование современной городской среды на территории муниципального образования город Мурманск"	969	05	05	84 0 00 00000		1 000,0	
Подпрограмма "Обеспечение комплексного благоустройства территорий муниципального образования город Мурманск"	969	05	05	84 1 00 00000		1 000,0	
Реализация проектов местных инициатив	969	05	05	84 1 03 00000		1 000,0	
Софинансирование за счет средств местного бюджета к субсидии из областного бюджета на реализацию проектов по поддержке местных инициатив	969	05	05	84 1 03 S1090		1 000,0	
Иные бюджетные ассигнования	969	05	05	84 1 03 S1090	800	1 000,0	
Социальная политика	**969**	**10**				**4 609,3**	**4 490,4**
Социальное обеспечение населения	**969**	**10**	**03**			**4 609,3**	**4 490,4**
Муниципальная программа "Социальная поддержка"	969	10	03	73 0 00 00000		4 451,7	4 451,7
Подпрограмма "Социальная поддержка отдельных категорий граждан жилого района Росляково"	969	10	03	73 4 00 00000		4 451,7	4 451,7
Реализация прав на меры социальной поддержки отдельных категорий граждан в связи с упразднением поселка городского типа Росляково	969	10	03	73 4 01 00000		4 451,7	4 451,7
Субвенция бюджету муниципального образования город Мурманск на осуществление органами местного самоуправления муниципального образования город Мурманск государственных полномочий по предоставлению ежемесячной денежной выплаты на оплату жилого помещения и (или) коммунальных услуг специалистам муниципальных учреждений (организаций), указанным в пункте 1 статьи 1, и лицам, указанным в статье 2 Закона Мурманской области "О сохранении права на меры социальной поддержки отдельных категорий граждан в связи с упразднением поселка городского типа Росляково"	969	10	03	73 4 01 75120		4 451,7	4 451,7
Социальное обеспечение и иные выплаты населению	969	10	03	73 4 01 75120	300	4 451,7	4 451,7
Муниципальная программа "Жилищно-коммунальное хозяйство"	969	10	03	80 0 00 00000		157,6	38,7
Подпрограмма "Представление интересов муниципального образования город Мурманск как собственника жилых помещений"	969	10	03	80 6 00 00000		118,9	
Предоставление субсидий юридическим лицам и индивидуальным предпринимателям на возмещение и (или) финансовое обеспечение затрат	969	10	03	80 6 02 00000		118,9	
Возмещение затрат юридическим лицам и индивидуальным предпринимателям по оказанию мер социальной поддержки жителям и защитникам блокадного Ленинграда по оплате жилья и коммунальных услуг	969	10	03	80 6 02 60030		118,9	
Иные бюджетные ассигнования	969	10	03	80 6 02 60030	800	118,9	
Аналитическая ведомственная целевая программа "Обеспечение деятельности комитета по жилищной политике администрации города Мурманска"	969	10	03	80 7 00 00000		38,7	38,7
Эффективное выполнение муниципальных функций и переданных государственных полномочий в жилищно-коммунальной сфере	969	10	03	80 7 01 00000		38,7	38,7
Субвенция бюджету муниципального образования город Мурманск на осуществление органами местного самоуправления муниципального образования город Мурманск государственных полномочий по организации предоставления ежемесячной денежной выплаты на оплату жилого помещения и (или) коммунальных услуг специалистам муниципальных учреждений (организаций), указанным в пункте 1 статьи 1, и лицам, указанным в статье 2 Закона Мурманской области "О сохранении права на меры социальной поддержки отдельных категорий граждан в связи с упразднением поселка городского типа Росляково"	969	10	03	80 7 01 75130		38,7	38,7
Закупка товаров, работ и услуг для обеспечения государственных (муниципальных) нужд	969	10	03	80 7 01 75130	200	38,7	38,7
ВСЕГО РАСХОДОВ:						**18 875 895,2**	**9 025 034,2**

Приложение 10.1
к решению Совета депутатов
города Мурманска
от _____ № _____

Ведомственная структура расходов бюджета муниципального образования город Мурманск на плановый период 2022 и 2023 годов

тыс. руб.

Наименование	Код ведомства	Раздел	Подраздел	Целевая статья	Вид расходов	2022 год		20223 год	
						Сумма	*в том числе за счет средств бюджетов других уровней*	Сумма	*в том числе за счет средств бюджетов других уровней*
Комитет имущественных отношений города Мурманска	**905**					**696 931,4**	**144 144,0**	**603 173,2**	**77 616,0**
Общегосударственные вопросы	**905**	**01**				**98 602,9**		**98 602,9**	
Функционирование Правительства Российской Федерации, высших исполнительных органов государственной власти субъектов Российской Федерации, местных администраций	**905**	**01**	**04**			**95 806,5**		**95 806,5**	
Муниципальная программа "Управление имуществом и жилищная политика"	905	01	04	78 0 00 00000		95 806,5		95 806,5	
Аналитическая ведомственная целевая программа "Обеспечение деятельности комитета имущественных отношений города Мурманска"	905	01	04	78 8 00 00000		95 806,5		95 806,5	
Эффективное выполнение муниципальных функций в сфере управления муниципальным имуществом	905	01	04	78 8 01 00000		95 806,5		95 806,5	
Оплата труда работников органов местного самоуправления	905	01	04	78 8 01 06010		94 709,0		94 709,0	
Расходы на выплаты персоналу в целях обеспечения выполнения функций государственными (муниципальными) органами, казенными учреждениями, органами управления государственными внебюджетными фондами	905	01	04	78 8 01 06010	100	94 709,0		94 709,0	
Обеспечение функций работников органов местного самоуправления	905	01	04	78 8 01 06030		1 097,5		1 097,5	
Расходы на выплаты персоналу в целях обеспечения выполнения функций государственными (муниципальными) органами, казенными учреждениями, органами управления государственными внебюджетными фондами	905	01	04	78 8 01 06030	100	1 092,5		1 092,5	
Иные бюджетные ассигнования	905	01	04	78 8 01 06030	800	5,0		5,0	
Другие общегосударственные вопросы	**905**	**01**	**13**			**2 796,4**		**2 796,4**	
Муниципальная программа "Управление муниципальными финансами"	905	01	13	82 0 00 00000		2 796,4		2 796,4	
Подпрограмма "Совершенствование организации деятельности органов местного самоуправления"	905	01	13	82 1 00 00000		2 796,4		2 796,4	
Формирование условий для совершенствования организации деятельности органов местного самоуправления	905	01	13	82 1 01 00000		2 796,4		2 796,4	
Мероприятия по совершенствованию организации деятельности органов местного самоуправления	905	01	13	82 1 01 20320		2 796,4		2 796,4	
Расходы на выплаты персоналу в целях обеспечения выполнения функций государственными (муниципальными) органами, казенными учреждениями, органами управления государственными внебюджетными фондами	905	01	13	82 1 01 20320	100	65,0		65,0	
Закупка товаров, работ и услуг для обеспечения государственных (муниципальных) нужд	905	01	13	82 1 01 20320	200	2 731,4		2 731,4	

Национальная экономика	**905**	**04**				**79 543,2**		**82 327,0**
Другие вопросы в области национальной экономики	**905**	**04**	**12**			**79 543,2**		**82 327,0**
Муниципальная программа "Управление имуществом и жилищная политика"	905	04	12	78 0 00 00000		79 543,2		82 327,0
Подпрограмма "Создание условий для эффективного использования муниципального имущества города Мурманска"	905	04	12	78 6 00 00000		79 423,2		82 207,0
Создание условий для вовлечения в хозяйственный оборот объектов муниципального имущества	905	04	12	78 6 01 00000		79 423,2		82 207,0
Обеспечение деятельности казенных учреждений	905	04	12	78 6 01 00030		74 130,7		76 914,5
Расходы на выплаты персоналу в целях обеспечения выполнения функций государственными (муниципальными) органами, казенными учреждениями, органами управления государственными внебюджетными фондами	905	04	12	78 6 01 00030	100	70 647,7		73 432,3
Закупка товаров, работ и услуг для обеспечения государственных (муниципальных) нужд	905	04	12	78 6 01 00030	200	3 415,1		3 415,1
Иные бюджетные ассигнования	905	04	12	78 6 01 00030	800	67,9		67,1
Мероприятия, связанные с обеспечением проведения оценки рыночной стоимости, экспертизы оценки рыночной стоимости объектов муниципального, бесхозяйного и иного имущества	905	04	12	78 6 01 20140		1 698,0		1 698,0
Закупка товаров, работ и услуг для обеспечения государственных (муниципальных) нужд	905	04	12	78 6 01 20140	200	1 698,0		1 698,0
Мероприятия, связанные с обеспечением изготовления технической документации на объекты недвижимости	905	04	12	78 6 01 20150		1 700,0		1 700,0
Закупка товаров, работ и услуг для обеспечения государственных (муниципальных) нужд	905	04	12	78 6 01 20150	200	1 700,0		1 700,0
Мероприятия, связанные с приобретением, внедрением и эксплуатацией автоматизированной системы управления муниципальной собственностью	905	04	12	78 6 01 20190		1 800,0		1 800,0
Закупка товаров, работ и услуг для обеспечения государственных (муниципальных) нужд	905	04	12	78 6 01 20190	200	1 800,0		1 800,0
Мероприятия, связанные с оформлением наследственных прав на выморочное имущество	905	04	12	78 6 01 20350		94,5		94,5
Закупка товаров, работ и услуг для обеспечения государственных (муниципальных) нужд	905	04	12	78 6 01 20350	200	94,5		94,5
Подпрограмма "Реформирование и регулирование земельных и имущественных отношений на территории муниципального образования город Мурманск"	905	04	12	78 7 00 00000		120,0		120,0
Регулирование земельных и имущественных отношений на территории муниципального образования город Мурманск	905	04	12	78 7 01 00000		120,0		120,0
Формирование земельных участков под объекты недвижимого имущества, выполнение кадастровых съемок	905	04	12	78 7 01 20130		120,0		120,0
Закупка товаров, работ и услуг для обеспечения государственных (муниципальных) нужд	905	04	12	78 7 01 20130	200	120,0		120,0
Жилищно-коммунальное хозяйство	**905**	**05**				**374 641,3**		**344 627,3**
Жилищное хозяйство	**905**	**05**	**01**			**374 641,3**		**344 627,3**
Муниципальная программа "Управление имуществом и жилищная политика"	905	05	01	78 0 00 00000		374 641,3		344 627,3
Подпрограмма "Переселение граждан из многоквартирных домов, признанных аварийными до 01.01.2017"	905	05	01	78 1 00 00000		90 664,0		20 000,0
Региональный проект "Обеспечение устойчивого сокращения непригодного для проживания жилищного фонда"	905	05	01	78 1 F3 00000		90 664,0		20 000,0
Обеспечение мероприятий по переселению граждан из аварийного жилищного фонда за счет средств местного бюджета	905	05	01	78 1 F3 6748S		90 664,0		20 000,0
Капитальные вложения в объекты государственной (муниципальной) собственности	905	05	01	78 1 F3 6748S	400	90 664,0		20 000,0
Подпрограмма "Обеспечение благоустроенным жильем жителей города Мурманска, проживающих в многоквартирных домах пониженной капитальности, имеющих не все виды благоустройства"	905	05	01	78 2 00 00000		219 935,0		260 585,0
Комплекс мероприятий, направленных на улучшение жилищных условий граждан, проживающих в многоквартирных домах пониженной капитальности	905	05	01	78 2 01 00000		219 935,0		260 585,0
Организация и проведение работ по подготовке документов, содержащих необходимые для осуществления кадастрового учета сведения о земельных участках многоквартирных домов	905	05	01	78 2 01 20580		585,0		585,0
Закупка товаров, работ и услуг для обеспечения государственных (муниципальных) нужд	905	05	01	78 2 01 20580	200	585,0		585,0
Строительство и приобретение жилья для граждан, проживающих в многоквартирных домах пониженной капитальности, имеющих не все виды благоустройства	905	05	01	78 2 01 40050		219 350,0		260 000,0
Капитальные вложения в объекты государственной (муниципальной) собственности	905	05	01	78 2 01 40050	400	219 350,0		260 000,0
Подпрограмма "Улучшение жилищных условий малоимущих граждан, состоящих на учете в качестве нуждающихся в жилых помещениях, предоставляемых по договорам социального найма"	905	05	01	78 5 00 00000		10 000,0		10 000,0
Обеспечение населения благоустроенными жилыми помещениями	905	05	01	78 5 01 00000		10 000,0		10 000,0
Приобретение жилых помещений для предоставления малоимущим гражданам, состоящим на учете в качестве нуждающихся в жилых помещениях, предоставляемых по договорам социального найма	905	05	01	78 5 01 40060		10 000,0		10 000,0
Капитальные вложения в объекты государственной (муниципальной) собственности	905	05	01	78 5 01 40060	400	10 000,0		10 000,0
Подпрограмма "Создание условий для эффективного использования муниципального имущества города Мурманска"	905	05	01	78 6 00 00000		54 042,3		54 042,3
Создание условий для вовлечения в хозяйственный оборот объектов муниципального имущества	905	05	01	78 6 01 00000		2 936,6		2 936,6
Мероприятия по обеспечению сохранности пустующих муниципальных помещений и нежилых зданий	905	05	01	78 6 01 20080		2 936,6		2 936,6
Закупка товаров, работ и услуг для обеспечения государственных (муниципальных) нужд	905	05	01	78 6 01 20080	200	2 936,6		2 936,6
Внесение от имени муниципального образования город Мурманск платы за жилищно-коммунальные услуги	905	05	01	78 6 02 00000		51 105,7		51 105,7
Внесение платы за жилищно-коммунальные услуги, оказанные уполномоченными юридическими лицами	905	05	01	78 6 02 20100		51 105,7		51 105,7
Закупка товаров, работ и услуг для обеспечения государственных (муниципальных) нужд	905	05	01	78 6 02 20100	200	51 105,7		51 105,7
Социальная политика	**905**	**10**				**144 144,0**	**144 144,0**	**77 616,0**	**77 616,0**
Охрана семьи и детства	**905**	**10**	**04**			**144 144,0**	**144 144,0**	**77 616,0**	**77 616,0**
Муниципальная программа "Социальная поддержка"	905	10	04	73 0 00 00000		144 144,0	144 144,0	77 616,0	77 616,0
Подпрограмма "Оказание мер социальной поддержки детям-сиротам и детям, оставшимся без попечения родителей, лицам из их числа"	905	10	04	73 1 00 00000		144 144,0	144 144,0	77 616,0	77 616,0
Обеспечение защиты жилищных и имущественных прав детей-сирот и детей, оставшихся без попечения родителей, лиц из их числа, профилактика социального сиротства	905	10	04	73 1 02 00000		144 144,0	144 144,0	77 616,0	77 616,0
Субвенция на предоставление жилых помещений детям-сиротам и детям, оставшимся без попечения родителей, лицам из их числа по договорам найма специализированных жилых помещений	905	10	04	73 1 02 75570		135 311,6	135 311,6	68 783,6	68 783,6
Капитальные вложения в объекты государственной (муниципальной) собственности	905	10	04	73 1 02 75570	400	135 311,6	135 311,6	68 783,6	68 783,6
Предоставление жилых помещений детям-сиротам и детям, оставшимся без попечения родителей, лицам из их числа по договорам найма специализированных жилых помещений	905	10	04	73 1 02 R0820		8 832,4	8 832,4	8 832,4	8 832,4
Капитальные вложения в объекты государственной (муниципальной) собственности	905	10	04	73 1 02 R0820	400	8 832,4	8 832,4	8 832,4	8 832,4
Совет депутатов города Мурманска	**950**					**76 142,7**	**2,4**	**76 142,7**	**2,4**
Общегосударственные вопросы	**950**	**01**				**75 337,9**		**75 337,9**	
Функционирование высшего должностного лица субъекта Российской Федерации и муниципального образования	**950**	**01**	**02**			**3 881,2**		**3 881,2**	
Непрограммные направления деятельности	950	01	02	99 0 00 00000		3 881,2		3 881,2	
Непрограммные направления деятельности Совета депутатов города Мурманска	950	01	02	99 1 00 00000		3 881,2		3 881,2	
Оплата труда Главы муниципального образования	950	01	02	99 1 00 01010		3 781,2		3 781,2	
Расходы на выплаты персоналу в целях обеспечения выполнения функций государственными (муниципальными) органами, казенными учреждениями, органами управления государственными внебюджетными фондами	950	01	02	99 1 00 01010	100	3 781,2		3 781,2	
Обеспечение функций Главы муниципального образования	950	01	02	99 1 00 01030		100,0		100,0	
Расходы на выплаты персоналу в целях обеспечения выполнения функций государственными (муниципальными) органами, казенными учреждениями, органами управления государственными внебюджетными фондами	950	01	02	99 1 00 01030	100	100,0		100,0	
Функционирование законодательных (представительных) органов государственной власти и представительных органов муниципальных образований	**950**	**01**	**03**			**51 918,8**		**51 918,8**	
Непрограммные направления деятельности	950	01	03	99 0 00 00000		51 918,8		51 918,8	
Непрограммные направления деятельности Совета депутатов города Мурманска	950	01	03	99 1 00 00000		51 918,8		51 918,8	
Оплата труда депутатов представительного органа муниципального образования	950	01	03	99 1 00 03010		9 375,3		9 375,3	
Расходы на выплаты персоналу в целях обеспечения выполнения функций государственными (муниципальными) органами, казенными учреждениями, органами управления государственными внебюджетными фондами	950	01	03	99 1 00 03010	100	9 375,3		9 375,3	
Обеспечение функций депутатов представительного органа муниципального образования	950	01	03	99 1 00 03030		200,0		200,0	
Расходы на выплаты персоналу в целях обеспечения выполнения функций государственными (муниципальными) органами, казенными учреждениями, органами управления государственными внебюджетными фондами	950	01	03	99 1 00 03030	100	200,0		200,0	
Оплата труда работников органов местного самоуправления	950	01	03	99 1 00 06010		38 909,0		38 909,0	
Расходы на выплаты персоналу в целях обеспечения выполнения функций государственными (муниципальными) органами, казенными учреждениями, органами управления государственными внебюджетными фондами	950	01	03	99 1 00 06010	100	38 909,0		38 909,0	
Обеспечение функций работников органов местного самоуправления	950	01	03	99 1 00 06030		3 434,5		3 434,5	
Расходы на выплаты персоналу в целях обеспечения выполнения функций государственными (муниципальными) органами, казенными учреждениями, органами управления государственными внебюджетными фондами	950	01	03	99 1 00 06030	100	3 333,5		3 333,5	
Иные бюджетные ассигнования	950	01	03	99 1 00 06030	800	101,0		101,0	
Другие общегосударственные вопросы	**950**	**01**	**13**			**19 537,9**		**19 537,9**	
Муниципальная программа "Охрана здоровья населения города Мурманска"	950	01	13	72 0 00 00000		157,2		157,2	
Подпрограмма "Диспансеризация муниципальных служащих города Мурманска"	950	01	13	72 2 00 00000		157,2		157,2	
Определение рисков развития заболеваний, раннее выявление имеющихся заболеваний, в том числе препятствующих прохождению муниципальной службы	950	01	13	72 2 01 00000		157,2		157,2	
Проведение диспансеризации муниципальных служащих	950	01	13	72 2 01 20180		157,2		157,2	
Закупка товаров, работ и услуг для обеспечения государственных (муниципальных) нужд	950	01	13	72 2 01 20180	200	157,2		157,2	
Муниципальная программа "Управление муниципальными финансами"	950	01	13	82 0 00 00000		2 377,7		2 377,7	
Подпрограмма "Совершенствование организации деятельности органов местного самоуправления"	950	01	13	82 1 00 00000		2 377,7		2 377,7	
Формирование условий для совершенствования организации деятельности органов местного самоуправления	950	01	13	82 1 01 00000		2 377,7		2 377,7	
Мероприятия по совершенствованию организации деятельности органов местного самоуправления	950	01	13	82 1 01 20320		2 377,7		2 377,7	
Расходы на выплаты персоналу в целях обеспечения выполнения функций государственными (муниципальными) органами, казенными учреждениями, органами управления государственными внебюджетными фондами	950	01	13	82 1 01 20320	100	75,0		75,0	
Закупка товаров, работ и услуг для обеспечения государственных (муниципальных) нужд	950	01	13	82 1 01 20320	200	2 302,7		2 302,7	

Непрограммные направления деятельности	950	01	13	99 0 00 00000		17 003,0		17 003,0	
Непрограммные направления деятельности Совета депутатов города Мурманска	950	01	13	99 1 00 00000		17 003,0		17 003,0	
Мероприятия по обеспечению информационной открытости органов местного самоуправления	950	01	13	99 1 00 20630		17 003,0		17 003,0	
Закупка товаров, работ и услуг для обеспечения государственных (муниципальных) нужд	950	01	13	99 1 00 20630	200	17 003,0		17 003,0	
Национальная экономика	**950**	**04**				**4,8**	**2,4**	**4,8**	**2,4**
Связь и информатика	**950**	**04**	**10**			**4,8**	**2,4**	**4,8**	**2,4**
Муниципальная программа "Развитие муниципального самоуправления и гражданского общества"	950	04	10	83 0 00 00000		4,8	2,4	4,8	2,4
Подпрограмма "Информатизация органов управления муниципального образования город Мурманск"	950	04	10	83 1 00 00000		4,8	2,4	4,8	2,4
Развитие объединённой информационно-телекоммуникационной инфраструктуры органов местного самоуправления города Мурманска	950	04	10	83 1 01 00000		4,8	2,4	4,8	2,4
Субсидия на техническое сопровождение программного обеспечения "Система автоматизированного рабочего места муниципального образования"	950	04	10	83 1 01 70570		2,4	2,4	2,4	2,4
Закупка товаров, работ и услуг для обеспечения государственных (муниципальных) нужд	950	04	10	83 1 01 70570	200	2,4	2,4	2,4	2,4
Софинансирование за счет средств местного бюджета к субсидии из областного бюджета на техническое сопровождение программного обеспечения "Система автоматизированного рабочего места муниципального образования"	950	04	10	83 1 01 S0570		2,4		2,4	
Закупка товаров, работ и услуг для обеспечения государственных (муниципальных) нужд	950	04	10	83 1 01 S0570	200	2,4		2,4	
Социальная политика	**950**	**10**				**800,0**		**800,0**	
Социальное обеспечение населения	**950**	**10**	**03**			**800,0**		**800,0**	
Непрограммные направления деятельности	950	10	03	99 0 00 00000		800,0		800,0	
Непрограммные направления деятельности Совета депутатов города Мурманска	950	10	03	99 1 00 00000		800,0		800,0	
Мероприятия, связанные с награждением Почетной грамотой, присвоением почетных званий и знаков отличия	950	10	03	99 1 00 20650		800,0		800,0	
Закупка товаров, работ и услуг для обеспечения государственных (муниципальных) нужд	950	10	03	99 1 00 20650	200	250,0		250,0	
Социальное обеспечение и иные выплаты населению	950	10	03	99 1 00 20650	300	550,0		550,0	
Администрация города Мурманска	**951**					**665 709,0**	**32 278,5**	**675 936,4**	**34 462,8**
Общегосударственные вопросы	**951**	**01**				**506 108,3**	**11 839,2**	**509 871,9**	**12 038,3**
Функционирование Правительства Российской Федерации, высших исполнительных органов государственной власти субъектов Российской Федерации, местных администраций	**951**	**01**	**04**			**188 463,5**		**188 463,5**	
Муниципальная программа "Развитие муниципального самоуправления и гражданского общества"	951	01	04	83 0 00 00000		188 463,5		188 463,5	
Аналитическая ведомственная целевая программа "Обеспечение деятельности администрации города Мурманска"	951	01	04	83 6 00 00000		188 463,5		188 463,5	
Эффективное выполнение функций с целью развития муниципального самоуправления	951	01	04	83 6 01 00000		188 463,5		188 463,5	
Оплата труда Главы администрации города Мурманска	951	01	04	83 6 01 04010		5 289,0		5 289,0	
Расходы на выплаты персоналу в целях обеспечения выполнения функций государственными (муниципальными) органами, казенными учреждениями, органами управления государственными внебюджетными фондами	951	01	04	83 6 01 04010	100	5 289,0		5 289,0	
Обеспечение функций Главы администрации города Мурманска	951	01	04	83 6 01 04030		50,0			
Расходы на выплаты персоналу в целях обеспечения выполнения функций государственными (муниципальными) органами, казенными учреждениями, органами управления государственными внебюджетными фондами	951	01	04	83 6 01 04030	100	50,0			
Оплата труда работников органов местного самоуправления	951	01	04	83 6 01 06010		181 167,0		181 167,0	
Расходы на выплаты персоналу в целях обеспечения выполнения функций государственными (муниципальными) органами, казенными учреждениями, органами управления государственными внебюджетными фондами	951	01	04	83 6 01 06010	100	181 167,0		181 167,0	
Обеспечение функций работников органов местного самоуправления	951	01	04	83 6 01 06030		1 957,5		2 007,5	
Расходы на выплаты персоналу в целях обеспечения выполнения функций государственными (муниципальными) органами, казенными учреждениями, органами управления государственными внебюджетными фондами	951	01	04	83 6 01 06030	100	1 947,5		1 997,5	
Иные бюджетные ассигнования	951	01	04	83 6 01 06030	800	10,0		10,0	
Судебная система	**951**	**01**	**05**			**274,0**	**274,0**	**11,9**	**11,9**
Муниципальная программа "Развитие муниципального самоуправления и гражданского общества"	951	01	05	83 0 00 00000		274,0	274,0	11,9	11,9
Аналитическая ведомственная целевая программа "Обеспечение деятельности администрации города Мурманска"	951	01	05	83 6 00 00000		274,0	274,0	11,9	11,9
Выполнение переданных полномочий органам местного самоуправления	951	01	05	83 6 02 00000		274,0	274,0	11,9	11,9
Осуществление полномочий по составлению (изменению) списков кандидатов в присяжные заседатели федеральных судов общей юрисдикции в Российской Федерации	951	01	05	83 6 02 51200		274,0	274,0	11,9	11,9
Закупка товаров, работ и услуг для обеспечения государственных (муниципальных) нужд	951	01	05	83 6 02 51200	200	274,0	274,0	11,9	11,9
Другие общегосударственные вопросы	**951**	**01**	**13**			**317 370,8**	**11 565,2**	**321 396,6**	**12 026,4**
Муниципальная программа "Управление муниципальными финансами"	951	01	13	82 0 00 00000		6 699,2		6 699,2	
Подпрограмма "Совершенствование организации деятельности органов местного самоуправления"	951	01	13	82 1 00 00000		6 699,2		6 699,2	
Формирование условий для совершенствования организации деятельности органов местного самоуправления	951	01	13	82 1 01 00000		6 699,2		6 699,2	
Мероприятия по совершенствованию организации деятельности органов местного самоуправления	951	01	13	82 1 01 20320		6 699,2		6 699,2	
Расходы на выплаты персоналу в целях обеспечения выполнения функций государственными (муниципальными) органами, казенными учреждениями, органами управления государственными внебюджетными фондами	951	01	13	82 1 01 20320	100	100,0		100,0	
Закупка товаров, работ и услуг для обеспечения государственных (муниципальных) нужд	951	01	13	82 1 01 20320	200	6 599,2		6 599,2	
Муниципальная программа "Развитие муниципального самоуправления и гражданского общества"	951	01	13	83 0 00 00000		310 671,6	11 565,2	314 697,4	12 026,4
Подпрограмма "Информатизация органов управления муниципального образования город Мурманск"	951	01	13	83 1 00 00000		11 610,0		11 610,0	
Развитие объединённой информационно-телекоммуникационной инфраструктуры органов местного самоуправления города Мурманска	951	01	13	83 1 01 00000		11 610,0		11 610,0	
Внедрение и поддержка систем в области информационных технологий	951	01	13	83 1 01 20330		11 610,0		11 610,0	
Закупка товаров, работ и услуг для обеспечения государственных (муниципальных) нужд	951	01	13	83 1 01 20330	200	11 610,0		11 610,0	
Подпрограмма "Обслуживание деятельности органов местного самоуправления муниципального образования город Мурманск, учреждений в области молодежной политики, физической культуры и спорта"	951	01	13	83 3 00 00000		287 376,4		290 941,0	
Обеспечение деятельности ОМСУ МО город Мурманск, организация закупок товаров, работ, услуг	951	01	13	83 3 01 00000		259 747,7		262 346,0	
Обеспечение деятельности (оказание услуг) подведомственных учреждений, в том числе на предоставление муниципальным бюджетным и автономным учреждениям субсидий	951	01	13	83 3 01 00020		235 521,7		237 230,7	
Предоставление субсидий бюджетным, автономным учреждениям и иным некоммерческим организациям	951	01	13	83 3 01 00020	600	235 521,7		237 230,7	
Обеспечение деятельности казенных учреждений	951	01	13	83 3 01 00030		24 226,0		25 115,3	
Расходы на выплаты персоналу в целях обеспечения выполнения функций государственными (муниципальными) органами, казенными учреждениями, органами управления государственными внебюджетными фондами	951	01	13	83 3 01 00030	100	22 526,8		23 411,0	
Закупка товаров, работ и услуг для обеспечения государственных (муниципальных) нужд	951	01	13	83 3 01 00030	200	1 699,2		1 704,3	
Обслуживание учреждений в области молодежной политики, физической культуры и спорта и ОМСУ МО город Мурманск в сфере бухгалтерского (бюджетного), налогового учета	951	01	13	83 3 02 00000		27 628,7		28 595,0	
Обеспечение деятельности (оказание услуг) подведомственных учреждений, в том числе на предоставление муниципальным бюджетным и автономным учреждениям субсидий	951	01	13	83 3 02 00020		27 628,7		28 595,0	
Предоставление субсидий бюджетным, автономным учреждениям и иным некоммерческим организациям	951	01	13	83 3 02 00020	600	27 628,7		28 595,0	
Подпрограмма "Противодействие коррупции в муниципальном образовании город Мурманск"	951	01	13	83 5 00 00000		90,0		90,0	
Исследование и применение эффективных механизмов профилактики коррупции в муниципальном образовании город Мурманск	951	01	13	83 5 01 00000		90,0		90,0	
Изготовление печатной продукции антикоррупционной тематики	951	01	13	83 5 01 20710		90,0		90,0	
Закупка товаров, работ и услуг для обеспечения государственных (муниципальных) нужд	951	01	13	83 5 01 20710	200	90,0		90,0	
Аналитическая ведомственная целевая программа "Обеспечение деятельности администрации города Мурманска"	951	01	13	83 6 00 00000		11 595,2	11 565,2	12 056,4	12 026,4
Эффективное выполнение функций с целью развития муниципального самоуправления	951	01	13	83 6 01 00000		30,0		30,0	
Реализация Положения "О территориальном общественном самоуправлении в городе Мурманске"	951	01	13	83 6 01 20410		10,0		10,0	
Предоставление субсидий бюджетным, автономным учреждениям и иным некоммерческим организациям	951	01	13	83 6 01 20410	600	10,0		10,0	
Реализация Положения "Об опросе граждан на территории города Мурманска"	951	01	13	83 6 01 20420		10,0		10,0	
Закупка товаров, работ и услуг для обеспечения государственных (муниципальных) нужд	951	01	13	83 6 01 20420	200	10,0		10,0	
Реализация Положения "О собраниях и конференциях граждан (собраниях делегатов), проводимых на территории города Мурманска"	951	01	13	83 6 01 20430		10,0		10,0	
Закупка товаров, работ и услуг для обеспечения государственных (муниципальных) нужд	951	01	13	83 6 01 20430	200	10,0		10,0	
Выполнение переданных полномочий органам местного самоуправления	951	01	13	83 6 02 00000		11 565,2	11 565,2	12 026,4	12 026,4
Субвенция на реализацию Закона Мурманской области "Об административных комиссиях"	951	01	13	83 6 02 75550		11 565,2	11 565,2	12 026,4	12 026,4
Расходы на выплаты персоналу в целях обеспечения выполнения функций государственными (муниципальными) органами, казенными учреждениями, органами управления государственными внебюджетными фондами	951	01	13	83 6 02 75550	100	7 297,3	7 297,3	7 297,3	7 297,3
Закупка товаров, работ и услуг для обеспечения государственных (муниципальных) нужд	951	01	13	83 6 02 75550	200	4 267,9	4 267,9	4 729,1	4 729,1
Национальная безопасность и правоохранительная деятельность	**951**	**03**				**69 810,4**	**11 847,3**	**73 730,9**	**13 832,5**
Органы юстиции	**951**	**03**	**04**			**11 841,3**	**11 841,3**	**13 826,5**	**13 826,5**
Муниципальная программа "Развитие муниципального самоуправления и гражданского общества"	951	03	04	83 0 00 00000		11 841,3	11 841,3	13 826,5	13 826,5
Аналитическая ведомственная целевая программа "Обеспечение деятельности администрации города Мурманска"	951	03	04	83 6 00 00000		11 841,3	11 841,3	13 826,5	13 826,5
Выполнение переданных полномочий органам местного самоуправления	951	03	04	83 6 02 00000		11 841,3	11 841,3	13 826,5	13 826,5
Осуществление переданных органам государственной власти субъектов Российской Федерации в соответствии с пунктом 1 статьи 4 Федерального закона от 15 ноября 1997 года № 143-ФЗ "Об актах гражданского состояния" полномочий Российской Федерации на государственную регистрацию актов гражданского состояния	951	03	04	83 6 02 59300		11 841,3	11 841,3	13 826,5	13 826,5
Расходы на выплаты персоналу в целях обеспечения выполнения функций государственными (муниципальными) органами, казенными учреждениями, органами управления государственными внебюджетными фондами	951	03	04	83 6 02 59300	100	11 704,6	11 704,6	12 676,9	12 676,9
Закупка товаров, работ и услуг для обеспечения государственных (муниципальных) нужд	951	03	04	83 6 02 59300	200	136,7	136,7	1 149,6	1 149,6

Защита населения и территории от чрезвычайных ситуаций природного и техногенного характера, гражданская оборона	**951**	**03**	**09**			**55 159,1**		**57 094,4**	
Муниципальная программа "Обеспечение безопасности проживания и охрана окружающей среды"	951	03	09	81 0 00 00000		55 159,1		57 094,4	
Подпрограмма "Реализация государственной политики в области гражданской обороны, защиты населения и территорий от чрезвычайных ситуаций природного и техногенного характера"	951	03	09	81 6 00 00000		55 159,1		57 094,4	
Предупреждение и ликвидация чрезвычайных ситуаций природного и техногенного характера	951	03	09	81 6 01 00000		55 159,1		57 094,4	
Обеспечение деятельности (оказание услуг) подведомственных учреждений, в том числе на предоставление муниципальным бюджетным и автономным учреждениям субсидий	951	03	09	81 6 01 00020		55 159,1		57 094,4	
Предоставление субсидий бюджетным, автономным учреждениям и иным некоммерческим организациям	951	03	09	81 6 01 00020	600	55 159,1		57 094,4	
Другие вопросы в области национальной безопасности и правоохранительной деятельности	**951**	**03**	**14**			**2 810,0**	**6,0**	**2 810,0**	**6,0**
Муниципальная программа "Обеспечение безопасности проживания и охрана окружающей среды"	951	03	14	81 0 00 00000		2 804,0		2 804,0	
Подпрограмма "Профилактика правонарушений, экстремизма, терроризма и межнациональных (межэтнических) конфликтов в городе Мурманске"	951	03	14	81 4 00 00000		2 804,0		2 804,0	
Мероприятия по профилактике правонарушений, экстремизма, терроризма и межнациональных (межэтнических) конфликтов и обеспечению общественной безопасности и правопорядка в городе Мурманске	951	03	14	81 4 01 00000		804,0		804,0	
Мероприятия по обеспечению общественной безопасности и профилактике экстремизма, терроризма и противоправных деяний	951	03	14	81 4 01 20560		804,0		804,0	
Закупка товаров, работ и услуг для обеспечения государственных (муниципальных) нужд	951	03	14	81 4 01 20560	200	187,0		187,0	
Социальное обеспечение и иные выплаты населению	951	03	14	81 4 01 20560	300	617,0		617,0	
Развитие системы АПК "Профилактика преступлений и правонарушений"	951	03	14	81 4 02 00000		2 000,0		2 000,0	
Подключение к АПК "Профилактика преступлений и правонарушений" дополнительных сегментов	951	03	14	81 4 02 20570		2 000,0		2 000,0	
Закупка товаров, работ и услуг для обеспечения государственных (муниципальных) нужд	951	03	14	81 4 02 20570	200	2 000,0		2 000,0	
Муниципальная программа "Развитие муниципального самоуправления и гражданского общества"	951	03	14	83 0 00 00000		6,0	6,0	6,0	6,0
Аналитическая ведомственная целевая программа "Обеспечение деятельности администрации города Мурманска"	951	03	14	83 6 00 00000		6,0	6,0	6,0	6,0
Выполнение переданных полномочий органам местного самоуправления	951	03	14	83 6 02 00000		6,0	6,0	6,0	6,0
Субвенция на осуществление органами местного самоуправления отдельных государственных полномочий Мурманской области по определению перечня должностных лиц, уполномоченных составлять протоколы об административных правонарушениях, предусмотренных Законом Мурманской области "Об административных правонарушениях"	951	03	14	83 6 02 75540		6,0	6,0	6,0	6,0
Закупка товаров, работ и услуг для обеспечения государственных (муниципальных) нужд	951	03	14	83 6 02 75540	200	6,0	6,0	6,0	6,0
Социальная политика	**951**	**10**				**8 592,0**	**8 592,0**	**8 592,0**	**8 592,0**
Охрана семьи и детства	**951**	**10**	**04**			**8 592,0**	**8 592,0**	**8 592,0**	**8 592,0**
Муниципальная программа "Развитие муниципального самоуправления и гражданского общества"	951	10	04	83 0 00 00000		8 592,0	8 592,0	8 592,0	8 592,0
Аналитическая ведомственная целевая программа "Обеспечение деятельности администрации города Мурманска"	951	10	04	83 6 00 00000		8 592,0	8 592,0	8 592,0	8 592,0
Выполнение переданных полномочий органам местного самоуправления	951	10	04	83 6 02 00000		8 592,0	8 592,0	8 592,0	8 592,0
Субвенция на реализацию Закона Мурманской области "О комиссиях по делам несовершеннолетних и защите их прав в Мурманской области"	951	10	04	83 6 02 75560		8 592,0	8 592,0	8 592,0	8 592,0
Расходы на выплаты персоналу в целях обеспечения выполнения функций государственными (муниципальными) органами, казенными учреждениями, органами управления государственными внебюджетными фондами	951	10	04	83 6 02 75560	100	7 297,3	7 297,3	7 297,3	7 297,3
Закупка товаров, работ и услуг для обеспечения государственных (муниципальных) нужд	951	10	04	83 6 02 75560	200	1 294,7	1 294,7	1 294,7	1 294,7
Средства массовой информации	**951**	**12**				**81 198,3**		**83 741,5**	
Периодическая печать и издательства	**951**	**12**	**02**			**81 198,3**		**83 741,5**	
Муниципальная программа "Развитие муниципального самоуправления и гражданского общества"	951	12	02	83 0 00 00000		81 198,3		83 741,5	
Подпрограмма "Информирование населения о деятельности органов местного самоуправления муниципального образования город Мурманск"	951	12	02	83 2 00 00000		81 198,3		83 741,5	
Обеспечение информирования населения, организаций (предприятий) по вопросам социально-экономического и культурного развития города Мурманска	951	12	02	83 2 01 00000		81 198,3		83 741,5	
Обеспечение деятельности (оказание услуг) подведомственных учреждений, в том числе на предоставление муниципальным бюджетным и автономным учреждениям субсидий	951	12	02	83 2 01 00020		81 198,3		83 741,5	
Предоставление субсидий бюджетным, автономным учреждениям и иным некоммерческим организациям	951	12	02	83 2 01 00020	600	81 198,3		83 741,5	
Комитет по социальной поддержке, взаимодействию с общественными организациями и делам молодежи администрации города Мурманска	**953**					**276 792,8**	**105 825,3**	**279 016,1**	**105 825,3**
Общегосударственные вопросы	**953**	**01**				**29 037,3**		**29 037,3**	
Функционирование Правительства Российской Федерации, высших исполнительных органов государственной власти субъектов Российской Федерации, местных администраций	**953**	**01**	**04**			**24 848,5**		**24 848,5**	
Муниципальная программа "Социальная поддержка"	953	01	04	73 0 00 00000		24 848,5		24 848,5	
Аналитическая ведомственная целевая программа "Обеспечение деятельности комитета по социальной поддержке, взаимодействию с общественными организациями и делам молодежи администрации города Мурманска"	953	01	04	73 5 00 00000		24 848,5		24 848,5	
Эффективное управление в сфере предоставления населению города дополнительных мер социальной поддержки и оказания социальной помощи, в области взаимодействия с социально ориентированными некоммерческими организациями и общественными объединениями, в области муниципальной молодежной политики	953	01	04	73 5 01 00000		24 848,5		24 848,5	
Оплата труда работников органов местного самоуправления	953	01	04	73 5 01 06010		24 584,0		24 584,0	
Расходы на выплаты персоналу в целях обеспечения выполнения функций государственными (муниципальными) органами, казенными учреждениями, органами управления государственными внебюджетными фондами	953	01	04	73 5 01 06010	100	24 584,0		24 584,0	
Обеспечение функций работников органов местного самоуправления	953	01	04	73 5 01 06030		264,5		264,5	
Расходы на выплаты персоналу в целях обеспечения выполнения функций государственными (муниципальными) органами, казенными учреждениями, органами управления государственными внебюджетными фондами	953	01	04	73 5 01 06030	100	263,5		263,5	
Иные бюджетные ассигнования	953	01	04	73 5 01 06030	800	1,0		1,0	
Другие общегосударственные вопросы	**953**	**01**	**13**			**4 188,8**		**4 188,8**	
Муниципальная программа "Управление муниципальными финансами"	953	01	13	82 0 00 00000		424,1		424,1	
Подпрограмма "Совершенствование организации деятельности органов местного самоуправления"	953	01	13	82 1 00 00000		424,1		424,1	
Формирование условий для совершенствования организации деятельности органов местного самоуправления	953	01	13	82 1 01 00000		424,1		424,1	
Мероприятия по совершенствованию организации деятельности органов местного самоуправления	953	01	13	82 1 01 20320		424,1		424,1	
Расходы на выплаты персоналу в целях обеспечения выполнения функций государственными (муниципальными) органами, казенными учреждениями, органами управления государственными внебюджетными фондами	953	01	13	82 1 01 20320	100	21,5		21,5	
Закупка товаров, работ и услуг для обеспечения государственных (муниципальных) нужд	953	01	13	82 1 01 20320	200	402,6		402,6	
Муниципальная программа "Развитие муниципального самоуправления и гражданского общества"	953	01	13	83 0 00 00000		3 764,7		3 764,7	
Подпрограмма "Поддержка общественных и гражданских инициатив в городе Мурманске"	953	01	13	83 4 00 00000		3 764,7		3 764,7	
Создание условий для развития гражданского общества и популяризации патриотического движения на территории муниципального образования город Мурманск	953	01	13	83 4 01 00000		3 764,7		3 764,7	
Обеспечение деятельности (оказание услуг) подведомственных учреждений, в том числе на предоставление муниципальным бюджетным и автономным учреждениям субсидий	953	01	13	83 4 01 00020		2 553,4		2 553,4	
Предоставление субсидий бюджетным, автономным учреждениям и иным некоммерческим организациям	953	01	13	83 4 01 00020	600	2 553,4		2 553,4	
Премии Главы муниципального образования город Мурманск	953	01	13	83 4 01 20010		114,9		114,9	
Социальное обеспечение и иные выплаты населению	953	01	13	83 4 01 20010	300	114,9		114,9	
Мероприятия, направленные на поддержку общественных и гражданских инициатив, формирование патриотического сознания населения города Мурманска	953	01	13	83 4 01 20610		296,4		296,4	
Закупка товаров, работ и услуг для обеспечения государственных (муниципальных) нужд	953	01	13	83 4 01 20610	200	296,4		296,4	
Предоставление субсидий социально ориентированным некоммерческим организациям	953	01	13	83 4 01 60050		800,0		800,0	
Предоставление субсидий бюджетным, автономным учреждениям и иным некоммерческим организациям	953	01	13	83 4 01 60050	600	800,0		800,0	
Образование	**953**	**07**				**93 373,7**		**95 424,6**	
Молодежная политика	**953**	**07**	**07**			**93 273,7**		**95 324,6**	
Муниципальная программа "Развитие образования"	953	07	07	71 0 00 00000		91 802,6		93 853,5	
Подпрограмма "Организация отдыха, оздоровления и занятости детей и молодежи города Мурманска"	953	07	07	71 2 00 00000		2 026,1		2 026,1	
Организация отдыха и оздоровления детей и молодежи	953	07	07	71 2 01 00000		2 026,1		2 026,1	
Обеспечение деятельности (оказание услуг) подведомственных учреждений, в том числе на предоставление муниципальным бюджетным и автономным учреждениям субсидий	953	07	07	71 2 01 00020		2 026,1		2 026,1	
Предоставление субсидий бюджетным, автономным учреждениям и иным некоммерческим организациям	953	07	07	71 2 01 00020	600	2 026,1		2 026,1	
Подпрограмма "Молодежь Мурманска"	953	07	07	71 7 00 00000		89 776,5		91 827,4	
Вовлечение молодежи в социальную практику, формирование деловой, экономической и политической активности молодежи	953	07	07	71 7 01 00000		89 776,5		91 827,4	
Обеспечение деятельности (оказание услуг) подведомственных учреждений, в том числе на предоставление муниципальным бюджетным и автономным учреждениям субсидий	953	07	07	71 7 01 00020		87 236,5		89 287,4	
Предоставление субсидий бюджетным, автономным учреждениям и иным некоммерческим организациям	953	07	07	71 7 01 00020	600	87 236,5		89 287,4	
Стипендии Главы муниципального образования город Мурманск	953	07	07	71 7 01 20020		1 280,0		1 280,0	
Социальное обеспечение и иные выплаты населению	953	07	07	71 7 01 20020	300	1 280,0		1 280,0	
Мероприятия в области молодежной политики	953	07	07	71 7 01 20300		260,0		260,0	
Закупка товаров, работ и услуг для обеспечения государственных (муниципальных) нужд	953	07	07	71 7 01 20300	200	260,0		260,0	
Оказание муниципальной финансовой поддержки молодежным и детским общественным объединениям	953	07	07	71 7 01 60010		1 000,0		1 000,0	
Предоставление субсидий бюджетным, автономным учреждениям и иным некоммерческим организациям	953	07	07	71 7 01 60010	600	1 000,0		1 000,0	
Муниципальная программа "Охрана здоровья населения города Мурманска"	953	07	07	72 0 00 00000		366,1		366,1	

Подпрограмма "Комплексные меры по профилактике наркомании в городе Мурманске"	953	07	07	72 4 00 00000		366,1		366,1	
Организация профилактической работы по формированию здорового образа жизни и развитию антинаркотической пропаганды в городе Мурманске	953	07	07	72 4 01 00000		366,1		366,1	
Обеспечение деятельности (оказание услуг) подведомственных учреждений, в том числе на предоставление муниципальным бюджетным и автономным учреждениям субсидий	953	07	07	72 4 01 00020		366,1		366,1	
Предоставление субсидий бюджетным, автономным учреждениям и иным некоммерческим организациям	953	07	07	72 4 01 00020	600	366,1		366,1	
Муниципальная программа "Социальная поддержка"	953	07	07	73 0 00 00000		300,0		300,0	
Подпрограмма "Создание доступной среды для инвалидов и других маломобильных групп населения на территории города Мурманска"	953	07	07	73 3 00 00000		300,0		300,0	
Проведение мероприятий по созданию безбарьерной среды	953	07	07	73 3 01 00000		300,0		300,0	
Обеспечение деятельности (оказание услуг) подведомственных учреждений, в том числе на предоставление муниципальным бюджетным и автономным учреждениям субсидий	953	07	07	73 3 01 00020		300,0		300,0	
Предоставление субсидий бюджетным, автономным учреждениям и иным некоммерческим организациям	953	07	07	73 3 01 00020	600	300,0		300,0	
Муниципальная программа "Обеспечение безопасности проживания и охрана окружающей среды"	953	07	07	81 0 00 00000		805,0		805,0	
Подпрограмма "Профилактика правонарушений, экстремизма, терроризма и межнациональных (межэтнических) конфликтов в городе Мурманске"	953	07	07	81 4 00 00000		805,0		805,0	
Формирование в детской и молодежной среде стойкого непринятия идеологии терроризма, экстремизма, в том числе на межнациональной, религиозной почве, а также негативного отношения к любым формам противоправных деяний	953	07	07	81 4 03 00000		805,0		805,0	
Обеспечение деятельности (оказание услуг) подведомственных учреждений, в том числе на предоставление муниципальным бюджетным и автономным учреждениям субсидий	953	07	07	81 4 03 00020		805,0		805,0	
Предоставление субсидий бюджетным, автономным учреждениям и иным некоммерческим организациям	953	07	07	81 4 03 00020	600	805,0		805,0	
Другие вопросы в области образования	**953**	**07**	**09**			**100,0**		**100,0**	
Муниципальная программа "Развитие образования"	953	07	09	71 0 00 00000		100,0		100,0	
Подпрограмма "Молодежь Мурманска"	953	07	09	71 7 00 00000		100,0		100,0	
Вовлечение молодежи в социальную практику, формирование деловой, экономической и политической активности молодежи	953	07	09	71 7 01 00000		100,0		100,0	
Мероприятия в области молодежной политики	953	07	09	71 7 01 20300		100,0		100,0	
Расходы на выплаты персоналу в целях обеспечения выполнения функций государственными (муниципальными) органами, казенными учреждениями, органами управления государственными внебюджетными фондами	953	07	09	71 7 01 20300	100	100,0		100,0	
Социальная политика	**953**	**10**				**154 381,8**	**105 825,3**	**154 554,2**	**105 825,3**
Пенсионное обеспечение	**953**	**10**	**01**			**34 651,9**		**34 651,9**	
Муниципальная программа "Социальная поддержка"	953	10	01	73 0 00 00000		34 651,9		34 651,9	
Подпрограмма "Дополнительные меры социальной поддержки отдельных категорий граждан"	953	10	01	73 2 00 00000		34 651,9		34 651,9	
Обеспечение дополнительных мер социальной поддержки отдельных категорий граждан	953	10	01	73 2 01 00000		34 651,9		34 651,9	
Предоставление дополнительного пенсионного обеспечения муниципальным служащим в органах местного самоуправления муниципального образования город Мурманск и лицам, замещавшим муниципальные должности в муниципальном образовании город Мурманск	953	10	01	73 2 01 80060		34 651,9		34 651,9	
Социальное обеспечение и иные выплаты населению	953	10	01	73 2 01 80060	300	34 651,9		34 651,9	
Социальное обеспечение населения	**953**	**10**	**03**			**103 875,4**	**89 970,8**	**104 047,8**	**89 970,8**
Муниципальная программа "Социальная поддержка"	953	10	03	73 0 00 00000		14 795,4	890,8	14 967,8	890,8
Подпрограмма "Дополнительные меры социальной поддержки отдельных категорий граждан"	953	10	03	73 2 00 00000		13 904,6		14 077,0	
Обеспечение дополнительных мер социальной поддержки отдельных категорий граждан	953	10	03	73 2 01 00000		4 564,2		4 564,2	
Обеспечение деятельности (оказание услуг) подведомственных учреждений, в том числе на предоставление муниципальным бюджетным и автономным учреждениям субсидий	953	10	03	73 2 01 00020		4 087,1		4 087,1	
Предоставление субсидий бюджетным, автономным учреждениям и иным некоммерческим организациям	953	10	03	73 2 01 00020	600	4 087,1		4 087,1	
Обеспечение социальных гарантий и усиление адресной направленности дополнительных мер социальной поддержки отдельных категорий граждан	953	10	03	73 2 01 20260		477,1		477,1	
Закупка товаров, работ и услуг для обеспечения государственных (муниципальных) нужд	953	10	03	73 2 01 20260	200	332,1		332,1	
Социальное обеспечение и иные выплаты населению	953	10	03	73 2 01 20260	300	145,0		145,0	
Оказание материальной поддержки отдельным категориям граждан	953	10	03	73 2 02 00000		5 905,1		5 905,1	
Единовременная материальная помощь участникам и инвалидам Великой Отечественной войны в связи с празднованием Дня Победы	953	10	03	73 2 02 80030		225,0		225,0	
Социальное обеспечение и иные выплаты населению	953	10	03	73 2 02 80030	300	225,0		225,0	
Оказание материальной помощи инвалидам	953	10	03	73 2 02 80040		490,0		490,0	
Социальное обеспечение и иные выплаты населению	953	10	03	73 2 02 80040	300	490,0		490,0	
Оказание материальной помощи лицам, оказавшимся в трудной жизненной ситуации	953	10	03	73 2 02 80050		5 190,1		5 190,1	
Социальное обеспечение и иные выплаты населению	953	10	03	73 2 02 80050	300	5 190,1		5 190,1	
Обеспечение реализации льгот лицам, удостоенным звания "Почетный гражданин города-героя Мурманска"	953	10	03	73 2 03 00000		3 435,3		3 607,7	
Реализация Положения о звании "Почетный гражданин города-героя Мурманска" в части обеспечения единым социальным проездным билетом	953	10	03	73 2 03 80070		348,4		348,4	
Социальное обеспечение и иные выплаты населению	953	10	03	73 2 03 80070	300	348,4		348,4	
Реализация Положения о звании "Почетный гражданин города-героя Мурманска" в части предоставления ежемесячной доплаты к государственной трудовой пенсии	953	10	03	73 2 03 81010		2 425,2		2 563,1	
Социальное обеспечение и иные выплаты населению	953	10	03	73 2 03 81010	300	2 425,2		2 563,1	
Реализация Положения о звании "Почетный гражданин города-героя Мурманска" в части предоставления ежегодной единовременной материальной помощи на санаторное лечение и оздоровительные мероприятия	953	10	03	73 2 03 81020		551,7		586,2	
Социальное обеспечение и иные выплаты населению	953	10	03	73 2 03 81020	300	551,7		586,2	
Реализация Положения о звании "Почетный гражданин города-героя Мурманска" в части возмещения расходов за ритуальные услуги, оказываемые специализированными организациями	953	10	03	73 2 03 81030		110,0		110,0	
Социальное обеспечение и иные выплаты населению	953	10	03	73 2 03 81030	300	110,0		110,0	
Аналитическая ведомственная целевая программа "Обеспечение деятельности комитета по социальной поддержке, взаимодействию с общественными организациями и делам молодежи администрации города Мурманска"	953	10	03	73 5 00 00000		890,8	890,8	890,8	890,8
Эффективное управление в сфере предоставления населению города дополнительных мер социальной поддержки и оказания социальной помощи, в области взаимодействия с социально ориентированными некоммерческими организациями и общественными объединениями, в области муниципальной молодежной политики	953	10	03	73 5 01 00000		890,8	890,8	890,8	890,8
Субвенция на осуществление государственных полномочий по предоставлению единовременной денежной выплаты многодетным семьям на улучшение жилищных условий	953	10	03	73 5 01 75620		890,8	890,8	890,8	890,8
Расходы на выплаты персоналу в целях обеспечения выполнения функций государственными (муниципальными) органами, казенными учреждениями, органами управления государственными внебюджетными фондами	953	10	03	73 5 01 75620	100	771,1	771,1	771,1	771,1
Закупка товаров, работ и услуг для обеспечения государственных (муниципальных) нужд	953	10	03	73 5 01 75620	200	119,7	119,7	119,7	119,7
Муниципальная программа "Управление имуществом и жилищная политика"	953	10	03	78 0 00 00000		89 080,0	89 080,0	89 080,0	89 080,0
Подпрограмма "Обеспечение жильем молодых и многодетных семей города Мурманска"	953	10	03	78 3 00 00000		89 080,0	89 080,0	89 080,0	89 080,0
Предоставление социальной поддержки для улучшения жилищных условий молодым и многодетным семьям	953	10	03	78 3 01 00000		89 080,0	89 080,0	89 080,0	89 080,0
Субвенция на осуществление государственных полномочий по предоставлению единовременной денежной выплаты многодетным семьям на улучшение жилищных условий	953	10	03	78 3 01 75620		89 080,0	89 080,0	89 080,0	89 080,0
Социальное обеспечение и иные выплаты населению	953	10	03	78 3 01 75620	300	89 080,0	89 080,0	89 080,0	89 080,0
Охрана семьи и детства	**953**	**10**	**04**			**15 854,5**	**15 854,5**	**15 854,5**	**15 854,5**
Муниципальная программа "Социальная поддержка"	953	10	04	73 0 00 00000		15 854,5	15 854,5	15 854,5	15 854,5
Подпрограмма "Дополнительные меры социальной поддержки отдельных категорий граждан"	953	10	04	73 2 00 00000		10 630,7	10 630,7	10 630,7	10 630,7
Обеспечение дополнительных мер социальной поддержки отдельных категорий граждан	953	10	04	73 2 01 00000		10 630,7	10 630,7	10 630,7	10 630,7
Субвенция местным бюджетам на осуществление органами местного самоуправления государственных полномочий по предоставлению и организации выплаты вознаграждения опекунам совершеннолетних недееспособных граждан	953	10	04	73 2 01 75330		10 630,7	10 630,7	10 630,7	10 630,7
Социальное обеспечение и иные выплаты населению	953	10	04	73 2 01 75330	300	10 630,7	10 630,7	10 630,7	10 630,7
Аналитическая ведомственная целевая программа "Обеспечение деятельности комитета по социальной поддержке, взаимодействию с общественными организациями и делам молодежи администрации города Мурманска"	953	10	04	73 5 00 00000		5 223,8	5 223,8	5 223,8	5 223,8
Эффективное управление в сфере предоставления населению города дополнительных мер социальной поддержки и оказания социальной помощи, в области взаимодействия с социально ориентированными некоммерческими организациями и общественными объединениями, в области муниципальной молодежной политики	953	10	04	73 5 01 00000		5 223,8	5 223,8	5 223,8	5 223,8
Субвенция местным бюджетам на осуществление органами местного самоуправления государственных полномочий по предоставлению и организации выплаты вознаграждения опекунам совершеннолетних недееспособных граждан	953	10	04	73 5 01 75330		159,5	159,5	159,5	159,5
Расходы на выплаты персоналу в целях обеспечения выполнения функций государственными (муниципальными) органами, казенными учреждениями, органами управления государственными внебюджетными фондами	953	10	04	73 5 01 75330	100	159,5	159,5	159,5	159,5
Субвенция на реализацию Закона Мурманской области "О наделении органов местного самоуправления муниципальных образований со статусом городского округа и муниципального района отдельными государственными полномочиями по опеке и попечительству в отношении совершеннолетних граждан"	953	10	04	73 5 01 75530		5 064,3	5 064,3	5 064,3	5 064,3
Расходы на выплаты персоналу в целях обеспечения выполнения функций государственными (муниципальными) органами, казенными учреждениями, органами управления государственными внебюджетными фондами	953	10	04	73 5 01 75530	100	4 429,3	4 429,3	4 429,3	4 429,3
Закупка товаров, работ и услуг для обеспечения государственных (муниципальных) нужд	953	10	04	73 5 01 75530	200	635,0	635,0	635,0	635,0

Комитет по культуре администрации города Мурманска	**954**					**1 058 101,0**	**1 776,4**	**1 119 744,6**	**1 776,4**
Общегосударственные вопросы	**954**	**01**				**9 627,6**		**9 627,6**	
Функционирование Правительства Российской Федерации, высших исполнительных органов государственной власти субъектов Российской Федерации, местных администраций	**954**	**01**	**04**			**9 312,0**		**9 312,0**	
Муниципальная программа "Развитие культуры"	954	01	04	74 0 00 00000		9 312,0		9 312,0	
Аналитическая ведомственная целевая программа "Обеспечение деятельности комитета по культуре администрации города Мурманска"	954	01	04	74 5 00 00000		9 312,0		9 312,0	
Эффективное выполнение муниципальных функций в сфере развития культуры и искусства	954	01	04	74 5 01 00000		9 312,0		9 312,0	
Оплата труда работников органов местного самоуправления	954	01	04	74 5 01 06010		9 235,0		9 235,0	
Расходы на выплаты персоналу в целях обеспечения выполнения функций государственными (муниципальными) органами, казенными учреждениями, органами управления государственными внебюджетными фондами	954	01	04	74 5 01 06010	100	9 235,0		9 235,0	
Обеспечение функций работников органов местного самоуправления	954	01	04	74 5 01 06030		77,0		77,0	
Расходы на выплаты персоналу в целях обеспечения выполнения функций государственными (муниципальными) органами, казенными учреждениями, органами управления государственными внебюджетными фондами	954	01	04	74 5 01 06030	100	76,0		76,0	
Иные бюджетные ассигнования	954	01	04	74 5 01 06030	800	1,0		1,0	
Другие общегосударственные вопросы	**954**	**01**	**13**			**315,6**		**315,6**	
Муниципальная программа "Управление муниципальными финансами"	954	01	13	82 0 00 00000		315,6		315,6	
Подпрограмма "Совершенствование организации деятельности органов местного самоуправления"	954	01	13	82 1 00 00000		315,6		315,6	
Формирование условий для совершенствования организации деятельности органов местного самоуправления	954	01	13	82 1 01 00000		315,6		315,6	
Мероприятия по совершенствованию организации деятельности органов местного самоуправления	954	01	13	82 1 01 20320		315,6		315,6	
Расходы на выплаты персоналу в целях обеспечения выполнения функций государственными (муниципальными) органами, казенными учреждениями, органами управления государственными внебюджетными фондами	954	01	13	82 1 01 20320	100	4,5		4,5	
Закупка товаров, работ и услуг для обеспечения государственных (муниципальных) нужд	954	01	13	82 1 01 20320	200	311,1		311,1	
Образование	**954**	**07**				**360 563,1**	**929,3**	**380 076,5**	**929,3**
Дополнительное образование детей	**954**	**07**	**03**			**360 563,1**	**929,3**	**380 076,5**	**929,3**
Муниципальная программа "Социальная поддержка"	954	07	03	73 0 00 00000				1 622,0	
Подпрограмма "Создание доступной среды для инвалидов и других маломобильных групп населения на территории города Мурманска"	954	07	03	73 3 00 00000				1 622,0	
Проведение мероприятий по созданию безбарьерной среды	954	07	03	73 3 01 00000				1 622,0	
Обеспечение деятельности (оказание услуг) подведомственных учреждений, в том числе на предоставление муниципальным бюджетным и автономным учреждениям субсидий	954	07	03	73 3 01 00020				1 622,0	
Предоставление субсидий бюджетным, автономным учреждениям и иным некоммерческим организациям	954	07	03	73 3 01 00020	600			1 622,0	
Муниципальная программа "Развитие культуры"	954	07	03	74 0 00 00000		360 563,1	929,3	378 454,5	929,3
Подпрограмма "Развитие и модернизация муниципальных учреждений в сфере культуры и искусства"	954	07	03	74 1 00 00000				1 295,0	
Создание благоприятных условий для развития учреждений сферы культуры и искусства	954	07	03	74 1 01 00000				1 295,0	
Обеспечение деятельности (оказание услуг) подведомственных учреждений, в том числе на предоставление муниципальным бюджетным и автономным учреждениям субсидий	954	07	03	74 1 01 00020				1 295,0	
Предоставление субсидий бюджетным, автономным учреждениям и иным некоммерческим организациям	954	07	03	74 1 01 00020	600			1 295,0	
Подпрограмма "Эффективное оказание муниципальных услуг и выполнение работ в сфере культуры и искусства"	954	07	03	74 4 00 00000		360 563,1	929,3	377 159,5	929,3
Обеспечение предоставления муниципальных услуг (выполнения работ) в сфере культуры и искусства	954	07	03	74 4 01 00000		360 563,1	929,3	377 159,5	929,3
Обеспечение деятельности (оказание услуг) подведомственных учреждений, в том числе на предоставление муниципальным бюджетным и автономным учреждениям субсидий	954	07	03	74 4 01 00020		359 633,8		376 230,2	
Предоставление субсидий бюджетным, автономным учреждениям и иным некоммерческим организациям	954	07	03	74 4 01 00020	600	359 633,8		376 230,2	
Иные межбюджетные трансферты бюджету муниципального образования город Мурманск на реализацию пункта 2 статьи 1 Закона Мурманской области "О сохранении права на меры социальной поддержки отдельных категорий граждан в связи с упразднением поселка городского типа Росляково"	954	07	03	74 4 01 77050		929,3	929,3	929,3	929,3
Предоставление субсидий бюджетным, автономным учреждениям и иным некоммерческим организациям	954	07	03	74 4 01 77050	600	929,3	929,3	929,3	929,3
Культура, кинематография	**954**	**08**				**687 910,3**	**847,1**	**730 040,5**	**847,1**
Культура	**954**	**08**	**01**			**605 738,1**	**847,1**	**647 096,2**	**847,1**
Муниципальная программа "Социальная поддержка"	954	08	01	73 0 00 00000		900,0		871,6	
Подпрограмма "Создание доступной среды для инвалидов и других маломобильных групп населения на территории города Мурманска"	954	08	01	73 3 00 00000		900,0		871,6	
Проведение мероприятий по созданию безбарьерной среды	954	08	01	73 3 01 00000		900,0		871,6	
Обеспечение деятельности (оказание услуг) подведомственных учреждений, в том числе на предоставление муниципальным бюджетным и автономным учреждениям субсидий	954	08	01	73 3 01 00020		900,0		871,6	
Предоставление субсидий бюджетным, автономным учреждениям и иным некоммерческим организациям	954	08	01	73 3 01 00020	600	900,0		871,6	
Муниципальная программа "Развитие культуры"	954	08	01	74 0 00 00000		604 838,1	847,1	646 224,6	847,1
Подпрограмма "Развитие и модернизация муниципальных учреждений в сфере культуры и искусства"	954	08	01	74 1 00 00000		4 250,0		2 349,6	
Создание благоприятных условий для развития учреждений сферы культуры и искусства	954	08	01	74 1 01 00000		4 250,0		2 349,6	
Обеспечение деятельности (оказание услуг) подведомственных учреждений, в том числе на предоставление муниципальным бюджетным и автономным учреждениям субсидий	954	08	01	74 1 01 00020		4 250,0		2 349,6	
Предоставление субсидий бюджетным, автономным учреждениям и иным некоммерческим организациям	954	08	01	74 1 01 00020	600	4 250,0		2 349,6	
Подпрограмма "Строительство, благоустройство, ремонт и содержание общественных территорий города Мурманска"	954	08	01	74 2 00 00000		243 229,5		237 944,2	
Создание благоприятных условий для массового отдыха жителей города	954	08	01	74 2 01 00000		243 229,5		237 944,2	
Обеспечение деятельности (оказание услуг) подведомственных учреждений, в том числе на предоставление муниципальным бюджетным и автономным учреждениям субсидий	954	08	01	74 2 01 00020		243 229,5		237 944,2	
Предоставление субсидий бюджетным, автономным учреждениям и иным некоммерческим организациям	954	08	01	74 2 01 00020	600	243 229,5		237 944,2	
Подпрограмма "Поддержка традиций и народного творчества, развитие творческого потенциала жителей города"	954	08	01	74 3 00 00000		31 801,4		55 962,4	
Сохранение и развитие культурных традиций, народного творчества и развитие творческого потенциала населения	954	08	01	74 3 01 00000		31 801,4		55 962,4	
Обеспечение деятельности (оказание услуг) подведомственных учреждений, в том числе на предоставление муниципальным бюджетным и автономным учреждениям субсидий	954	08	01	74 3 01 00020		10 011,0		21 772,0	
Предоставление субсидий бюджетным, автономным учреждениям и иным некоммерческим организациям	954	08	01	74 3 01 00020	600	10 011,0		21 772,0	
Премии Главы муниципального образования город Мурманск	954	08	01	74 3 01 20010		287,4		287,4	
Социальное обеспечение и иные выплаты населению	954	08	01	74 3 01 20010	300	287,4		287,4	
Обеспечение доступности информации о событиях культурной, общественно-политической жизни города	954	08	01	74 3 01 20990		13 503,0		13 503,0	
Закупка товаров, работ и услуг для обеспечения государственных (муниципальных) нужд	954	08	01	74 3 01 20990	200	13 503,0		13 503,0	
Субсидия некоммерческим организациям на организацию и проведение мероприятий в сфере культуры	954	08	01	74 3 01 60090		8 000,0		20 400,0	
Предоставление субсидий бюджетным, автономным учреждениям и иным некоммерческим организациям	954	08	01	74 3 01 60090	600	8 000,0		20 400,0	
Подпрограмма "Эффективное оказание муниципальных услуг и выполнение работ в сфере культуры и искусства"	954	08	01	74 4 00 00000		325 557,2	847,1	349 968,4	847,1
Обеспечение предоставления муниципальных услуг (выполнения работ) в сфере культуры и искусства	954	08	01	74 4 01 00000		325 557,2	847,1	349 968,4	847,1
Обеспечение деятельности (оказание услуг) подведомственных учреждений, в том числе на предоставление муниципальным бюджетным и автономным учреждениям субсидий	954	08	01	74 4 01 00020		324 710,1		349 121,3	
Предоставление субсидий бюджетным, автономным учреждениям и иным некоммерческим организациям	954	08	01	74 4 01 00020	600	324 710,1		349 121,3	
Иные межбюджетные трансферты бюджету муниципального образования город Мурманск на реализацию пункта 2 статьи 1 Закона Мурманской области "О сохранении права на меры социальной поддержки отдельных категорий граждан в связи с упразднением поселка городского типа Росляково"	954	08	01	74 4 01 77050		847,1	847,1	847,1	847,1
Предоставление субсидий бюджетным, автономным учреждениям и иным некоммерческим организациям	954	08	01	74 4 01 77050	600	847,1	847,1	847,1	847,1
Другие вопросы в области культуры, кинематографии	**954**	**08**	**04**			**82 172,2**		**82 944,3**	
Муниципальная программа "Охрана здоровья населения города Мурманска"	954	08	04	72 0 00 00000		104,7		104,7	
Подпрограмма "Комплексные меры по профилактике наркомании в городе Мурманске"	954	08	04	72 4 00 00000		104,7		104,7	
Организация профилактической работы по формированию здорового образа жизни и развитию антинаркотической пропаганды в городе Мурманске	954	08	04	72 4 01 00000		104,7		104,7	
Обеспечение деятельности (оказание услуг) подведомственных учреждений, в том числе на предоставление муниципальным бюджетным и автономным учреждениям субсидий	954	08	04	72 4 01 00020		104,7		104,7	
Предоставление субсидий бюджетным, автономным учреждениям и иным некоммерческим организациям	954	08	04	72 4 01 00020	600	104,7		104,7	
Муниципальная программа "Развитие культуры"	954	08	04	74 0 00 00000		21 767,5		22 539,6	
Подпрограмма "Эффективное оказание муниципальных услуг и выполнение работ в сфере культуры и искусства"	954	08	04	74 4 00 00000		21 767,5		22 539,6	
Обеспечение предоставления муниципальных услуг (выполнения работ) в сфере культуры и искусства	954	08	04	74 4 01 00000		21 767,5		22 539,6	
Обеспечение деятельности (оказание услуг) подведомственных учреждений, в том числе на предоставление муниципальным бюджетным и автономным учреждениям субсидий	954	08	04	74 4 01 00020		21 767,5		22 539,6	
Предоставление субсидий бюджетным, автономным учреждениям и иным некоммерческим организациям	954	08	04	74 4 01 00020	600	21 767,5		22 539,6	
Муниципальная программа "Обеспечение безопасности проживания и охрана окружающей среды"	954	08	04	81 0 00 00000		300,0		300,0	
Подпрограмма "Профилактика правонарушений, экстремизма, терроризма и межнациональных (межэтнических) конфликтов в городе Мурманске"	954	08	04	81 4 00 00000		300,0		300,0	
Формирование в детской и молодежной среде стойкого непринятия идеологии терроризма, экстремизма, в том числе на межнациональной, религиозной почве, а также негативного отношения к любым формам противоправных деяний	954	08	04	81 4 03 00000		300,0		300,0	
Обеспечение деятельности (оказание услуг) подведомственных учреждений, в том числе на предоставление муниципальным бюджетным и автономным учреждениям субсидий	954	08	04	81 4 03 00020		300,0		300,0	
Предоставление субсидий бюджетным, автономным учреждениям и иным некоммерческим организациям	954	08	04	81 4 03 00020	600	300,0		300,0	
Муниципальная программа "Формирование современной городской среды на территории муниципального образования город Мурманск"	954	08	04	84 0 00 00000		60 000,0		60 000,0	

Подпрограмма "Обеспечение комплексного благоустройства территорий муниципального образования город Мурманск"	954	08	04	84 1 00 00000		60 000,0		60 000,0	
Благоустройство общественных территорий	954	08	04	84 1 01 00000		60 000,0		60 000,0	
Обеспечение деятельности (оказание услуг) подведомственных учреждений, в том числе на предоставление муниципальным бюджетным и автономным учреждениям субсидий	954	08	04	84 1 01 00020		60 000,0		60 000,0	
Предоставление субсидий бюджетным, автономным учреждениям и иным некоммерческим организациям	954	08	04	84 1 01 00020	600	60 000,0		60 000,0	
Комитет по физической культуре и спорту администрации города Мурманска	**955**					**429 530,1**		**434 601,5**	
Общегосударственные вопросы	**955**	**01**				**11 637,6**		**11 637,6**	
Функционирование Правительства Российской Федерации, высших исполнительных органов государственной власти субъектов Российской Федерации, местных администраций	**955**	**01**	**04**			**11 435,0**		**11 435,0**	
Муниципальная программа "Развитие физической культуры и спорта"	955	01	04	75 0 00 00000		11 435,0		11 435,0	
Аналитическая ведомственная целевая программа "Обеспечение деятельности комитета по физической культуре и спорту администрации города Мурманска"	955	01	04	75 3 00 00000		11 435,0		11 435,0	
Эффективное выполнение муниципальных функций в сфере развития физической культуры и спорта	955	01	04	75 3 01 00000		11 435,0		11 435,0	
Оплата труда работников органов местного самоуправления	955	01	04	75 3 01 06010		11 333,0		11 333,0	
Расходы на выплаты персоналу в целях обеспечения выполнения функций государственными (муниципальными) органами, казенными учреждениями, органами управления государственными внебюджетными фондами	955	01	04	75 3 01 06010	100	11 333,0		11 333,0	
Обеспечение функций работников органов местного самоуправления	955	01	04	75 3 01 06030		102,0		102,0	
Расходы на выплаты персоналу в целях обеспечения выполнения функций государственными (муниципальными) органами, казенными учреждениями, органами управления государственными внебюджетными фондами	955	01	04	75 3 01 06030	100	101,0		101,0	
Иные бюджетные ассигнования	955	01	04	75 3 01 06030	800	1,0		1,0	
Другие общегосударственные вопросы	**955**	**01**	**13**			**202,6**		**202,6**	
Муниципальная программа "Управление муниципальными финансами"	955	01	13	82 0 00 00000		202,6		202,6	
Подпрограмма "Совершенствование организации деятельности органов местного самоуправления"	955	01	13	82 1 00 00000		202,6		202,6	
Формирование условий для совершенствования организации деятельности органов местного самоуправления	955	01	13	82 1 01 00000		202,6		202,6	
Мероприятия по совершенствованию организации деятельности органов местного самоуправления	955	01	13	82 1 01 20320		202,6		202,6	
Расходы на выплаты персоналу в целях обеспечения выполнения функций государственными (муниципальными) органами, казенными учреждениями, органами управления государственными внебюджетными фондами	955	01	13	82 1 01 20320	100	21,5		21,5	
Закупка товаров, работ и услуг для обеспечения государственных (муниципальных) нужд	955	01	13	82 1 01 20320	200	181,1		181,1	
Физическая культура и спорт	**955**	**11**				**417 892,5**		**422 963,9**	
Физическая культура	**955**	**11**	**01**			**335 938,6**		**339 949,8**	
Муниципальная программа "Развитие физической культуры и спорта"	955	11	01	75 0 00 00000		335 938,6		339 949,8	
Подпрограмма "Развитие материально-технической базы спорта города Мурманска"	955	11	01	75 1 00 00000		5 560,2		4 500,0	
Развитие инфраструктуры в сфере физической культуры и спорта	955	11	01	75 1 01 00000		5 560,2		4 500,0	
Строительство (реконструкция) спортивных объектов	955	11	01	75 1 01 40090		5 560,2		4 500,0	
Капитальные вложения в объекты государственной (муниципальной) собственности	955	11	01	75 1 01 40090	400	5 560,2		4 500,0	
Подпрограмма "Развитие физической культуры и спорта в городе Мурманске"	955	11	01	75 2 00 00000		330 378,4		335 449,8	
Обеспечение предоставления услуг, выполнения работ физкультурно-спортивными организациями города Мурманска	955	11	01	75 2 01 00000		330 378,4		335 449,8	
Обеспечение деятельности (оказание услуг) подведомственных учреждений, в том числе на предоставление муниципальным бюджетным и автономным учреждениям субсидий	955	11	01	75 2 01 00020		330 378,4		335 449,8	
Предоставление субсидий бюджетным, автономным учреждениям и иным некоммерческим организациям	955	11	01	75 2 01 00020	600	330 378,4		335 449,8	
Массовый спорт	**955**	**11**	**02**			**81 953,9**		**83 014,1**	
Муниципальная программа "Охрана здоровья населения города Мурманска"	955	11	02	72 0 00 00000		138,6		138,6	
Подпрограмма "Комплексные меры по профилактике наркомании в городе Мурманске"	955	11	02	72 4 00 00000		138,6		138,6	
Организация профилактической работы по формированию здорового образа жизни и развитию антинаркотической пропаганды в городе Мурманске	955	11	02	72 4 01 00000		138,6		138,6	
Предоставление субсидий некоммерческим организациям в сфере физической культуры и спорта	955	11	02	72 4 01 60120		138,6		138,6	
Предоставление субсидий бюджетным, автономным учреждениям и иным некоммерческим организациям	955	11	02	72 4 01 60120	600	138,6		138,6	
Муниципальная программа "Развитие физической культуры и спорта"	955	11	02	75 0 00 00000		81 415,3		82 475,5	
Подпрограмма "Развитие физической культуры и спорта в городе Мурманске"	955	11	02	75 2 00 00000		81 415,3		82 475,5	
Развитие системы массового спорта в городе Мурманске	955	11	02	75 2 02 00000		81 415,3		82 475,5	
Обеспечение деятельности (оказание услуг) подведомственных учреждений, в том числе на предоставление муниципальным бюджетным и автономным учреждениям субсидий	955	11	02	75 2 02 00020		6 190,2		6 190,2	
Предоставление субсидий бюджетным, автономным учреждениям и иным некоммерческим организациям	955	11	02	75 2 02 00020	600	6 190,2		6 190,2	
Премии Главы муниципального образования город Мурманск	955	11	02	75 2 02 20010		172,4		172,4	
Социальное обеспечение и иные выплаты населению	955	11	02	75 2 02 20010	300	172,4		172,4	
Мероприятия в сфере физической культуры и спорта	955	11	02	75 2 02 20310		3 486,2		4 546,4	
Закупка товаров, работ и услуг для обеспечения государственных (муниципальных) нужд	955	11	02	75 2 02 20310	200	2 671,2		3 731,4	
Социальное обеспечение и иные выплаты населению	955	11	02	75 2 02 20310	300	815,0		815,0	
Предоставление субсидий некоммерческим организациям в сфере физической культуры и спорта	955	11	02	75 2 02 60120		12 847,0		12 847,0	
Предоставление субсидий бюджетным, автономным учреждениям и иным некоммерческим организациям	955	11	02	75 2 02 60120	600	12 847,0		12 847,0	
'Субсидия на возмещение затрат по эксплуатации объекта спорта в рамках концессионного соглашения	955	11	02	75 2 02 60140		58 719,5		58 719,5	
Иные бюджетные ассигнования	955	11	02	75 2 02 60140	800	58 719,5		58 719,5	
Муниципальная программа "Обеспечение безопасности проживания и охрана окружающей среды"	955	11	02	81 0 00 00000		400,0		400,0	
Подпрограмма "Профилактика правонарушений, экстремизма, терроризма и межнациональных (межэтнических) конфликтов в городе Мурманске"	955	11	02	81 4 00 00000		400,0		400,0	
Формирование в детской и молодежной среде стойкого непринятия идеологии терроризма, экстремизма, в том числе на межнациональной, религиозной почве, а также негативного отношения к любым формам противоправных деяний	955	11	02	81 4 03 00000		400,0		400,0	
Обеспечение деятельности (оказание услуг) подведомственных учреждений, в том числе на предоставление муниципальным бюджетным и автономным учреждениям субсидий	955	11	02	81 4 03 00020		400,0		400,0	
Предоставление субсидий бюджетным, автономным учреждениям и иным некоммерческим организациям	955	11	02	81 4 03 00020	600	400,0		400,0	
Комитет по образованию администрации города Мурманска	**956**					**9 178 884,2**	**5 934 368,5**	**9 494 755,8**	**6 045 957,5**
Общегосударственные вопросы	**956**	**01**				**40 494,1**		**40 494,1**	
Функционирование Правительства Российской Федерации, высших исполнительных органов государственной власти субъектов Российской Федерации, местных администраций	**956**	**01**	**04**			**39 741,5**		**39 741,5**	
Муниципальная программа "Развитие образования"	956	01	04	71 0 00 00000		39 741,5		39 741,5	
Аналитическая ведомственная целевая программа "Развитие системы образования города Мурманска через эффективное выполнение муниципальных функций"	956	01	04	71 8 00 00000		39 741,5		39 741,5	
Эффективное выполнение муниципальных функций в сфере образования	956	01	04	71 8 01 00000		39 741,5		39 741,5	
Оплата труда работников органов местного самоуправления	956	01	04	71 8 01 06010		39 302,0		39 302,0	
Расходы на выплаты персоналу в целях обеспечения выполнения функций государственными (муниципальными) органами, казенными учреждениями, органами управления государственными внебюджетными фондами	956	01	04	71 8 01 06010	100	39 302,0		39 302,0	
Обеспечение функций работников органов местного самоуправления	956	01	04	71 8 01 06030		439,5		439,5	
Расходы на выплаты персоналу в целях обеспечения выполнения функций государственными (муниципальными) органами, казенными учреждениями, органами управления государственными внебюджетными фондами	956	01	04	71 8 01 06030	100	438,5		438,5	
Иные бюджетные ассигнования	956	01	04	71 8 01 06030	800	1,0		1,0	
Другие общегосударственные вопросы	**956**	**01**	**13**			**752,6**		**752,6**	
Муниципальная программа "Управление муниципальными финансами"	956	01	13	82 0 00 00000		752,6		752,6	
Подпрограмма "Совершенствование организации деятельности органов местного самоуправления"	956	01	13	82 1 00 00000		752,6		752,6	
Формирование условий для совершенствования организации деятельности органов местного самоуправления	956	01	13	82 1 01 00000		752,6		752,6	
Мероприятия по совершенствованию организации деятельности органов местного самоуправления	956	01	13	82 1 01 20320		752,6		752,6	
Закупка товаров, работ и услуг для обеспечения государственных (муниципальных) нужд	956	01	13	82 1 01 20320	200	752,6		752,6	
Образование	**956**	**07**				**8 723 054,6**	**5 519 033,0**	**9 030 097,5**	**5 621 793,3**
Дошкольное образование	**956**	**07**	**01**			**3 961 108,5**	**2 543 165,1**	**4 068 805,2**	**2 599 178,8**
Муниципальная программа "Развитие образования"	956	07	01	71 0 00 00000		3 960 508,5	2 543 165,1	4 068 205,2	2 599 178,8
Подпрограмма "Модернизация образования в городе Мурманске"	956	07	01	71 1 00 00000		2 000,0		34 000,0	
Развитие современной инфраструктуры системы образования	956	07	01	71 1 01 00000		2 000,0		34 000,0	
Обеспечение деятельности (оказание услуг) подведомственных учреждений, в том числе на предоставление муниципальным бюджетным и автономным учреждениям субсидий	956	07	01	71 1 01 00020		2 000,0		34 000,0	
Предоставление субсидий бюджетным, автономным учреждениям и иным некоммерческим организациям	956	07	01	71 1 01 00020	600	2 000,0		34 000,0	
Подпрограмма "Доступное и качественное дошкольное образование"	956	07	01	71 4 00 00000		3 958 508,5	2 543 165,1	4 034 205,2	2 599 178,8
Обеспечение предоставления услуг (выполнения работ) в сфере дошкольного образования	956	07	01	71 4 01 00000		3 958 508,5	2 543 165,1	4 034 205,2	2 599 178,8
Обеспечение деятельности (оказание услуг) подведомственных учреждений, в том числе на предоставление муниципальным бюджетным и автономным учреждениям субсидий	956	07	01	71 4 01 00020		1 280 491,0		1 300 174,0	
Предоставление субсидий бюджетным, автономным учреждениям и иным некоммерческим организациям	956	07	01	71 4 01 00020	600	1 280 491,0		1 300 174,0	
Субсидии бюджетам муниципальных образований на софинансирование расходов, направляемых на оплату труда и начисления на выплаты по оплате труда работникам муниципальных учреждений	956	07	01	71 4 01 71100		134 852,4	134 852,4	134 852,4	134 852,4
Предоставление субсидий бюджетным, автономным учреждениям и иным некоммерческим организациям	956	07	01	71 4 01 71100	600	134 852,4	134 852,4	134 852,4	134 852,4
Субвенция на реализацию Закона Мурманской области "О единой субвенции местным бюджетам на финансовое обеспечение образовательной деятельности"	956	07	01	71 4 01 75310		2 407 481,9	2 407 481,9	2 463 495,6	2 463 495,6
Предоставление субсидий бюджетным, автономным учреждениям и иным некоммерческим организациям	956	07	01	71 4 01 75310	600	2 407 481,9	2 407 481,9	2 463 495,6	2 463 495,6
Иные межбюджетные трансферты бюджету муниципального образования город Мурманск на реализацию пункта 2 статьи 1 Закона Мурманской области "О сохранении права на меры социальной поддержки отдельных категорий граждан в связи с упразднением поселка городского типа Росляково"	956	07	01	71 4 01 77050		830,8	830,8	830,8	830,8

Предоставление субсидий бюджетным, автономным учреждениям и иным некоммерческим организациям	956	07	01	71 4 01 77050	600	830,8	830,8	830,8	830,8
Софинансирование за счет средств местного бюджета к субсидии из областного бюджета на оплату труда и начисления на выплаты по оплате труда работникам муниципальных учреждений	956	07	01	71 4 01 S1100		134 852,4		134 852,4	
Предоставление субсидий бюджетным, автономным учреждениям и иным некоммерческим организациям	956	07	01	71 4 01 S1100	600	134 852,4		134 852,4	
Муниципальная программа "Социальная поддержка"	956	07	01	73 0 00 00000		600,0		600,0	
Подпрограмма "Создание доступной среды для инвалидов и других маломобильных групп населения на территории города Мурманска"	956	07	01	73 3 00 00000		600,0		600,0	
Проведение мероприятий по созданию безбарьерной среды	956	07	01	73 3 01 00000		600,0		600,0	
Обеспечение деятельности (оказание услуг) подведомственных учреждений, в том числе на предоставление муниципальным бюджетным и автономным учреждениям субсидий	956	07	01	73 3 01 00020		600,0		600,0	
Предоставление субсидий бюджетным, автономным учреждениям и иным некоммерческим организациям	956	07	01	73 3 01 00020	600	600,0		600,0	
Общее образование	**956**	**07**	**02**			**3 346 363,5**	**2 606 461,5**	**3 488 222,0**	**2 644 557,6**
Муниципальная программа "Развитие образования"	956	07	02	71 0 00 00000		3 345 283,5	2 606 461,5	3 487 142,0	2 644 557,6
Подпрограмма "Модернизация образования в городе Мурманске"	956	07	02	71 1 00 00000		10 720,6		110 082,5	
Развитие современной инфраструктуры системы образования	956	07	02	71 1 01 00000		10 720,6		110 082,5	
Обеспечение деятельности (оказание услуг) подведомственных учреждений, в том числе на предоставление муниципальным бюджетным и автономным учреждениям субсидий	956	07	02	71 1 01 00020		10 720,6		110 082,5	
Предоставление субсидий бюджетным, автономным учреждениям и иным некоммерческим организациям	956	07	02	71 1 01 00020	600	10 720,6		110 082,5	
Подпрограмма "Обеспечение предоставления муниципальных услуг (работ) в сфере общего и дополнительного образования"	956	07	02	71 5 00 00000		3 330 614,5	2 602 999,8	3 372 979,8	2 640 967,2
Обеспечение предоставления услуг (выполнения работ) в сфере общего образования	956	07	02	71 5 01 00000		3 330 614,5	2 602 999,8	3 372 979,8	2 640 967,2
Обеспечение деятельности (оказание услуг) подведомственных учреждений, в том числе на предоставление муниципальным бюджетным и автономным учреждениям субсидий	956	07	02	71 5 01 00020		727 614,7		732 012,6	
Предоставление субсидий бюджетным, автономным учреждениям и иным некоммерческим организациям	956	07	02	71 5 01 00020	600	727 614,7		732 012,6	
Ежемесячное денежное вознаграждение за классное руководство педагогическим работникам государственных и муниципальных общеобразовательных организаций	956	07	02	71 5 01 53030		212 080,2	212 080,2	212 080,2	212 080,2
Предоставление субсидий бюджетным, автономным учреждениям и иным некоммерческим организациям	956	07	02	71 5 01 53030	600	212 080,2	212 080,2	212 080,2	212 080,2
Иные межбюджетные трансферты на ежемесячное денежное вознаграждение за классное руководство педагогическим работникам муниципальных общеобразовательных организаций (за счет средств областного бюджета)	956	07	02	71 5 01 73030		9 640,0	9 640,0	9 640,0	9 640,0
Предоставление субсидий бюджетным, автономным учреждениям и иным некоммерческим организациям	956	07	02	71 5 01 73030	600	9 640,0	9 640,0	9 640,0	9 640,0
Субвенция на реализацию Закона Мурманской области "О единой субвенции местным бюджетам на финансовое обеспечение образовательной деятельности"	956	07	02	71 5 01 75310		2 381 279,6	2 381 279,6	2 419 247,0	2 419 247,0
Предоставление субсидий бюджетным, автономным учреждениям и иным некоммерческим организациям	956	07	02	71 5 01 75310	600	2 381 279,6	2 381 279,6	2 419 247,0	2 419 247,0
Подпрограмма "Школьное питание"	956	07	02	71 6 00 00000		3 948,4	3 461,7	4 079,7	3 590,4
Создание условий для полноценного качественного питания обучающихся	956	07	02	71 6 01 00000		3 948,4	3 461,7	4 079,7	3 590,4
Субсидия на обеспечение бесплатным цельным молоком либо питьевым молоком обучающихся 1-4 классов общеобразовательных учреждений, муниципальных образовательных учреждений для детей дошкольного и младшего школьного возраста	956	07	02	71 6 01 71040		132,3	132,3	132,3	132,3
Предоставление субсидий бюджетным, автономным учреждениям и иным некоммерческим организациям	956	07	02	71 6 01 71040	600	132,3	132,3	132,3	132,3
Субсидия на организацию бесплатного горячего питания обучающихся, получающих начальное общее образование в муниципальных образовательных организациях (за счет средств областного бюджета)	956	07	02	71 6 01 71250		316,8	316,8	445,5	445,5
Предоставление субсидий бюджетным, автономным учреждениям и иным некоммерческим организациям	956	07	02	71 6 01 71250	600	316,8	316,8	445,5	445,5
Организация бесплатного горячего питания обучающихся, получающих начальное общее образование в государственных и муниципальных образовательных организациях	956	07	02	71 6 01 L3040		3 074,1	3 012,6	3 074,1	3 012,6
Предоставление субсидий бюджетным, автономным учреждениям и иным некоммерческим организациям	956	07	02	71 6 01 L3040	600	3 074,1	3 012,6	3 074,1	3 012,6
Софинансирование за счет средств местного бюджета к субсидии из областного бюджета на обеспечение бесплатным цельным молоком либо питьевым молоком обучающихся 1-4 классов общеобразовательных учреждений, муниципальных образовательных учреждений для детей дошкольного и младшего школьного возраста	956	07	02	71 6 01 S1040		418,9		418,9	
Предоставление субсидий бюджетным, автономным учреждениям и иным некоммерческим организациям	956	07	02	71 6 01 S1040	600	418,9		418,9	
Софинансирование за счет средств местного бюджета к субсидии из областного бюджета на организацию бесплатного горячего питания обучающихся, получающих начальное общее образование в муниципальных образовательных организациях	956	07	02	71 6 01 S1250		6,3		8,9	
Предоставление субсидий бюджетным, автономным учреждениям и иным некоммерческим организациям	956	07	02	71 6 01 S1250	600	6,3		8,9	
Муниципальная программа "Развитие транспортной системы"	956	07	02	77 0 00 00000		240,0		240,0	
Подпрограмма "Повышение безопасности дорожного движения и снижение дорожно-транспортного травматизма"	956	07	02	77 2 00 00000		240,0		240,0	
Проведение профилактических мероприятий по снижению детского дорожно-транспортного травматизма	956	07	02	77 2 01 00000		240,0		240,0	
Обеспечение деятельности (оказание услуг) подведомственных учреждений, в том числе на предоставление муниципальным бюджетным и автономным учреждениям субсидий	956	07	02	77 2 01 00020		240,0		240,0	
Предоставление субсидий бюджетным, автономным учреждениям и иным некоммерческим организациям	956	07	02	77 2 01 00020	600	240,0		240,0	
Муниципальная программа "Жилищно-коммунальное хозяйство"	956	07	02	80 0 00 00000		840,0		840,0	
Подпрограмма "Энергосбережение и повышение энергетической эффективности на территории муниципального образования город Мурманск"	956	07	02	80 2 00 00000		840,0		840,0	
Модернизация энергетических систем с целью эффективного использования энергоресурсов	956	07	02	80 2 01 00000		840,0		840,0	
Обеспечение деятельности (оказание услуг) подведомственных учреждений, в том числе на предоставление муниципальным бюджетным и автономным учреждениям субсидий	956	07	02	80 2 01 00020		840,0		840,0	
Предоставление субсидий бюджетным, автономным учреждениям и иным некоммерческим организациям	956	07	02	80 2 01 00020	600	840,0		840,0	
Дополнительное образование детей	**956**	**07**	**03**			**621 110,5**	**676,3**	**658 721,2**	**676,3**
Муниципальная программа "Развитие образования"	956	07	03	71 0 00 00000		620 710,5	676,3	658 321,2	676,3
Подпрограмма "Модернизация образования в городе Мурманске"	956	07	03	71 1 00 00000		1 000,0		11 180,0	
Развитие современной инфраструктуры системы образования	956	07	03	71 1 01 00000		1 000,0		11 180,0	
Обеспечение деятельности (оказание услуг) подведомственных учреждений, в том числе на предоставление муниципальным бюджетным и автономным учреждениям субсидий	956	07	03	71 1 01 00020		1 000,0		11 180,0	
Предоставление субсидий бюджетным, автономным учреждениям и иным некоммерческим организациям	956	07	03	71 1 01 00020	600	1 000,0		11 180,0	
Подпрограмма "Обеспечение предоставления муниципальных услуг (работ) в сфере общего и дополнительного образования"	956	07	03	71 5 00 00000		619 710,5	676,3	647 141,2	676,3
Обеспечение предоставления услуг (выполнения работ) в сфере дополнительного образования	956	07	03	71 5 02 00000		619 710,5	676,3	647 141,2	676,3
Обеспечение деятельности (оказание услуг) подведомственных учреждений, в том числе на предоставление муниципальным бюджетным и автономным учреждениям субсидий	956	07	03	71 5 02 00020		520 158,0		547 588,7	
Предоставление субсидий бюджетным, автономным учреждениям и иным некоммерческим организациям	956	07	03	71 5 02 00020	600	520 158,0		547 588,7	
Обеспечение персонифицированного финансирования дополнительного образования детей	956	07	03	71 5 02 20370		98 876,2		98 876,2	
Предоставление субсидий бюджетным, автономным учреждениям и иным некоммерческим организациям	956	07	03	71 5 02 20370	600	98 876,2		98 876,2	
Иные межбюджетные трансферты бюджету муниципального образования город Мурманск на реализацию пункта 2 статьи 1 Закона Мурманской области "О сохранении права на меры социальной поддержки отдельных категорий граждан в связи с упразднением поселка городского типа Росляково"	956	07	03	71 5 02 77050		676,3	676,3	676,3	676,3
Предоставление субсидий бюджетным, автономным учреждениям и иным некоммерческим организациям	956	07	03	71 5 02 77050	600	676,3	676,3	676,3	676,3
Муниципальная программа "Социальная поддержка"	956	07	03	73 0 00 00000		400,0		400,0	
Подпрограмма "Создание доступной среды для инвалидов и других маломобильных групп населения на территории города Мурманска"	956	07	03	73 3 00 00000		400,0		400,0	
Проведение мероприятий по созданию безбарьерной среды	956	07	03	73 3 01 00000		400,0		400,0	
Обеспечение деятельности (оказание услуг) подведомственных учреждений, в том числе на предоставление муниципальным бюджетным и автономным учреждениям субсидий	956	07	03	73 3 01 00020		400,0		400,0	
Предоставление субсидий бюджетным, автономным учреждениям и иным некоммерческим организациям	956	07	03	73 3 01 00020	600	400,0		400,0	
Профессиональная подготовка, переподготовка и повышение квалификации	**956**	**07**	**05**			**48 871,4**		**50 289,8**	
Муниципальная программа "Развитие образования"	956	07	05	71 0 00 00000		48 871,4		50 289,8	
Подпрограмма "Обеспечение предоставления муниципальных услуг (работ) в сфере общего и дополнительного образования"	956	07	05	71 5 00 00000		48 871,4		50 289,8	
Обеспечение предоставления услуг (выполнения работ) в сфере образования	956	07	05	71 5 03 00000		48 871,4		50 289,8	
Обеспечение деятельности (оказание услуг) подведомственных учреждений, в том числе на предоставление муниципальным бюджетным и автономным учреждениям субсидий	956	07	05	71 5 03 00020		48 871,4		50 289,8	
Предоставление субсидий бюджетным, автономным учреждениям и иным некоммерческим организациям	956	07	05	71 5 03 00020	600	48 871,4		50 289,8	
Молодежная политика	**956**	**07**	**07**			**45 485,0**	**9 564,1**	**46 145,9**	**9 564,1**
Муниципальная программа "Развитие образования"	956	07	07	71 0 00 00000		45 485,0	9 564,1	46 145,9	9 564,1
Подпрограмма "Организация отдыха, оздоровления и занятости детей и молодежи города Мурманска"	956	07	07	71 2 00 00000		45 485,0	9 564,1	46 145,9	9 564,1
Организация отдыха и оздоровления детей и молодежи	956	07	07	71 2 01 00000		45 485,0	9 564,1	46 145,9	9 564,1
Обеспечение деятельности (оказание услуг) подведомственных учреждений, в том числе на предоставление муниципальным бюджетным и автономным учреждениям субсидий	956	07	07	71 2 01 00020		8 477,4		8 477,4	
Предоставление субсидий бюджетным, автономным учреждениям и иным некоммерческим организациям	956	07	07	71 2 01 00020	600	8 477,4		8 477,4	
Проведение мероприятий по организации отдыха и оздоровления детей	956	07	07	71 2 01 20040		3 966,8		3 966,8	
Закупка товаров, работ и услуг для обеспечения государственных (муниципальных) нужд	956	07	07	71 2 01 20040	200	3 966,8		3 966,8	
Субсидия на организацию отдыха детей Мурманской области в муниципальных образовательных организациях	956	07	07	71 2 01 71070		9 564,1	9 564,1	9 564,1	9 564,1
Предоставление субсидий бюджетным, автономным учреждениям и иным некоммерческим организациям	956	07	07	71 2 01 71070	600	9 564,1	9 564,1	9 564,1	9 564,1

Софинансирование за счет средств местного бюджета к субсидии из областного бюджета на организацию отдыха детей Мурманской области в муниципальных образовательных организациях	956	07	07	71 2 01 S1070		23 476,7		24 137,6	
Предоставление субсидий бюджетным, автономным учреждениям и иным некоммерческим организациям	956	07	07	71 2 01 S1070	600	23 476,7		24 137,6	
Другие вопросы в области образования	**956**	**07**	**09**			**700 115,7**	**359 166,0**	**717 913,4**	**367 816,5**
Муниципальная программа "Развитие образования"	956	07	09	71 0 00 00000		700 039,7	359 166,0	717 837,4	367 816,5
Подпрограмма "Модернизация образования в городе Мурманске"	956	07	09	71 1 00 00000		4 309,7		4 309,7	
Развитие современной инфраструктуры системы образования	956	07	09	71 1 01 00000		4 309,7		4 309,7	
Обеспечение деятельности (оказание услуг) подведомственных учреждений, в том числе на предоставление муниципальным бюджетным и автономным учреждениям субсидий	956	07	09	71 1 01 00020		4 309,7		4 309,7	
Предоставление субсидий бюджетным, автономным учреждениям и иным некоммерческим организациям	956	07	09	71 1 01 00020	600	4 309,7		4 309,7	
Подпрограмма "Обеспечение предоставления муниципальных услуг (работ) в сфере общего и дополнительного образования"	956	07	09	71 5 00 00000		302 679,1		311 829,8	
Обеспечение предоставления услуг (выполнения работ) в сфере образования	956	07	09	71 5 03 00000		302 679,1		311 829,8	
Обеспечение деятельности (оказание услуг) подведомственных учреждений, в том числе на предоставление муниципальным бюджетным и автономным учреждениям субсидий	956	07	09	71 5 03 00020		302 679,1		311 829,8	
Предоставление субсидий бюджетным, автономным учреждениям и иным некоммерческим организациям	956	07	09	71 5 03 00020	600	302 679,1		311 829,8	
Подпрограмма "Школьное питание"	956	07	09	71 6 00 00000		393 050,9	359 166,0	401 697,9	367 816,5
Создание условий для полноценного качественного питания обучающихся	956	07	09	71 6 01 00000		393 050,9	359 166,0	401 697,9	367 816,5
Обеспечение деятельности (оказание услуг) подведомственных учреждений, в том числе на предоставление муниципальным бюджетным и автономным учреждениям субсидий	956	07	09	71 6 01 00020		8 630,6		8 629,7	
Предоставление субсидий бюджетным, автономным учреждениям и иным некоммерческим организациям	956	07	09	71 6 01 00020	600	8 630,6		8 629,7	
Субсидия на обеспечение бесплатным цельным молоком либо питьевым молоком обучающихся 1-4 классов общеобразовательных учреждений, муниципальных образовательных учреждений для детей дошкольного и младшего школьного возраста	956	07	09	71 6 01 71040		6 739,1	6 739,1	6 739,1	6 739,1
Предоставление субсидий бюджетным, автономным учреждениям и иным некоммерческим организациям	956	07	09	71 6 01 71040	600	6 739,1	6 739,1	6 739,1	6 739,1
Субсидия на организацию бесплатного горячего питания обучающихся, получающих начальное общее образование в муниципальных образовательных организациях (за счет средств областного бюджета)	956	07	09	71 6 01 71250		34 790,7	34 790,7	37 959,2	37 959,2
Предоставление субсидий бюджетным, автономным учреждениям и иным некоммерческим организациям	956	07	09	71 6 01 71250	600	34 790,7	34 790,7	37 959,2	37 959,2
Субвенция на обеспечение бесплатным питанием отдельных категорий обучающихся	956	07	09	71 6 01 75320		144 724,5	144 724,5	150 206,5	150 206,5
Предоставление субсидий бюджетным, автономным учреждениям и иным некоммерческим организациям	956	07	09	71 6 01 75320	600	144 724,5	144 724,5	150 206,5	150 206,5
Организация бесплатного горячего питания обучающихся, получающих начальное общее образование в государственных и муниципальных образовательных организациях	956	07	09	71 6 01 L3040		176 440,5	172 911,7	176 440,5	172 911,7
Предоставление субсидий бюджетным, автономным учреждениям и иным некоммерческим организациям	956	07	09	71 6 01 L3040	600	176 440,5	172 911,7	176 440,5	172 911,7
Софинансирование за счет средств местного бюджета к субсидии из областного бюджета на обеспечение бесплатным цельным молоком либо питьевым молоком обучающихся 1-4 классов общеобразовательных учреждений, муниципальных образовательных учреждений для детей дошкольного и младшего школьного возраста	956	07	09	71 6 01 S1040		21 015,3		20 948,0	
Предоставление субсидий бюджетным, автономным учреждениям и иным некоммерческим организациям	956	07	09	71 6 01 S1040	600	21 015,3		20 948,0	
Софинансирование за счет средств местного бюджета к субсидии из областного бюджета на организацию бесплатного горячего питания обучающихся, получающих начальное общее образование в муниципальных образовательных организациях	956	07	09	71 6 01 S1250		710,2		774,9	
Предоставление субсидий бюджетным, автономным учреждениям и иным некоммерческим организациям	956	07	09	71 6 01 S1250	600	710,2		774,9	
Муниципальная программа "Охрана здоровья населения города Мурманска"	956	07	09	72 0 00 00000		76,0		76,0	
Подпрограмма "Комплексные меры по профилактике наркомании в городе Мурманске"	956	07	09	72 4 00 00000		76,0		76,0	
Организация профилактической работы по формированию здорового образа жизни и развитию антинаркотической пропаганды в городе Мурманске	956	07	09	72 4 01 00000		76,0		76,0	
Обеспечение деятельности (оказание услуг) подведомственных учреждений, в том числе на предоставление муниципальным бюджетным и автономным учреждениям субсидий	956	07	09	72 4 01 00020		76,0		76,0	
Предоставление субсидий бюджетным, автономным учреждениям и иным некоммерческим организациям	956	07	09	72 4 01 00020	600	76,0		76,0	
Социальная политика	**956**	**10**				**415 335,5**	**415 335,5**	**424 164,2**	**424 164,2**
Охрана семьи и детства	**956**	**10**	**04**			**415 335,5**	**415 335,5**	**424 164,2**	**424 164,2**
Муниципальная программа "Развитие образования"	956	10	04	71 0 00 00000		143 722,8	143 722,8	143 722,8	143 722,8
Подпрограмма "Доступное и качественное дошкольное образование"	956	10	04	71 4 00 00000		110 081,2	110 081,2	110 081,2	110 081,2
Обеспечение предоставления услуг (выполнения работ) в сфере дошкольного образования	956	10	04	71 4 01 00000		110 081,2	110 081,2	110 081,2	110 081,2
Субвенция на расходы, связанные с выплатой компенсации родительской платы за присмотр и уход за детьми, посещающими образовательные организации, реализующие общеобразовательные программы дошкольного образования (банковские, почтовые услуги, расходы на компенсацию затрат деятельности органов местного самоуправления и учреждений, находящихся в их ведении)	956	10	04	71 4 01 75360		2 158,5	2 158,5	2 158,5	2 158,5
Закупка товаров, работ и услуг для обеспечения государственных (муниципальных) нужд	956	10	04	71 4 01 75360	200	539,6	539,6	539,6	539,6
Предоставление субсидий бюджетным, автономным учреждениям и иным некоммерческим организациям	956	10	04	71 4 01 75360	600	1 618,9	1 618,9	1 618,9	1 618,9
Субвенция на выплату компенсации родительской платы за присмотр и уход за детьми, посещающими образовательные организации, реализующие общеобразовательные программы дошкольного образования	956	10	04	71 4 01 75370		107 922,7	107 922,7	107 922,7	107 922,7
Социальное обеспечение и иные выплаты населению	956	10	04	71 4 01 75370	300	107 922,7	107 922,7	107 922,7	107 922,7
Аналитическая ведомственная целевая программа "Развитие системы образования города Мурманска через эффективное выполнение муниципальных функций"	956	10	04	71 8 00 00000		33 641,6	33 641,6	33 641,6	33 641,6
Эффективное выполнение муниципальных функций в сфере образования	956	10	04	71 8 01 00000		33 641,6	33 641,6	33 641,6	33 641,6
Субвенция на организацию предоставления мер социальной поддержки по оплате жилого помещения и коммунальных услуг детям-сиротам и детям, оставшимся без попечения родителей, лицам из числа детей-сирот и детей, оставшихся без попечения родителей	956	10	04	71 8 01 75210		347,6	347,6	347,6	347,6
Расходы на выплаты персоналу в целях обеспечения выполнения функций государственными (муниципальными) органами, казенными учреждениями, органами управления государственными внебюджетными фондами	956	10	04	71 8 01 75210	100	300,1	300,1	300,1	300,1
Закупка товаров, работ и услуг для обеспечения государственных (муниципальных) нужд	956	10	04	71 8 01 75210	200	47,5	47,5	47,5	47,5
Субвенция на реализацию Закона Мурманской области "О наделении органов местного самоуправления муниципальных образований со статусом городского округа и муниципального района отдельными государственными полномочиями по опеке и попечительству в отношении несовершеннолетних"	956	10	04	71 8 01 75520		33 294,0	33 294,0	33 294,0	33 294,0
Расходы на выплаты персоналу в целях обеспечения выполнения функций государственными (муниципальными) органами, казенными учреждениями, органами управления государственными внебюджетными фондами	956	10	04	71 8 01 75520	100	25 813,7	25 813,7	25 813,7	25 813,7
Закупка товаров, работ и услуг для обеспечения государственных (муниципальных) нужд	956	10	04	71 8 01 75520	200	7 480,3	7 480,3	7 480,3	7 480,3
Муниципальная программа "Социальная поддержка"	956	10	04	73 0 00 00000		271 612,7	271 612,7	280 441,4	280 441,4
Подпрограмма "Оказание мер социальной поддержки детям-сиротам и детям, оставшимся без попечения родителей, лицам из их числа"	956	10	04	73 1 00 00000		271 612,7	271 612,7	280 441,4	280 441,4
Развитие семейных форм устройства детей-сирот и детей, оставшихся без попечения родителей	956	10	04	73 1 01 00000		250 094,8	250 094,8	258 062,8	258 062,8
Субвенция на содержание ребенка в семье опекуна (попечителя) и приемной семье, а также вознаграждение, причитающееся приемному родителю	956	10	04	73 1 01 75340		250 094,8	250 094,8	258 062,8	258 062,8
Социальное обеспечение и иные выплаты населению	956	10	04	73 1 01 75340	300	250 094,8	250 094,8	258 062,8	258 062,8
Обеспечение защиты жилищных и имущественных прав детей-сирот и детей, оставшихся без попечения родителей, лиц из их числа, профилактика социального сиротства	956	10	04	73 1 02 00000		21 517,9	21 517,9	22 378,6	22 378,6
Субвенция на предоставление мер социальной поддержки по оплате жилого помещения и коммунальных услуг детям-сиротам и детям, оставшимся без попечения родителей, лицам из числа детей-сирот и детей, оставшихся без попечения родителей	956	10	04	73 1 02 75200		19 266,6	19 266,6	20 037,3	20 037,3
Социальное обеспечение и иные выплаты населению	956	10	04	73 1 02 75200	300	19 266,6	19 266,6	20 037,3	20 037,3
Субвенция на реализацию Закона Мурманской области "О патронате" в части финансирования расходов по выплате денежного вознаграждения лицам, осуществляющим постинтернатный патронат в отношении несовершеннолетних и социальный патронат	956	10	04	73 1 02 75350		2 251,3	2 251,3	2 341,3	2 341,3
Социальное обеспечение и иные выплаты населению	956	10	04	73 1 02 75350	300	2 251,3	2 251,3	2 341,3	2 341,3
Управление финансов администрации города Мурманска	**957**					**660 980,4**		**818 371,3**	
Общегосударственные вопросы	**957**	**01**				**423 235,0**		**550 950,9**	
Функционирование Правительства Российской Федерации, высших исполнительных органов государственной власти субъектов Российской Федерации, местных администраций	**957**	**01**	**04**			**54 313,0**		**54 313,0**	
Муниципальная программа "Управление муниципальными финансами"	957	01	04	82 0 00 00000		54 313,0		54 313,0	
Аналитическая ведомственная целевая программа "Обеспечение эффективного управления муниципальными финансами"	957	01	04	82 2 00 00000		54 313,0		54 313,0	
Выполнение функций в сфере управления муниципальными финансами	957	01	04	82 2 01 00000		54 313,0		54 313,0	
Оплата труда работников органов местного самоуправления	957	01	04	82 2 01 06010		53 707,0		53 707,0	
Расходы на выплаты персоналу в целях обеспечения выполнения функций государственными (муниципальными) органами, казенными учреждениями, органами управления государственными внебюджетными фондами	957	01	04	82 2 01 06010	100	53 707,0		53 707,0	
Обеспечение функций работников органов местного самоуправления	957	01	04	82 2 01 06030		606,0		606,0	
Расходы на выплаты персоналу в целях обеспечения выполнения функций государственными (муниципальными) органами, казенными учреждениями, органами управления государственными внебюджетными фондами	957	01	04	82 2 01 06030	100	603,0		603,0	
Иные бюджетные ассигнования	957	01	04	82 2 01 06030	800	3,0		3,0	
Резервные фонды	**957**	**01**	**11**			**20 000,0**		**20 000,0**	
Непрограммные направления деятельности	957	01	11	99 0 00 00000		20 000,0		20 000,0	
Непрограммные направления деятельности структурных подразделений администрации города Мурманска	957	01	11	99 4 00 00000		20 000,0		20 000,0	
Резервный фонд администрации города Мурманска	957	01	11	99 4 00 20510		20 000,0		20 000,0	
Иные бюджетные ассигнования	957	01	11	99 4 00 20510	800	20 000,0		20 000,0	

Другие общегосударственные вопросы	**957**	**01**	**13**			**348 922,0**		**476 637,9**	
Муниципальная программа "Управление муниципальными финансами"	957	01	13	82 0 00 00000		6 160,8		6 160,8	
Подпрограмма "Совершенствование организации деятельности органов местного самоуправления"	957	01	13	82 1 00 00000		6 160,8		6 160,8	
Формирование условий для совершенствования организации деятельности органов местного самоуправления	957	01	13	82 1 01 00000		6 160,8		6 160,8	
Мероприятия по совершенствованию организации деятельности органов местного самоуправления	957	01	13	82 1 01 20320		6 160,8		6 160,8	
Расходы на выплаты персоналу в целях обеспечения выполнения функций государственными (муниципальными) органами, казенными учреждениями, органами управления государственными внебюджетными фондами	957	01	13	82 1 01 20320	100	100,0		100,0	
Закупка товаров, работ и услуг для обеспечения государственных (муниципальных) нужд	957	01	13	82 1 01 20320	200	6 060,8		6 060,8	
Непрограммные направления деятельности	957	01	13	99 0 00 00000		342 761,2		470 477,1	
Непрограммные направления деятельности структурных подразделений администрации города Мурманска	957	01	13	99 4 00 00000		342 761,2		470 477,1	
Обеспечение функций работников органов местного самоуправления	957	01	13	99 4 00 06030		85 275,0		85 275,0	
Иные бюджетные ассигнования	957	01	13	99 4 00 06030	800	85 275,0		85 275,0	
Единовременное поощрение за многолетнюю безупречную муниципальную службу	957	01	13	99 4 00 08210		7 000,0		7 000,0	
Иные бюджетные ассигнования	957	01	13	99 4 00 08210	800	7 000,0		7 000,0	
Выплаты по решениям судов и оплата государственной пошлины, расходы по совершению исполнительных действий	957	01	13	99 4 00 99990		250 486,2		378 202,1	
Иные бюджетные ассигнования	957	01	13	99 4 00 99990	800	250 486,2		378 202,1	
Обслуживание государственного и муниципального долга	**957**	**13**				**237 745,4**		**267 420,4**	
Обслуживание государственного внутреннего и муниципального долга	**957**	**13**	**01**			**237 745,4**		**267 420,4**	
Муниципальная программа "Управление муниципальными финансами"	957	13	01	82 0 00 00000		237 745,4		267 420,4	
Аналитическая ведомственная целевая программа "Обеспечение эффективного управления муниципальными финансами"	957	13	01	82 2 00 00000		237 745,4		267 420,4	
Выполнение функций в сфере управления муниципальными финансами	957	13	01	82 2 01 00000		237 745,4		267 420,4	
Процентные платежи по муниципальному долгу	957	13	01	82 2 01 20490		237 745,4		267 420,4	
Обслуживание государственного (муниципального) долга	957	13	01	82 2 01 20490	700	237 745,4		267 420,4	
Комитет по развитию городского хозяйства администрации города Мурманска	**958**					**4 115 161,1**	**2 246 154,3**	**3 058 110,0**	**1 265 135,3**
Общегосударственные вопросы	**958**	**01**				**52 073,7**		**52 073,7**	
Функционирование Правительства Российской Федерации, высших исполнительных органов государственной власти субъектов Российской Федерации, местных администраций	**958**	**01**	**04**			**50 412,0**		**50 412,0**	
Муниципальная программа "Развитие транспортной системы"	958	01	04	77 0 00 00000		50 412,0		50 412,0	
Аналитическая ведомственная целевая программа "Обеспечение деятельности комитета по развитию городского хозяйства администрации города Мурманска"	958	01	04	77 5 00 00000		50 412,0		50 412,0	
Эффективное выполнение муниципальных функций в сфере развития городского хозяйства	958	01	04	77 5 01 00000		50 412,0		50 412,0	
Оплата труда работников органов местного самоуправления	958	01	04	77 5 01 06010		49 835,0		49 835,0	
Расходы на выплаты персоналу в целях обеспечения выполнения функций государственными (муниципальными) органами, казенными учреждениями, органами управления государственными внебюджетными фондами	958	01	04	77 5 01 06010	100	49 835,0		49 835,0	
Обеспечение функций работников органов местного самоуправления	958	01	04	77 5 01 06030		577,0		577,0	
Расходы на выплаты персоналу в целях обеспечения выполнения функций государственными (муниципальными) органами, казенными учреждениями, органами управления государственными внебюджетными фондами	958	01	04	77 5 01 06030	100	576,0		576,0	
Иные бюджетные ассигнования	958	01	04	77 5 01 06030	800	1,0		1,0	
Другие общегосударственные вопросы	**958**	**01**	**13**			**1 661,7**		**1 661,7**	
Муниципальная программа "Управление муниципальными финансами"	958	01	13	82 0 00 00000		1 661,7		1 661,7	
Подпрограмма "Совершенствование организации деятельности органов местного самоуправления"	958	01	13	82 1 00 00000		1 661,7		1 661,7	
Формирование условий для совершенствования организации деятельности органов местного самоуправления	958	01	13	82 1 01 00000		1 661,7		1 661,7	
Мероприятия по совершенствованию организации деятельности органов местного самоуправления	958	01	13	82 1 01 20320		1 661,7		1 661,7	
Закупка товаров, работ и услуг для обеспечения государственных (муниципальных) нужд	958	01	13	82 1 01 20320	200	1 661,7		1 661,7	
Национальная экономика	**958**	**04**				**2 104 155,1**	**805 189,6**	**2 150 710,8**	**794 238,3**
Сельское хозяйство и рыболовство	**958**	**04**	**05**			**31 753,9**	**13 597,7**	**32 273,3**	**13 597,7**
Муниципальная программа "Развитие транспортной системы"	958	04	05	77 0 00 00000		21,5	21,5	21,5	21,5
Аналитическая ведомственная целевая программа "Обеспечение деятельности комитета по развитию городского хозяйства администрации города Мурманска"	958	04	05	77 5 00 00000		21,5	21,5	21,5	21,5
Эффективное выполнение муниципальных функций в сфере развития городского хозяйства	958	04	05	77 5 01 00000		21,5	21,5	21,5	21,5
Субвенция бюджетам муниципальных образований Мурманской области на осуществление деятельности по отлову и содержанию животных без владельцев	958	04	05	77 5 01 75590		21,5	21,5	21,5	21,5
Закупка товаров, работ и услуг для обеспечения государственных (муниципальных) нужд	958	04	05	77 5 01 75590	200	21,5	21,5	21,5	21,5
Муниципальная программа "Обеспечение безопасности проживания и охрана окружающей среды"	958	04	05	81 0 00 00000		31 732,4	13 576,2	32 251,8	13 576,2
Подпрограмма "Сокращение численности безнадзорных животных"	958	04	05	81 5 00 00000		31 732,4	13 576,2	32 251,8	13 576,2
Регулирование численности безнадзорных животных	958	04	05	81 5 01 00000		31 732,4	13 576,2	32 251,8	13 576,2
Обеспечение деятельности (оказание услуг) подведомственных учреждений, в том числе на предоставление муниципальным бюджетным и автономным учреждениям субсидий	958	04	05	81 5 01 00020		18 156,2		18 675,6	
Предоставление субсидий бюджетным, автономным учреждениям и иным некоммерческим организациям	958	04	05	81 5 01 00020	600	18 156,2		18 675,6	
Субвенция бюджетам муниципальных образований Мурманской области на осуществление деятельности по отлову и содержанию животных без владельцев	958	04	05	81 5 01 75590		13 576,2	13 576,2	13 576,2	13 576,2
Закупка товаров, работ и услуг для обеспечения государственных (муниципальных) нужд	958	04	05	81 5 01 75590	200	13 576,2	13 576,2	13 576,2	13 576,2
Транспорт	**958**	**04**	**08**			**1 156,6**		**1 156,6**	
Муниципальная программа "Развитие транспортной системы"	958	04	08	77 0 00 00000		1 156,6		1 156,6	
Подпрограмма "Транспортное обслуживание населения"	958	04	08	77 4 00 00000		1 156,6		1 156,6	
Организация транспортного обслуживания населения по муниципальным маршрутам регулярных перевозок	958	04	08	77 4 01 00000		1 156,6		1 156,6	
Субсидия на возмещение недополученных доходов транспортным организациям, осуществляющим регулярные перевозки пассажиров и багажа на муниципальных маршрутах по регулируемым тарифам, в связи с предоставлением льготы на проезд, установленной муниципальным нормативным правовым актом	958	04	08	77 4 01 60130		1 156,6		1 156,6	
Иные бюджетные ассигнования	958	04	08	77 4 01 60130	800	1 156,6		1 156,6	
Дорожное хозяйство (дорожные фонды)	**958**	**04**	**09**			**2 071 244,6**	**791 591,9**	**2 117 280,9**	**805 564,6**
Муниципальная программа "Развитие транспортной системы"	958	04	09	77 0 00 00000		2 070 644,6	791 591,9	2 116 680,9	805 564,6
Подпрограмма "Развитие транспортной инфраструктуры"	958	04	09	77 1 00 00000		1 133 183,8	791 591,9	1 161 129,2	805 564,6
Капитальный ремонт автомобильных дорог общего пользования местного значения	958	04	09	77 1 02 00000		150 200,0	75 100,0	150 200,0	75 100,0
Субсидия бюджету муниципального образования город Мурманск на осуществление городом Мурманском функций административного центра области	958	04	09	77 1 02 70580		75 100,0	75 100,0	75 100,0	75 100,0
Предоставление субсидий бюджетным, автономным учреждениям и иным некоммерческим организациям	958	04	09	77 1 02 70580	600	75 100,0	75 100,0	75 100,0	75 100,0
Софинансирование за счет средств местного бюджета к субсидии из областного бюджета бюджету муниципального образования город Мурманск на осуществление городом Мурманском функций административного центра области	958	04	09	77 1 02 S0580		75 100,0		75 100,0	
Предоставление субсидий бюджетным, автономным учреждениям и иным некоммерческим организациям	958	04	09	77 1 02 S0580	600	75 100,0		75 100,0	
Ремонт автомобильных дорог общего пользования местного значения	958	04	09	77 1 03 00000		412 983,8	206 491,9	440 929,2	220 464,6
Субсидия бюджету муниципального образования город Мурманск на осуществление городом Мурманском функций административного центра области	958	04	09	77 1 03 70580		206 491,9	206 491,9	220 464,6	220 464,6
Предоставление субсидий бюджетным, автономным учреждениям и иным некоммерческим организациям	958	04	09	77 1 03 70580	600	206 491,9	206 491,9	220 464,6	220 464,6
Софинансирование за счет средств местного бюджета к субсидии из областного бюджета бюджету муниципального образования город Мурманск на осуществление городом Мурманском функций административного центра области	958	04	09	77 1 03 S0580		206 491,9		220 464,6	
Предоставление субсидий бюджетным, автономным учреждениям и иным некоммерческим организациям	958	04	09	77 1 03 S0580	600	206 491,9		220 464,6	
Региональный проект "Дорожная сеть"	958	04	09	77 1 R1 00000		570 000,0	510 000,0	570 000,0	510 000,0
Финансовое обеспечение дорожной деятельности в рамках реализации национального проекта "Безопасные и качественные автомобильные дороги"	958	04	09	77 1 R1 53930		570 000,0	510 000,0	570 000,0	510 000,0
Предоставление субсидий бюджетным, автономным учреждениям и иным некоммерческим организациям	958	04	09	77 1 R1 53930	600	570 000,0	510 000,0	570 000,0	510 000,0
Подпрограмма "Повышение безопасности дорожного движения и снижение дорожно-транспортного травматизма"	958	04	09	77 2 00 00000		5 743,1		5 743,1	
Реализация комплекса инженерно-технических мероприятий, направленных на повышение безопасности дорожного движения	958	04	09	77 2 02 00000		5 743,1		5 743,1	
Обеспечение деятельности (оказание услуг) подведомственных учреждений, в том числе на предоставление муниципальным бюджетным и автономным учреждениям субсидий	958	04	09	77 2 02 00020		5 743,1		5 743,1	
Предоставление субсидий бюджетным, автономным учреждениям и иным некоммерческим организациям	958	04	09	77 2 02 00020	600	5 743,1		5 743,1	
Подпрограмма "Содержание и ремонт улично-дорожной сети и объектов благоустройства"	958	04	09	77 3 00 00000		931 717,7		949 808,6	
Содержание и ремонт автомобильных дорог, элементов обустройства дорог	958	04	09	77 3 01 00000		931 717,7		949 808,6	
Обеспечение деятельности (оказание услуг) подведомственных учреждений, в том числе на предоставление муниципальным бюджетным и автономным учреждениям субсидий	958	04	09	77 3 01 00020		931 717,7		949 808,6	
Предоставление субсидий бюджетным, автономным учреждениям и иным некоммерческим организациям	958	04	09	77 3 01 00020	600	931 717,7		949 808,6	
Непрограммные направления деятельности	958	04	09	99 0 00 00000		600,0		600,0	
Непрограммные направления деятельности структурных подразделений администрации города Мурманска	958	04	09	99 4 00 00000		600,0		600,0	
Выплаты по решениям судов и оплата государственной пошлины, расходы по совершению исполнительных действий	958	04	09	99 4 00 99990		600,0		600,0	
Иные бюджетные ассигнования	958	04	09	99 4 00 99990	800	600,0		600,0	
Жилищно-коммунальное хозяйство	**958**	**05**				**450 848,2**	**71 123,5**	**433 105,9**	**71 123,5**
Благоустройство	**958**	**05**	**03**			**450 848,2**	**71 123,5**	**433 105,9**	**71 123,5**
Муниципальная программа "Развитие транспортной системы"	958	05	03	77 0 00 00000		404 723,0	71 123,5	386 980,7	71 123,5

Подпрограмма "Содержание и ремонт улично-дорожной сети и объектов благоустройства"	958	05	03	77 3 00 00000		404 723,0	71 123,5	386 980,7	71 123,5
Содержание и ремонт объектов благоустройства	958	05	03	77 3 02 00000		323 176,0	30 350,0	305 433,7	30 350,0
Обеспечение деятельности (оказание услуг) подведомственных учреждений, в том числе на предоставление муниципальным бюджетным и автономным учреждениям субсидий	958	05	03	77 3 02 00020		242 176,0		244 433,7	
Предоставление субсидий бюджетным, автономным учреждениям и иным некоммерческим организациям	958	05	03	77 3 02 00020	600	242 176,0		244 433,7	
Оказание услуг по перевозке в морг безродных, невостребованных и неопознанных тел умерших	958	05	03	77 3 02 20110		300,0		300,0	
Закупка товаров, работ и услуг для обеспечения государственных (муниципальных) нужд	958	05	03	77 3 02 20110	200	300,0		300,0	
Строительство очистных сооружений на выпусках ливневой канализации в водные объекты	958	05	03	77 3 02 40160		20 000,0			
Капитальные вложения в объекты государственной (муниципальной) собственности	958	05	03	77 3 02 40160	400	20 000,0			
Субсидия бюджету муниципального образования город Мурманск на осуществление городом Мурманском функций административного центра области	958	05	03	77 3 02 70580		30 350,0	30 350,0	30 350,0	30 350,0
Предоставление субсидий бюджетным, автономным учреждениям и иным некоммерческим организациям	958	05	03	77 3 02 70580	600	30 350,0	30 350,0	30 350,0	30 350,0
Софинансирование за счет средств местного бюджета к субсидии из областного бюджета бюджету муниципального образования город Мурманск на осуществление городом Мурманском функций административного центра области	958	05	03	77 3 02 S0580		30 350,0		30 350,0	
Предоставление субсидий бюджетным, автономным учреждениям и иным некоммерческим организациям	958	05	03	77 3 02 S0580	600	30 350,0		30 350,0	
Капитальный ремонт и ремонт наружного освещения	958	05	03	77 3 03 00000		81 547,0	40 773,5	81 547,0	40 773,5
Субсидия бюджету муниципального образования город Мурманск на осуществление городом Мурманском функций административного центра области	958	05	03	77 3 03 70580		40 773,5	40 773,5	40 773,5	40 773,5
Предоставление субсидий бюджетным, автономным учреждениям и иным некоммерческим организациям	958	05	03	77 3 03 70580	600	40 773,5	40 773,5	40 773,5	40 773,5
Софинансирование за счет средств местного бюджета к субсидии из областного бюджета бюджету муниципального образования город Мурманск на осуществление городом Мурманском функций административного центра области	958	05	03	77 3 03 S0580		40 773,5		40 773,5	
Предоставление субсидий бюджетным, автономным учреждениям и иным некоммерческим организациям	958	05	03	77 3 03 S0580	600	40 773,5		40 773,5	
Муниципальная программа "Формирование современной городской среды на территории муниципального образования город Мурманск"	958	05	03	84 0 00 00000		46 125,2		46 125,2	
Подпрограмма "Обеспечение комплексного благоустройства территорий муниципального образования город Мурманск"	958	05	03	84 1 00 00000		46 125,2		46 125,2	
Благоустройство дворовых территорий	958	05	03	84 1 02 00000		46 125,2		46 125,2	
Обеспечение деятельности (оказание услуг) подведомственных учреждений, в том числе на предоставление муниципальным бюджетным и автономным учреждениям субсидий	958	05	03	84 1 02 00020		46 125,2		46 125,2	
Предоставление субсидий бюджетным, автономным учреждениям и иным некоммерческим организациям	958	05	03	84 1 02 00020	600	46 125,2		46 125,2	
Охрана окружающей среды	**958**	**06**				**1 404 719,5**	**1 266 476,6**	**318 806,7**	**271 436,6**
Другие вопросы в области охраны окружающей среды	**958**	**06**	**05**			**1 404 719,5**	**1 266 476,6**	**318 806,7**	**271 436,6**
Муниципальная программа "Обеспечение безопасности проживания и охрана окружающей среды"	958	06	05	81 0 00 00000		1 404 719,5	1 266 476,6	318 806,7	271 436,6
Подпрограмма "Охрана окружающей среды в городе Мурманске"	958	06	05	81 1 00 00000		1 404 719,5	1 266 476,6	318 806,7	271 436,6
Реализация комплекса мероприятий в области охраны окружающей среды	958	06	05	81 1 01 00000		21 602,1		22 096,2	
Обеспечение деятельности (оказание услуг) подведомственных учреждений, в том числе на предоставление муниципальным бюджетным и автономным учреждениям субсидий	958	06	05	81 1 01 00020		21 602,1		22 096,2	
Предоставление субсидий бюджетным, автономным учреждениям и иным некоммерческим организациям	958	06	05	81 1 01 00020	600	21 602,1		22 096,2	
Информирование населения об охране окружающей среды	958	06	05	81 1 02 00000		350,0		350,0	
Повышение уровня экологической культуры населения города Мурманска	958	06	05	81 1 02 20440		350,0		350,0	
Закупка товаров, работ и услуг для обеспечения государственных (муниципальных) нужд	958	06	05	81 1 02 20440	200	350,0		350,0	
Региональный проект "Чистая страна"	958	06	05	81 1 G1 00000		1 382 767,4	1 266 476,6	296 360,5	271 436,6
Ликвидация несанкционированных свалок в границах городов и наиболее опасных объектов накопленного экологического вреда окружающей среде	958	06	05	81 1 G1 52420		1 382 767,4	1 266 476,6	296 360,5	271 436,6
Закупка товаров, работ и услуг для обеспечения государственных (муниципальных) нужд	958	06	05	81 1 G1 52420	200	1 382 767,4	1 266 476,6	296 360,5	271 436,6
Социальная политика	**958**	**10**				**103 364,6**	**103 364,6**	**103 412,9**	**103 412,9**
Социальное обеспечение населения	**958**	**10**	**03**			**103 364,6**	**103 364,6**	**103 412,9**	**103 412,9**
Муниципальная программа "Социальная поддержка"	958	10	03	73 0 00 00000		1 187,5	1 187,5	1 235,0	1 235,0
Подпрограмма "Дополнительные меры социальной поддержки отдельных категорий граждан"	958	10	03	73 2 00 00000		1 187,5	1 187,5	1 235,0	1 235,0
Обеспечение дополнительных мер социальной поддержки отдельных категорий граждан	958	10	03	73 2 01 00000		1 187,5	1 187,5	1 235,0	1 235,0
Субвенция на возмещение расходов по гарантированному перечню услуг по погребению	958	10	03	73 2 01 75230		1 187,5	1 187,5	1 235,0	1 235,0
Иные бюджетные ассигнования	958	10	03	73 2 01 75230	800	1 187,5	1 187,5	1 235,0	1 235,0
Муниципальная программа "Развитие транспортной системы"	958	10	03	77 0 00 00000		102 177,1	102 177,1	102 177,9	102 177,9
Подпрограмма "Транспортное обслуживание населения"	958	10	03	77 4 00 00000		102 159,3	102 159,3	102 159,3	102 159,3
Организация транспортного обслуживания населения по муниципальным маршрутам регулярных перевозок	958	10	03	77 4 01 00000		102 159,3	102 159,3	102 159,3	102 159,3
Субвенции на реализацию Закона Мурманской области "О предоставлении льготного проезда на городском электрическом и автомобильном транспорте общего пользования обучающимся государственных областных и муниципальных образовательных организаций Мурманской области"	958	10	03	77 4 01 76600		102 159,3	102 159,3	102 159,3	102 159,3
Иные бюджетные ассигнования	958	10	03	77 4 01 76600	800	102 159,3	102 159,3	102 159,3	102 159,3
Аналитическая ведомственная целевая программа "Обеспечение деятельности комитета по развитию городского хозяйства администрации города Мурманска"	958	10	03	77 5 00 00000		17,8	17,8	18,6	18,6
Эффективное выполнение муниципальных функций в сфере развития городского хозяйства	958	10	03	77 5 01 00000		17,8	17,8	18,6	18,6
Субвенция на возмещение расходов по гарантированному перечню услуг по погребению	958	10	03	77 5 01 75230		17,8	17,8	18,6	18,6
Закупка товаров, работ и услуг для обеспечения государственных (муниципальных) нужд	958	10	03	77 5 01 75230	200	17,8	17,8	18,6	18,6
Комитет по охране здоровья администрации города Мурманска	**959**					**9 659,0**		**9 659,0**	
Общегосударственные вопросы	**959**	**01**				**9 659,0**		**9 659,0**	
Функционирование Правительства Российской Федерации, высших исполнительных органов государственной власти субъектов Российской Федерации, местных администраций	**959**	**01**	**04**			**6 341,0**		**6 341,0**	
Муниципальная программа "Охрана здоровья населения города Мурманска"	959	01	04	72 0 00 00000		6 341,0		6 341,0	
Аналитическая ведомственная целевая программа "Обеспечение деятельности комитета по охране здоровья администрации города Мурманска"	959	01	04	72 3 00 00000		6 341,0		6 341,0	
Эффективное выполнение муниципальных функций в сфере охраны здоровья	959	01	04	72 3 01 00000		6 341,0		6 341,0	
Оплата труда работников органов местного самоуправления	959	01	04	72 3 01 06010		6 289,0		6 289,0	
Расходы на выплаты персоналу в целях обеспечения выполнения функций государственными (муниципальными) органами, казенными учреждениями, органами управления государственными внебюджетными фондами	959	01	04	72 3 01 06010	100	6 289,0		6 289,0	
Обеспечение функций работников органов местного самоуправления	959	01	04	72 3 01 06030		52,0		52,0	
Расходы на выплаты персоналу в целях обеспечения выполнения функций государственными (муниципальными) органами, казенными учреждениями, органами управления государственными внебюджетными фондами	959	01	04	72 3 01 06030	100	51,0		51,0	
Иные бюджетные ассигнования	959	01	04	72 3 01 06030	800	1,0		1,0	
Другие общегосударственные вопросы	**959**	**01**	**13**			**3 318,0**		**3 318,0**	
Муниципальная программа "Охрана здоровья населения города Мурманска"	959	01	13	72 0 00 00000		3 193,0		3 193,0	
Подпрограмма "Формирование здорового образа жизни населения города Мурманска"	959	01	13	72 1 00 00000		25,0		25,0	
Обеспечение регулярного информирования населения города Мурманска, направленного на формирование здорового образа жизни у населения города Мурманска	959	01	13	72 1 01 00000		12,5		12,5	
Организация издания и тиражирования информационных материалов о здоровом образе жизни для населения	959	01	13	72 1 01 20160		12,5		12,5	
Закупка товаров, работ и услуг для обеспечения государственных (муниципальных) нужд	959	01	13	72 1 01 20160	200	12,5		12,5	
Обучение детского населения города Мурманска навыкам здорового образа жизни	959	01	13	72 1 02 00000		12,5		12,5	
Подготовка и распространение информационных материалов (буклетов, листовок, брошюр) среди обучающихся общеобразовательных учреждений	959	01	13	72 1 02 20170		12,5		12,5	
Закупка товаров, работ и услуг для обеспечения государственных (муниципальных) нужд	959	01	13	72 1 02 20170	200	12,5		12,5	
Подпрограмма "Диспансеризация муниципальных служащих города Мурманска"	959	01	13	72 2 00 00000		3 168,0		3 168,0	
Определение рисков развития заболеваний, раннее выявление имеющихся заболеваний, в том числе препятствующих прохождению муниципальной службы	959	01	13	72 2 01 00000		3 168,0		3 168,0	
Проведение диспансеризации муниципальных служащих	959	01	13	72 2 01 20180		3 168,0		3 168,0	
Закупка товаров, работ и услуг для обеспечения государственных (муниципальных) нужд	959	01	13	72 2 01 20180	200	3 168,0		3 168,0	
Муниципальная программа "Управление муниципальными финансами"	959	01	13	82 0 00 00000		125,0		125,0	
Подпрограмма "Совершенствование организации деятельности органов местного самоуправления"	959	01	13	82 1 00 00000		125,0		125,0	
Формирование условий для совершенствования организации деятельности органов местного самоуправления	959	01	13	82 1 01 00000		125,0		125,0	
Мероприятия по совершенствованию организации деятельности органов местного самоуправления	959	01	13	82 1 01 20320		125,0		125,0	
Закупка товаров, работ и услуг для обеспечения государственных (муниципальных) нужд	959	01	13	82 1 01 20320	200	125,0		125,0	
Комитет по строительству администрации города Мурманска	**960**					**1 178 624,8**	**537 274,0**	**739 874,2**	**37 825,4**
Общегосударственные вопросы	**960**	**01**				**13 228,6**		**13 228,6**	
Функционирование Правительства Российской Федерации, высших исполнительных органов государственной власти субъектов Российской Федерации, местных администраций	**960**	**01**	**04**			**12 498,5**		**12 498,5**	
Муниципальная программа "Жилищно-коммунальное хозяйство"	960	01	04	80 0 00 00000		12 498,5		12 498,5	
Аналитическая ведомственная целевая программа "Обеспечение деятельности комитета по строительству администрации города Мурманска"	960	01	04	80 8 00 00000		12 498,5		12 498,5	
Эффективное выполнение функций в сфере строительства, реконструкции, ремонта, сноса или демонтажа объектов капитального строительства, линейных объектов, временных зданий и сооружений на территории города Мурманска	960	01	04	80 8 01 00000		12 498,5		12 498,5	
Оплата труда работников органов местного самоуправления	960	01	04	80 8 01 06010		12 384,0		12 384,0	
Расходы на выплаты персоналу в целях обеспечения выполнения функций государственными (муниципальными) органами, казенными учреждениями, органами управления государственными внебюджетными фондами	960	01	04	80 8 01 06010	100	12 384,0		12 384,0	

Обеспечение функций работников органов местного самоуправления	960	01	04	80 8 01 06030		114,5		114,5
Расходы на выплаты персоналу в целях обеспечения выполнения функций государственными (муниципальными) органами, казенными учреждениями, органами управления государственными внебюджетными фондами	960	01	04	80 8 01 06030	100	113,5		113,5
Иные бюджетные ассигнования	960	01	04	80 8 01 06030	800	1,0		1,0
Другие общегосударственные вопросы	**960**	**01**	**13**			**730,1**		**730,1**
Муниципальная программа "Управление муниципальными финансами"	960	01	13	82 0 00 00000		730,1		730,1
Подпрограмма "Совершенствование организации деятельности органов местного самоуправления"	960	01	13	82 1 00 00000		730,1		730,1
Формирование условий для совершенствования организации деятельности органов местного самоуправления	960	01	13	82 1 01 00000		730,1		730,1
Мероприятия по совершенствованию организации деятельности органов местного самоуправления	960	01	13	82 1 01 20320		730,1		730,1
Расходы на выплаты персоналу в целях обеспечения выполнения функций государственными (муниципальными) органами, казенными учреждениями, органами управления государственными внебюджетными фондами	960	01	13	82 1 01 20320	100	59,4		59,4
Закупка товаров, работ и услуг для обеспечения государственных (муниципальных) нужд	960	01	13	82 1 01 20320	200	670,7		670,7
Национальная экономика	**960**	**04**				**117 120,3**		**121 207,0**
Другие вопросы в области национальной экономики	**960**	**04**	**12**			**117 120,3**		**121 207,0**
Муниципальная программа "Жилищно-коммунальное хозяйство"	960	04	12	80 0 00 00000		117 120,3		121 207,0
Подпрограмма "Капитальный и текущий ремонт объектов муниципальной собственности города Мурманска"	960	04	12	80 4 00 00000		117 120,3		121 207,0
Улучшение технических характеристик объектов муниципальной собственности в жилищно-коммунальной сфере	960	04	12	80 4 01 00000		117 120,3		121 207,0
Обеспечение деятельности казенных учреждений	960	04	12	80 4 01 00030		117 120,3		121 207,0
Расходы на выплаты персоналу в целях обеспечения выполнения функций государственными (муниципальными) органами, казенными учреждениями, органами управления государственными внебюджетными фондами	960	04	12	80 4 01 00030	100	102 929,3		107 016,0
Закупка товаров, работ и услуг для обеспечения государственных (муниципальных) нужд	960	04	12	80 4 01 00030	200	13 000,2		13 000,2
Иные бюджетные ассигнования	960	04	12	80 4 01 00030	800	1 190,8		1 190,8
Жилищно-коммунальное хозяйство	**960**	**05**				**60 652,1**		**190 252,1**
Жилищное хозяйство	**960**	**05**	**01**			**652,1**		**252,1**
Муниципальная программа "Управление имуществом и жилищная политика"	960	05	01	78 0 00 00000		400,0		
Подпрограмма "Переселение граждан из многоквартирных домов, признанных аварийными до 01.01.2017"	960	05	01	78 1 00 00000		200,0		
Комплекс мероприятий, направленных на улучшение жилищных условий граждан, проживающих в аварийном жилищном фонде	960	05	01	78 1 01 00000		200,0		
Мероприятия по ограничению доступа в расселенные аварийные многоквартирные дома	960	05	01	78 1 01 20670		200,0		
Закупка товаров, работ и услуг для обеспечения государственных (муниципальных) нужд	960	05	01	78 1 01 20670	200	200,0		
Подпрограмма "Обеспечение благоустроенным жильем жителей города Мурманска, проживающих в многоквартирных домах пониженной капитальности, имеющих не все виды благоустройства"	960	05	01	78 2 00 00000		200,0		
Комплекс мероприятий, направленных на улучшение жилищных условий граждан, проживающих в многоквартирных домах пониженной капитальности	960	05	01	78 2 01 00000		200,0		
Мероприятия по ограничению доступа в расселенные аварийные многоквартирные дома	960	05	01	78 2 01 20670		200,0		
Закупка товаров, работ и услуг для обеспечения государственных (муниципальных) нужд	960	05	01	78 2 01 20670	200	200,0		
Муниципальная программа "Жилищно-коммунальное хозяйство"	960	05	01	80 0 00 00000		252,1		252,1
Подпрограмма "Капитальный и текущий ремонт объектов муниципальной собственности города Мурманска"	960	05	01	80 4 00 00000		252,1		252,1
Улучшение технических характеристик объектов муниципальной собственности в жилищно-коммунальной сфере	960	05	01	80 4 01 00000		252,1		252,1
Капитальный и текущий ремонт объектов муниципальной собственности	960	05	01	80 4 01 20200		252,1		252,1
Закупка товаров, работ и услуг для обеспечения государственных (муниципальных) нужд	960	05	01	80 4 01 20200	200	252,1		252,1
Коммунальное хозяйство	**960**	**05**	**02**			**10 000,0**		**10 000,0**
Муниципальная программа "Жилищно-коммунальное хозяйство"	960	05	02	80 0 00 00000		5 000,0		5 000,0
Подпрограмма "Капитальный и текущий ремонт объектов муниципальной собственности города Мурманска"	960	05	02	80 4 00 00000		5 000,0		5 000,0
Улучшение технических характеристик объектов муниципальной собственности в жилищно-коммунальной сфере	960	05	02	80 4 01 00000		5 000,0		5 000,0
Капитальный и текущий ремонт объектов коммунального хозяйства	960	05	02	80 4 01 20550		5 000,0		5 000,0
Закупка товаров, работ и услуг для обеспечения государственных (муниципальных) нужд	960	05	02	80 4 01 20550	200	5 000,0		5 000,0
Непрограммные направления деятельности	960	05	02	99 0 00 00000		5 000,0		5 000,0
Непрограммные направления деятельности структурных подразделений администрации города Мурманска	960	05	02	99 4 00 00000		5 000,0		5 000,0
Субсидия на финансовое обеспечение затрат, связанных с выполнением работ по организации строительства очистных сооружений для очистки сточных вод	960	05	02	99 4 00 90020		5 000,0		5 000,0
Иные бюджетные ассигнования	960	05	02	99 4 00 90020	800	5 000,0		5 000,0
Благоустройство	**960**	**05**	**03**			**50 000,0**		**180 000,0**
Муниципальная программа "Обеспечение безопасности проживания и охрана окружающей среды"	960	05	03	81 0 00 00000		50 000,0		180 000,0
Подпрограмма "Расширение городского кладбища на 7-8 км автодороги Кола-Мурмаши"	960	05	03	81 2 00 00000		50 000,0		180 000,0
Комплекс мероприятий по увеличению и благоустройству площади захоронений	960	05	03	81 2 01 00000		50 000,0		180 000,0
Расширение городского кладбища на 7-8 км автодороги Кола-Мурмаши	960	05	03	81 2 01 40030		50 000,0		180 000,0
Капитальные вложения в объекты государственной (муниципальной) собственности	960	05	03	81 2 01 40030	400	50 000,0		180 000,0
Образование	**960**	**07**				**979 183,9**	**534 224,1**	**406 746,6**	**34 775,5**
Общее образование	**960**	**07**	**02**			**811 799,7**	**534 224,1**		
Муниципальная программа "Развитие образования"	960	07	02	71 0 00 00000		811 799,7	534 224,1		
Подпрограмма "Модернизация образования в городе Мурманске"	960	07	02	71 1 00 00000		811 799,7	534 224,1		
Мероприятия по улучшению технических характеристик объектов образования	960	07	02	71 1 02 00000		167 518,9			
Капитальный ремонт объектов общего образования	960	07	02	71 1 02 20960		167 518,9			
Закупка товаров, работ и услуг для обеспечения государственных (муниципальных) нужд	960	07	02	71 1 02 20960	200	167 518,9			
Региональный проект "Современная школа"	960	07	02	71 1 E1 00000		644 280,8	534 224,1		
Создание новых мест в общеобразовательных организациях	960	07	02	71 1 E1 55200		644 280,8	534 224,1		
Капитальные вложения в объекты государственной (муниципальной) собственности	960	07	02	71 1 E1 55200	400	644 280,8	534 224,1		
Дополнительное образование детей	**960**	**07**	**03**			**7 829,8**		**35 851,0**	**34 775,5**
Муниципальная программа "Развитие образования"	960	07	03	71 0 00 00000		600,0			
Подпрограмма "Модернизация образования в городе Мурманске"	960	07	03	71 1 00 00000		600,0			
Развитие современной инфраструктуры системы образования	960	07	03	71 1 01 00000		600,0			
Строительство (реконструкция) объектов дополнительного образования	960	07	03	71 1 01 40130		600,0			
Капитальные вложения в объекты государственной (муниципальной) собственности	960	07	03	71 1 01 40130	400	600,0			
Муниципальная программа "Развитие культуры"	960	07	03	74 0 00 00000		7 229,8		35 851,0	34 775,5
Подпрограмма "Развитие и модернизация муниципальных учреждений в сфере культуры и искусства"	960	07	03	74 1 00 00000		7 229,8		35 851,0	34 775,5
Создание благоприятных условий для развития учреждений сферы культуры и искусства	960	07	03	74 1 01 00000		7 229,8			
Капитальный ремонт объектов культуры	960	07	03	74 1 01 20930		7 229,8			
Закупка товаров, работ и услуг для обеспечения государственных (муниципальных) нужд	960	07	03	74 1 01 20930	200	7 229,8			
Региональный проект "Культурная среда"	960	07	03	74 1 A1 00000				35 851,0	34 775,5
Создание центров культурного развития в городах с числом жителей до 300 тысяч человек	960	07	03	74 1 A1 52330				35 851,0	34 775,5
Капитальные вложения в объекты государственной (муниципальной) собственности	960	07	03	74 1 A1 52330	400			35 851,0	34 775,5
Молодежная политика	**960**	**07**	**07**			**159 554,4**		**370 895,6**	
Муниципальная программа "Развитие образования"	960	07	07	71 0 00 00000		159 554,4		370 895,6	
Подпрограмма "Создание современной инфраструктуры учреждений молодежной политики города Мурманска"	960	07	07	71 3 00 00000		159 554,4		370 895,6	
Развитие материально-технической базы учреждений молодежной политики	960	07	07	71 3 01 00000		159 554,4		370 895,6	
Строительство (реконструкция) объектов молодежной политики	960	07	07	71 3 01 40100		159 554,4		370 895,6	
Капитальные вложения в объекты государственной (муниципальной) собственности	960	07	07	71 3 01 40100	400	159 554,4		370 895,6	
Социальная политика	**960**	**10**				**8 439,9**	**3 049,9**	**8 439,9**	**3 049,9**
Социальное обеспечение населения	**960**	**10**	**03**			**3 390,0**		**3 390,0**	
Муниципальная программа "Социальная поддержка"	960	10	03	73 0 00 00000		3 390,0		3 390,0	
Подпрограмма "Дополнительные меры социальной поддержки отдельных категорий граждан"	960	10	03	73 2 00 00000		390,0		390,0	
Обеспечение дополнительных мер социальной поддержки отдельных категорий граждан	960	10	03	73 2 01 00000		390,0		390,0	
Организация мероприятий по ремонту квартир ветеранов Великой Отечественной войны, в том числе экспертиза	960	10	03	73 2 01 20070		390,0		390,0	
Социальное обеспечение и иные выплаты населению	960	10	03	73 2 01 20070	300	390,0		390,0	
Подпрограмма "Создание доступной среды для инвалидов и других маломобильных групп населения на территории города Мурманска"	960	10	03	73 3 00 00000		3 000,0		3 000,0	
Проведение мероприятий по созданию безбарьерной среды	960	10	03	73 3 01 00000		3 000,0		3 000,0	
Приспособление жилых помещений и общего домового имущества в многоквартирных домах с учетом потребностей инвалидов, в том числе проведение обследований, разработка проектной документации, выполнение инженерных изысканий, проверка достоверности определения сметной стоимости, восстановительные работы	960	10	03	73 3 01 20090		3 000,0		3 000,0	
Социальное обеспечение и иные выплаты населению	960	10	03	73 3 01 20090	300	3 000,0		3 000,0	
Охрана семьи и детства	**960**	**10**	**04**			**5 049,9**	**3 049,9**	**5 049,9**	**3 049,9**
Муниципальная программа "Социальная поддержка"	960	10	04	73 0 00 00000		5 049,9	3 049,9	5 049,9	3 049,9
Подпрограмма "Оказание мер социальной поддержки детям-сиротам и детям, оставшимся без попечения родителей, лицам из их числа"	960	10	04	73 1 00 00000		5 049,9	3 049,9	5 049,9	3 049,9
Обеспечение защиты жилищных и имущественных прав детей-сирот и детей, оставшихся без попечения родителей, лиц из их числа, профилактика социального сиротства	960	10	04	73 1 02 00000		5 049,9	3 049,9	5 049,9	3 049,9
Организация мероприятий по ремонту квартир (жилых помещений), закрепленных за лицами из числа детей-сирот и детей, оставшихся без попечения родителей	960	10	04	73 1 02 20250		2 000,0		2 000,0	
Социальное обеспечение и иные выплаты населению	960	10	04	73 1 02 20250	300	2 000,0		2 000,0	

Субвенция на осуществление ремонта жилых помещений, собственниками которых являются дети-сироты и дети, оставшиеся без попечения родителей, лица из числа детей-сирот и детей, оставшихся без попечения родителей, либо текущего ремонта жилых помещений, право пользования которыми сохранено за детьми-сиротами и детьми, оставшимися без попечения родителей, лицами из числа детей-сирот и детей, оставшихся без попечения родителей	960	10	04	73 1 02 75250		3 049,9	3 049,9	3 049,9	3 049,9
Социальное обеспечение и иные выплаты населению	960	10	04	73 1 02 75250	300	3 049,9	3 049,9	3 049,9	3 049,9
Контрольно-счетная палата города Мурманска	**965**					**35 962,6**		**35 962,6**	
Общегосударственные вопросы	**965**	**01**				**35 962,6**		**35 962,6**	
Обеспечение деятельности финансовых, налоговых и таможенных органов и органов финансового (финансово-бюджетного) надзора	**965**	**01**	**06**			**34 751,0**		**34 751,0**	
Непрограммные направления деятельности	965	01	06	99 0 00 00000		34 751,0		34 751,0	
Непрограммные направления деятельности контрольно-счетной палаты города Мурманска	965	01	06	99 2 00 00000		34 751,0		34 751,0	
Оплата труда руководителя контрольно-счетной палаты муниципального образования и его заместителей	965	01	06	99 2 00 05010		4 317,9		4 317,9	
Расходы на выплаты персоналу в целях обеспечения выполнения функций государственными (муниципальными) органами, казенными учреждениями, органами управления государственными внебюджетными фондами	965	01	06	99 2 00 05010	100	4 317,9		4 317,9	
Обеспечение функций руководителя контрольно-счетной палаты муниципального образования и его заместителей	965	01	06	99 2 00 05030		50,0		70,0	
Расходы на выплаты персоналу в целях обеспечения выполнения функций государственными (муниципальными) органами, казенными учреждениями, органами управления государственными внебюджетными фондами	965	01	06	99 2 00 05030	100	50,0		70,0	
Оплата труда работников органов местного самоуправления	965	01	06	99 2 00 06010		30 156,1		30 156,1	
Расходы на выплаты персоналу в целях обеспечения выполнения функций государственными (муниципальными) органами, казенными учреждениями, органами управления государственными внебюджетными фондами	965	01	06	99 2 00 06010	100	30 156,1		30 156,1	
Обеспечение функций работников органов местного самоуправления	965	01	06	99 2 00 06030		227,0		207,0	
Расходы на выплаты персоналу в целях обеспечения выполнения функций государственными (муниципальными) органами, казенными учреждениями, органами управления государственными внебюджетными фондами	965	01	06	99 2 00 06030	100	226,0		206,0	
Иные бюджетные ассигнования	965	01	06	99 2 00 06030	800	1,0		1,0	
Другие общегосударственные вопросы	**965**	**01**	**13**			**1 211,6**		**1 211,6**	
Муниципальная программа "Охрана здоровья населения города Мурманска"	965	01	13	72 0 00 00000		119,2		119,2	
Подпрограмма "Диспансеризация муниципальных служащих города Мурманска"	965	01	13	72 2 00 00000		119,2		119,2	
Определение рисков развития заболеваний, раннее выявление имеющихся заболеваний, в том числе препятствующих прохождению муниципальной службы	965	01	13	72 2 01 00000		119,2		119,2	
Проведение диспансеризации муниципальных служащих	965	01	13	72 2 01 20180		119,2		119,2	
Закупка товаров, работ и услуг для обеспечения государственных (муниципальных) нужд	965	01	13	72 2 01 20180	200	119,2		119,2	
Муниципальная программа "Управление муниципальными финансами"	965	01	13	82 0 00 00000		1 092,4		1 092,4	
Подпрограмма "Совершенствование организации деятельности органов местного самоуправления"	965	01	13	82 1 00 00000		1 092,4		1 092,4	
Формирование условий для совершенствования организации деятельности органов местного самоуправления	965	01	13	82 1 01 00000		1 092,4		1 092,4	
Мероприятия по совершенствованию организации деятельности органов местного самоуправления	965	01	13	82 1 01 20320		1 092,4		1 092,4	
Закупка товаров, работ и услуг для обеспечения государственных (муниципальных) нужд	965	01	13	82 1 01 20320	200	1 092,4		1 092,4	
Комитет градостроительства и территориального развития администрации города Мурманска	**966**					**54 072,9**		**54 072,9**	
Общегосударственные вопросы	**966**	**01**				**36 698,0**		**36 698,0**	
Функционирование Правительства Российской Федерации, высших исполнительных органов государственной власти субъектов Российской Федерации, местных администраций	**966**	**01**	**04**			**35 486,5**		**35 486,5**	
Муниципальная программа "Градостроительная политика"	966	01	04	79 0 00 00000		35 486,5		35 486,5	
Аналитическая ведомственная целевая программа "Обеспечение деятельности комитета градостроительства и территориального развития администрации города Мурманска"	966	01	04	79 3 00 00000		35 486,5		35 486,5	
Эффективное выполнение муниципальных функций в сфере градостроительства и территориального развития	966	01	04	79 3 01 00000		35 486,5		35 486,5	
Оплата труда работников органов местного самоуправления	966	01	04	79 3 01 06010		35 097,0		35 097,0	
Расходы на выплаты персоналу в целях обеспечения выполнения функций государственными (муниципальными) органами, казенными учреждениями, органами управления государственными внебюджетными фондами	966	01	04	79 3 01 06010	100	35 097,0		35 097,0	
Обеспечение функций работников органов местного самоуправления	966	01	04	79 3 01 06030		389,5		389,5	
Расходы на выплаты персоналу в целях обеспечения выполнения функций государственными (муниципальными) органами, казенными учреждениями, органами управления государственными внебюджетными фондами	966	01	04	79 3 01 06030	100	388,5		388,5	
Иные бюджетные ассигнования	966	01	04	79 3 01 06030	800	1,0		1,0	
Другие общегосударственные вопросы	**966**	**01**	**13**			**1 211,5**		**1 211,5**	
Муниципальная программа "Управление муниципальными финансами"	966	01	13	82 0 00 00000		1 211,5		1 211,5	
Подпрограмма "Совершенствование организации деятельности органов местного самоуправления"	966	01	13	82 1 00 00000		1 211,5		1 211,5	
Формирование условий для совершенствования организации деятельности органов местного самоуправления	966	01	13	82 1 01 00000		1 211,5		1 211,5	
Мероприятия по совершенствованию организации деятельности органов местного самоуправления	966	01	13	82 1 01 20320		1 211,5		1 211,5	
Расходы на выплаты персоналу в целях обеспечения выполнения функций государственными (муниципальными) органами, казенными учреждениями, органами управления государственными внебюджетными фондами	966	01	13	82 1 01 20320	100	100,0		100,0	
Закупка товаров, работ и услуг для обеспечения государственных (муниципальных) нужд	966	01	13	82 1 01 20320	200	1 111,5		1 111,5	
Национальная экономика	**966**	**04**				**17 174,9**		**17 174,9**	
Другие вопросы в области национальной экономики	**966**	**04**	**12**			**17 174,9**		**17 174,9**	
Муниципальная программа "Градостроительная политика"	966	04	12	79 0 00 00000		17 174,9		17 174,9	
Подпрограмма "Поддержка и стимулирование строительства на территории муниципального образования город Мурманск"	966	04	12	79 1 00 00000		12 974,9		12 974,9	
Региональный проект "Жилье"	966	04	12	79 1 F1 00000		12 974,9		12 974,9	
Софинансирование за счет средств местного бюджета к субсидии из областного бюджета на планировку территорий, формирование (образование) земельных участков, предоставленных на безвозмездной основе многодетным семьям, и обеспечение их объектами коммунальной и дорожной инфраструктуры	966	04	12	79 1 F1 S0960		12 974,9		12 974,9	
Закупка товаров, работ и услуг для обеспечения государственных (муниципальных) нужд	966	04	12	79 1 F1 S0960	200	12 974,9		12 974,9	
Подпрограмма "Наружная реклама города Мурманска"	966	04	12	79 2 00 00000		4 200,0		4 200,0	
Осуществление деятельности в сфере наружной рекламы	966	04	12	79 2 01 00000		4 200,0		4 200,0	
Определение рыночной стоимости права заключения договоров на установку и эксплуатацию рекламных конструкций	966	04	12	79 2 01 20290		90,0		90,0	
Закупка товаров, работ и услуг для обеспечения государственных (муниципальных) нужд	966	04	12	79 2 01 20290	200	90,0		90,0	
Изготовление и размещение социальной наружной рекламы	966	04	12	79 2 01 20340		4 060,0		4 060,0	
Закупка товаров, работ и услуг для обеспечения государственных (муниципальных) нужд	966	04	12	79 2 01 20340	200	4 060,0		4 060,0	
Внесение изменений в схему размещения рекламных конструкций	966	04	12	79 2 01 20500		50,0		50,0	
Закупка товаров, работ и услуг для обеспечения государственных (муниципальных) нужд	966	04	12	79 2 01 20500	200	50,0		50,0	
Социальная политика	**966**	**10**				**200,0**		**200,0**	
Социальное обеспечение населения	**966**	**10**	**03**			**200,0**		**200,0**	
Муниципальная программа "Градостроительная политика"	**966**	**10**	**03**	**79 0 00 00000**		**200,0**		**200,0**	
Подпрограмма "Поддержка и стимулирование строительства на территории муниципального образования город Мурманск"	**966**	**10**	**03**	**79 1 00 00000**		**200,0**		200,0	
Создание условий для строительства	966	10	03	79 1 01 00000		200,0		200,0	
Софинансирование за счет средств местного бюджета к субсидии из областного бюджета для предоставления социальных выплат многодетным семьям для строительства жилья на предоставленных на безвозмездной основе земельных участках	966	10	03	79 1 01 S1000		200,0		200,0	
Социальное обеспечение и иные выплаты населению	966	10	03	79 1 01 S1000	300	200,0		200,0	
Комитет по экономическому развитию администрации города Мурманска	**968**					**109 011,6**	**28 171,1**	**107 527,9**	**28 095,0**
Общегосударственные вопросы	**968**	**01**				**27 760,1**		**27 760,1**	
Функционирование Правительства Российской Федерации, высших исполнительных органов государственной власти субъектов Российской Федерации, местных администраций	**968**	**01**	**04**			**27 303,0**		**27 303,0**	
Муниципальная программа "Развитие конкурентоспособной экономики"	968	01	04	76 0 00 00000		27 303,0		27 303,0	
Аналитическая ведомственная целевая программа "Обеспечение деятельности комитета по экономическому развитию администрации города Мурманска"	968	01	04	76 3 00 00000		27 303,0		27 303,0	
Эффективное выполнение муниципальных функций в сфере создания условий для комплексного социально-экономического развития города Мурманска	968	01	04	76 3 01 00000		27 303,0		27 303,0	
Оплата труда работников органов местного самоуправления	968	01	04	76 3 01 06010		27 001,0		27 001,0	
Расходы на выплаты персоналу в целях обеспечения выполнения функций государственными (муниципальными) органами, казенными учреждениями, органами управления государственными внебюджетными фондами	968	01	04	76 3 01 06010	100	27 001,0		27 001,0	
Обеспечение функций работников органов местного самоуправления	968	01	04	76 3 01 06030		302,0		302,0	
Расходы на выплаты персоналу в целях обеспечения выполнения функций государственными (муниципальными) органами, казенными учреждениями, органами управления государственными внебюджетными фондами	968	01	04	76 3 01 06030	100	301,0		301,0	
Иные бюджетные ассигнования	968	01	04	76 3 01 06030	800	1,0		1,0	
Другие общегосударственные вопросы	**968**	**01**	**13**			**457,1**		**457,1**	
Муниципальная программа "Управление муниципальными финансами"	968	01	13	82 0 00 00000		457,1		457,1	
Подпрограмма "Совершенствование организации деятельности органов местного самоуправления"	968	01	13	82 1 00 00000		457,1		457,1	
Формирование условий для совершенствования организации деятельности органов местного самоуправления	968	01	13	82 1 01 00000		457,1		457,1	
Мероприятия по совершенствованию организации деятельности органов местного самоуправления	968	01	13	82 1 01 20320		457,1		457,1	
Закупка товаров, работ и услуг для обеспечения государственных (муниципальных) нужд	968	01	13	82 1 01 20320	200	457,1		457,1	
Национальная экономика	**968**	**04**				**6 685,1**	**495,4**	**6 685,1**	**495,4**
Другие вопросы в области национальной экономики	**968**	**04**	**12**			**6 685,1**	**495,4**	**6 685,1**	**495,4**
Муниципальная программа "Развитие конкурентоспособной экономики"	968	04	12	76 0 00 00000		6 685,1	495,4	6 685,1	495,4

Подпрограмма "Повышение инвестиционной и туристской привлекательности города Мурманска"	968	04	12	76 1 00 00000		1 914,7		1 914,7	
Развитие инвестиционной и туристической деятельности на территории города Мурманска	968	04	12	76 1 01 00000		1 914,7		1 914,7	
Мероприятия по повышению инвестиционной привлекательности и развитию туристической деятельности города Мурманска	968	04	12	76 1 01 20390		512,0		512,0	
Закупка товаров, работ и услуг для обеспечения государственных (муниципальных) нужд	968	04	12	76 1 01 20390	200	512,0		512,0	
Оплата членских взносов муниципального образования город Мурманск за участие в организациях межмуниципального сотрудничества	968	04	12	76 1 01 20400		1 072,0		1 072,0	
Иные бюджетные ассигнования	968	04	12	76 1 01 20400	800	1 072,0		1 072,0	
Проведение презентационных мероприятий в городе Мурманске, регионах Российской Федерации и за рубежом	968	04	12	76 1 01 20450		330,7		330,7	
Расходы на выплаты персоналу в целях обеспечения выполнения функций государственными (муниципальными) органами, казенными учреждениями, органами управления государственными внебюджетными фондами	968	04	12	76 1 01 20450	100	60,9		60,9	
Закупка товаров, работ и услуг для обеспечения государственных (муниципальных) нужд	968	04	12	76 1 01 20450	200	269,8		269,8	
Подпрограмма "Развитие и поддержка малого и среднего предпринимательства в городе Мурманске"	968	04	12	76 2 00 00000		4 275,0		4 275,0	
Развитие малого и среднего предпринимательства в городе Мурманске	968	04	12	76 2 01 00000		4 275,0		4 275,0	
Оказание информационно-консультационной и финансовой поддержки субъектов малого и среднего предпринимательства	968	04	12	76 2 01 20380		4 275,0		4 275,0	
Закупка товаров, работ и услуг для обеспечения государственных (муниципальных) нужд	968	04	12	76 2 01 20380	200	1 775,0		1 775,0	
Иные бюджетные ассигнования	968	04	12	76 2 01 20380	800	2 500,0		2 500,0	
Аналитическая ведомственная целевая программа "Обеспечение деятельности комитета по экономическому развитию администрации города Мурманска"	968	04	12	76 3 00 00000		495,4	495,4	495,4	495,4
Эффективное выполнение муниципальных функций в сфере создания условий для комплексного социально-экономического развития города Мурманска	968	04	12	76 3 01 00000		495,4	495,4	495,4	495,4
Субвенция на осуществление органами местного самоуправления муниципальных образований Мурманской области со статусом городского округа и муниципального района отдельных государственных полномочий по сбору сведений для формирования и ведения торгового реестра	968	04	12	76 3 01 75510		495,4	495,4	495,4	495,4
Расходы на выплаты персоналу в целях обеспечения выполнения функций государственными (муниципальными) органами, казенными учреждениями, органами управления государственными внебюджетными фондами	968	04	12	76 3 01 75510	100	268,9	268,9	268,9	268,9
Закупка товаров, работ и услуг для обеспечения государственных (муниципальных) нужд	968	04	12	76 3 01 75510	200	226,5	226,5	226,5	226,5
Социальная политика	**968**	**10**				**74 566,4**	**27 675,7**	**73 082,7**	**27 599,6**
Социальное обеспечение населения	**968**	**10**	**03**			**74 566,4**	**27 675,7**	**73 082,7**	**27 599,6**
Муниципальная программа "Управление имуществом и жилищная политика"	968	10	03	78 0 00 00000		74 566,4	27 675,7	73 082,7	27 599,6
Подпрограмма "Обеспечение жильем молодых и многодетных семей города Мурманска"	968	10	03	78 3 00 00000		74 566,4	27 675,7	73 082,7	27 599,6
Предоставление социальной поддержки для улучшения жилищных условий молодым и многодетным семьям	968	10	03	78 3 01 00000		74 566,4	27 675,7	73 082,7	27 599,6
Предоставление молодым и многодетным семьям - участникам подпрограммы социальных выплат на приобретение (строительство) жилья, дополнительных социальных выплат в связи с рождением (усыновлением) ребенка	968	10	03	78 3 01 20050		46 793,3		45 385,7	
Социальное обеспечение и иные выплаты населению	968	10	03	78 3 01 20050	300	46 793,3		45 385,7	
Мероприятия по информационной поддержке обеспечения жильем молодых и многодетных семей, а также организация проведения мероприятий по выдаче свидетельств молодым и многодетным семьям	968	10	03	78 3 01 20060		97,4		97,4	
Закупка товаров, работ и услуг для обеспечения государственных (муниципальных) нужд	968	10	03	78 3 01 20060	200	97,4		97,4	
Реализация мероприятий по обеспечению жильем молодых семей	968	10	03	78 3 01 L4970		27 675,7	27 675,7	27 599,6	27 599,6
Социальное обеспечение и иные выплаты населению	968	10	03	78 3 01 L4970	300	27 675,7	27 675,7	27 599,6	27 599,6
Комитет по жилищной политике администрации города Мурманска	**969**					**205 043,6**	**4 490,4**	**207 086,7**	**4 490,4**
Общегосударственные вопросы	**969**	**01**				**47 075,3**		**47 075,3**	
Функционирование Правительства Российской Федерации, высших исполнительных органов государственной власти субъектов Российской Федерации, местных администраций	**969**	**01**	**04**			**45 061,0**		**45 061,0**	
Муниципальная программа "Жилищно-коммунальное хозяйство"	969	01	04	80 0 00 00000		45 061,0		45 061,0	
Аналитическая ведомственная целевая программа "Обеспечение деятельности комитета по жилищной политике администрации города Мурманска"	969	01	04	80 7 00 00000		45 061,0		45 061,0	
Эффективное выполнение муниципальных функций и переданных государственных полномочий в жилищно-коммунальной сфере	969	01	04	80 7 01 00000		45 061,0		45 061,0	
Оплата труда работников органов местного самоуправления	969	01	04	80 7 01 06010		44 559,0		44 559,0	
Расходы на выплаты персоналу в целях обеспечения выполнения функций государственными (муниципальными) органами, казенными учреждениями, органами управления государственными внебюджетными фондами	969	01	04	80 7 01 06010	100	44 559,0		44 559,0	
Обеспечение функций работников органов местного самоуправления	969	01	04	80 7 01 06030		502,0		502,0	
Расходы на выплаты персоналу в целях обеспечения выполнения функций государственными (муниципальными) органами, казенными учреждениями, органами управления государственными внебюджетными фондами	969	01	04	80 7 01 06030	100	501,0		501,0	
Иные бюджетные ассигнования	969	01	04	80 7 01 06030	800	1,0		1,0	
Другие общегосударственные вопросы	**969**	**01**	**13**			**2 014,3**		**2 014,3**	
Муниципальная программа "Управление муниципальными финансами"	969	01	13	82 0 00 00000		2 014,3		2 014,3	
Подпрограмма "Совершенствование организации деятельности органов местного самоуправления"	969	01	13	82 1 00 00000		2 014,3		2 014,3	
Формирование условий для совершенствования организации деятельности органов местного самоуправления	969	01	13	82 1 01 00000		2 014,3		2 014,3	
Мероприятия по совершенствованию организации деятельности органов местного самоуправления	969	01	13	82 1 01 20320		2 014,3		2 014,3	
Расходы на выплаты персоналу в целях обеспечения выполнения функций государственными (муниципальными) органами, казенными учреждениями, органами управления государственными внебюджетными фондами	969	01	13	82 1 01 20320	100	166,5		166,5	
Закупка товаров, работ и услуг для обеспечения государственных (муниципальных) нужд	969	01	13	82 1 01 20320	200	1 847,8		1 847,8	
Жилищно-коммунальное хозяйство	**969**	**05**				**153 359,0**		**155 402,1**	
Жилищное хозяйство	**969**	**05**	**01**			**52 504,3**		**52 543,3**	
Муниципальная программа "Жилищно-коммунальное хозяйство"	969	05	01	80 0 00 00000		52 504,3		52 543,3	
Подпрограмма "Стимулирование и поддержка инициатив граждан по управлению многоквартирными домами на территории муниципального образования город Мурманск"	969	05	01	80 5 00 00000		279,0		279,0	
Оказание поддержки по эффективному управлению многоквартирными домами	969	05	01	80 5 01 00000		279,0		279,0	
Обеспечение проведения общегородских конкурсов в рамках реализации мероприятий проекта "Мурманск - город чистоты"	969	05	01	80 5 01 20520		190,0		190,0	
Закупка товаров, работ и услуг для обеспечения государственных (муниципальных) нужд	969	05	01	80 5 01 20520	200	190,0		190,0	
Мероприятия, связанные со стимулированием и поддержкой инициатив граждан по управлению многоквартирными домами на территории муниципального образования город Мурманск	969	05	01	80 5 01 60080		89,0		89,0	
Предоставление субсидий бюджетным, автономным учреждениям и иным некоммерческим организациям	969	05	01	80 5 01 60080	600	89,0		89,0	
Подпрограмма "Представление интересов муниципального образования город Мурманск как собственника жилых помещений"	969	05	01	80 6 00 00000		52 225,3		52 264,3	
Осуществление полномочий собственника муниципальных жилых помещений	969	05	01	80 6 01 00000		28 472,3		28 472,3	
Взносы на проведение капитального ремонта общего имущества многоквартирных домов	969	05	01	80 6 01 20950		28 472,3		28 472,3	
Закупка товаров, работ и услуг для обеспечения государственных (муниципальных) нужд	969	05	01	80 6 01 20950	200	28 472,3		28 472,3	
Предоставление субсидий юридическим лицам и индивидуальным предпринимателям на возмещение и (или) финансовое обеспечение затрат	969	05	01	80 6 02 00000		23 753,0		23 792,0	
Возмещение убытков юридическим лицам и индивидуальным предпринимателям по жилищно-коммунальному хозяйству	969	05	01	80 6 02 60060		23 753,0		23 792,0	
Иные бюджетные ассигнования	969	05	01	80 6 02 60060	800	23 753,0		23 792,0	
Коммунальное хозяйство	**969**	**05**	**02**			**29 222,5**		**28 540,1**	
Муниципальная программа "Жилищно-коммунальное хозяйство"	969	05	02	80 0 00 00000		29 222,5		28 540,1	
Подпрограмма "Энергосбережение и повышение энергетической эффективности на территории муниципального образования город Мурманск"	969	05	02	80 2 00 00000		5 222,5		4 540,1	
Мероприятия по улучшению энергетических характеристик жилищного фонда	969	05	02	80 2 02 00000		5 222,5		4 540,1	
Актуализация схемы теплоснабжения города Мурманска	969	05	02	80 2 02 21000		4 372,2		4 372,0	
Закупка товаров, работ и услуг для обеспечения государственных (муниципальных) нужд	969	05	02	80 2 02 21000	200	4 372,2		4 372,0	
Возмещение расходов нанимателей жилых помещений муниципального жилищного фонда на приобретение и установку индивидуальных, общих (квартирных) и комнатных приборов учета электрической энергии, газа, холодной и горячей воды	969	05	02	80 2 02 21010		168,1		168,1	
Социальное обеспечение и иные выплаты населению	969	05	02	80 2 02 21010	300	168,1		168,1	
Возмещение затрат ресурсоснабжающих организаций по оснащению многоквартирных домов, в которых расположены муниципальные помещения, коллективными (общедомовыми) приборами учета используемых энергетических ресурсов	969	05	02	80 2 02 60100		682,2			
Иные бюджетные ассигнования	969	05	02	80 2 02 60100	800	682,2			
Подпрограмма "Представление интересов муниципального образования город Мурманск как собственника жилых помещений"	969	05	02	80 6 00 00000		24 000,0		24 000,0	
Предоставление субсидий юридическим лицам и индивидуальным предпринимателям на возмещение и (или) финансовое обеспечение затрат	969	05	02	80 6 02 00000		24 000,0		24 000,0	
Возмещение убытков юридическим лицам и индивидуальным предпринимателям по жилищно-коммунальному хозяйству	969	05	02	80 6 02 60060		24 000,0		24 000,0	
Иные бюджетные ассигнования	969	05	02	80 6 02 60060	800	24 000,0		24 000,0	
Другие вопросы в области жилищно-коммунального хозяйства	**969**	**05**	**05**			**71 632,2**		**74 318,7**	
Муниципальная программа "Жилищно-коммунальное хозяйство"	969	05	05	80 0 00 00000		71 632,2		74 318,7	
Подпрограмма "Представление интересов муниципального образования город Мурманск как собственника жилых помещений"	969	05	05	80 6 00 00000		71 632,2		74 318,7	
Осуществление полномочий собственника муниципальных жилых помещений	969	05	05	80 6 01 00000		71 632,2		74 318,7	

Обеспечение деятельности казенных учреждений	969	05	05	80 6 01 00030		71 632,2		74 318,7	
Расходы на выплаты персоналу в целях обеспечения выполнения функций государственными (муниципальными) органами, казенными учреждениями, органами управления государственными внебюджетными фондами	969	05	05	80 6 01 00030	100	68 164,9		70 851,4	
Закупка товаров, работ и услуг для обеспечения государственных (муниципальных) нужд	969	05	05	80 6 01 00030	200	3 386,0		3 387,5	
Иные бюджетные ассигнования	969	05	05	80 6 01 00030	800	81,3		79,8	
Социальная политика	**969**	**10**				**4 609,3**	**4 490,4**	**4 609,3**	**4 490,4**
Социальное обеспечение населения	**969**	**10**	**03**			**4 609,3**	**4 490,4**	**4 609,3**	**4 490,4**
Муниципальная программа "Социальная поддержка"	969	10	03	73 0 00 00000		4 451,7	4 451,7	4 451,7	4 451,7
Подпрограмма "Социальная поддержка отдельных категорий граждан жилого района Росляково"	969	10	03	73 4 00 00000		4 451,7	4 451,7	4 451,7	4 451,7
Реализация прав на меры социальной поддержки отдельных категорий граждан в связи с упразднением поселка городского типа Росляково	969	10	03	73 4 01 00000		4 451,7	4 451,7	4 451,7	4 451,7
Субвенция бюджету муниципального образования город Мурманск на осуществление органами местного самоуправления муниципального образования город Мурманск государственных полномочий по предоставлению ежемесячной денежной выплаты на оплату жилого помещения и (или) коммунальных услуг специалистам муниципальных учреждений (организаций), указанным в пункте 1 статьи 1, и лицам, указанным в статье 2 Закона Мурманской области "О сохранении права на меры социальной поддержки отдельных категорий граждан в связи с упразднением поселка городского типа Росляково"	969	10	03	73 4 01 75120		4 451,7	4 451,7	4 451,7	4 451,7
Социальное обеспечение и иные выплаты населению	969	10	03	73 4 01 75120	300	4 451,7	4 451,7	4 451,7	4 451,7
Муниципальная программа "Жилищно-коммунальное хозяйство"	969	10	03	80 0 00 00000		157,6	38,7	157,6	38,7
Подпрограмма "Представление интересов муниципального образования город Мурманск как собственника жилых помещений"	969	10	03	80 6 00 00000		118,9		118,9	
Предоставление субсидий юридическим лицам и индивидуальным предпринимателям на возмещение и (или) финансовое обеспечение затрат	969	10	03	80 6 02 00000		118,9		118,9	
Возмещение затрат юридическим лицам и индивидуальным предпринимателям по оказанию мер социальной поддержки жителям и защитникам блокадного Ленинграда по оплате жилья и коммунальных услуг	969	10	03	80 6 02 60030		118,9		118,9	
Иные бюджетные ассигнования	969	10	03	80 6 02 60030	800	118,9		118,9	
Аналитическая ведомственная целевая программа "Обеспечение деятельности комитета по жилищной политике администрации города Мурманска"	969	10	03	80 7 00 00000		38,7	38,7	38,7	38,7
Эффективное выполнение муниципальных функций и переданных государственных полномочий в жилищно-коммунальной сфере	969	10	03	80 7 01 00000		38,7	38,7	38,7	38,7
Субвенция бюджету муниципального образования город Мурманск на осуществление органами местного самоуправления муниципального образования город Мурманск государственных полномочий по организации предоставления ежемесячной денежной выплаты на оплату жилого помещения и (или) коммунальных услуг специалистам муниципальных учреждений (организаций), указанным в пункте 1 статьи 1, и лицам, указанным в статье 2 Закона Мурманской области "О сохранении права на меры социальной поддержки отдельных категорий граждан в связи с упразднением поселка городского типа Росляково"	969	10	03	80 7 01 75130		38,7	38,7	38,7	38,7
Закупка товаров, работ и услуг для обеспечения государственных (муниципальных) нужд	969	10	03	80 7 01 75130	200	38,7	38,7	38,7	38,7
ВСЕГО РАСХОДОВ:						**18 750 607,2**	**9 034 484,9**	**17 714 034,9**	**7 601 186,5**

Приложение 11
к решению Совета депутатов
города Мурманска
от _____ № _____

Распределение бюджетных ассигнований по целевым статьям (муниципальным программам и непрограммным направлениям деятельности), группам видов расходов, разделам, подразделам классификации расходов бюджета муниципального образования город Мурманск на 2021 год

тыс. руб.

Наименование	Целевая статья	Вид расходов	Раздел	Подраздел	Сумма	*в том числе за счет средств бюджетов других уровней*
Муниципальная программа "Развитие образования"	**71 0 00 00000**				**10 361 171,3**	**6 236 304,0**
Подпрограмма "Модернизация образования в городе Мурманске"	71 1 00 00000				1 597 799,3	716 701,7
Развитие современной инфраструктуры системы образования	71 1 01 00000				516 813,5	
Обеспечение деятельности (оказание услуг) подведомственных учреждений, в том числе на предоставление муниципальным бюджетным и автономным учреждениям субсидий	71 1 01 00020				484 113,5	
Предоставление субсидий бюджетным, автономным учреждениям и иным некоммерческим организациям	71 1 01 00020	600			484 113,5	
Образование	71 1 01 00020	600	07		484 113,5	
Дошкольное образование	71 1 01 00020	600	07	01	190 811,0	
Общее образование	71 1 01 00020	600	07	02	241 162,7	
Дополнительное образование детей	71 1 01 00020	600	07	03	41 530,1	
Другие вопросы в области образования	71 1 01 00020	600	07	09	10 609,7	
Строительство (реконструкция) объектов дошкольного образования	71 1 01 40080				31 500,0	
Капитальные вложения в объекты государственной (муниципальной) собственности	71 1 01 40080	400			31 500,0	
Образование	71 1 01 40080	400	07		31 500,0	
Дошкольное образование	71 1 01 40080	400	07	01	31 500,0	
Строительство (реконструкция) объектов дополнительного образования	71 1 01 40130				1 200,0	
Капитальные вложения в объекты государственной (муниципальной) собственности	71 1 01 40130	400			1 200,0	
Образование	71 1 01 40130	400	07		1 200,0	
Дополнительное образование детей	71 1 01 40130	400	07	03	1 200,0	
Мероприятия по улучшению технических характеристик объектов образования	71 1 02 00000				124 084,8	
Капитальный ремонт объектов дошкольного образования	71 1 02 20900				18 089,8	
Закупка товаров, работ и услуг для обеспечения государственных (муниципальных) нужд	71 1 02 20900	200			18 089,8	
Образование	71 1 02 20900	200	07		18 089,8	
Дошкольное образование	71 1 02 20900	200	07	01	18 089,8	
Капитальный ремонт объектов общего образования	71 1 02 20960				105 995,0	
Закупка товаров, работ и услуг для обеспечения государственных (муниципальных) нужд	71 1 02 20960	200			105 995,0	
Образование	71 1 02 20960	200	07		105 995,0	
Общее образование	71 1 02 20960	200	07	02	105 995,0	
Подготовительные мероприятия для участия в региональном проекте "Современная школа"	71 1 03 00000				25 278,9	
Организация и проведение сноса расселенных многоквартирных домов, в том числе предпроектные работы	71 1 03 20640				6 182,9	
Закупка товаров, работ и услуг для обеспечения государственных (муниципальных) нужд	71 1 03 20640	200			6 182,9	
Жилищно-коммунальное хозяйство	71 1 03 20640	200	05		6 182,9	
Жилищное хозяйство	71 1 03 20640	200	05	01	6 182,9	
Мероприятия по подготовке земельного участка под строительство общеобразовательного учреждения на 500 мест в районе микрорайона Жилстрой	71 1 03 40180				19 096,0	
Капитальные вложения в объекты государственной (муниципальной) собственности	71 1 03 40180	400			19 096,0	
Жилищно-коммунальное хозяйство	71 1 03 40180	400	05		19 096,0	
Жилищное хозяйство	71 1 03 40180	400	05	01	19 096,0	
Региональный проект "Современная школа"	71 1 E1 00000				663 809,7	534 224,1
Создание новых мест в общеобразовательных организациях	71 1 E1 55200				663 809,7	534 224,1
Капитальные вложения в объекты государственной (муниципальной) собственности	71 1 E1 55200	400			663 809,7	534 224,1
Образование	71 1 E1 55200	400	07		663 809,7	534 224,1
Общее образование	71 1 E1 55200	400	07	02	663 809,7	534 224,1
Региональный проект "Содействие занятости женщин - создание условий дошкольного образования для детей в возрасте до трех лет"	71 1 P2 00000				267 812,4	182 477,6
Создание дополнительных мест для детей в возрасте от 1,5 до 3 лет в образовательных организациях, осуществляющих образовательную деятельность по образовательным программам дошкольного образования	71 1 P2 52320				267 812,4	182 477,6
Капитальные вложения в объекты государственной (муниципальной) собственности	71 1 P2 52320	400			267 812,4	182 477,6
Образование	71 1 P2 52320	400	07		267 812,4	182 477,6
Дошкольное образование	71 1 P2 52320	400	07	01	267 812,4	182 477,6
Подпрограмма "Организация отдыха, оздоровления и занятости детей и молодежи города Мурманска"	71 2 00 00000				46 771,8	9 564,1
Организация отдыха и оздоровления детей и молодежи	71 2 01 00000				46 771,8	9 564,1
Обеспечение деятельности (оказание услуг) подведомственных учреждений, в том числе на предоставление муниципальным бюджетным и автономным учреждениям субсидий	71 2 01 00020				10 503,5	
Предоставление субсидий бюджетным, автономным учреждениям и иным некоммерческим организациям	71 2 01 00020	600			10 503,5	
Образование	71 2 01 00020	600	07		10 503,5	
Молодежная политика	71 2 01 00020	600	07	07	10 503,5	
Проведение мероприятий по организации отдыха и оздоровления детей	71 2 01 20040				3 966,8	
Закупка товаров, работ и услуг для обеспечения государственных (муниципальных) нужд	71 2 01 20040	200			3 966,8	
Образование	71 2 01 20040	200	07		3 966,8	
Молодежная политика	71 2 01 20040	200	07	07	3 966,8	
Субсидия на организацию отдыха детей Мурманской области в муниципальных образовательных организациях	71 2 01 71070				9 564,1	9 564,1
Предоставление субсидий бюджетным, автономным учреждениям и иным некоммерческим организациям	71 2 01 71070	600			9 564,1	9 564,1

Образование	71 2 01 71070	600	07		9 564,1	9 564,1
Молодежная политика	71 2 01 71070	600	07	07	9 564,1	9 564,1
Софинансирование за счет средств местного бюджета к субсидии из областного бюджета на организацию отдыха детей Мурманской области в муниципальных образовательных организациях	71 2 01 S1070				22 737,4	
Предоставление субсидий бюджетным, автономным учреждениям и иным некоммерческим организациям	71 2 01 S1070	600			22 737,4	
Образование	71 2 01 S1070	600	07		22 737,4	
Молодежная политика	71 2 01 S1070	600	07	07	22 737,4	
Подпрограмма "Доступное и качественное дошкольное образование"	71 4 00 00000				3 910 250,9	2 530 302,2
Обеспечение предоставления услуг (выполнения работ) в сфере дошкольного образования	71 4 01 00000				3 910 250,9	2 530 302,2
Обеспечение деятельности (оказание услуг) подведомственных учреждений, в том числе на предоставление муниципальным бюджетным и автономным учреждениям субсидий	71 4 01 00020				1 245 096,3	
Предоставление субсидий бюджетным, автономным учреждениям и иным некоммерческим организациям	71 4 01 00020	600			1 245 096,3	
Образование	71 4 01 00020	600	07		1 245 096,3	
Дошкольное образование	71 4 01 00020	600	07	01	1 245 096,3	
Субсидии бюджетам муниципальных образований на софинансирование расходов, направляемых на оплату труда и начисления на выплаты по оплате труда работникам муниципальных учреждений	71 4 01 71100				134 852,4	134 852,4
Предоставление субсидий бюджетным, автономным учреждениям и иным некоммерческим организациям	71 4 01 71100	600			134 852,4	134 852,4
Образование	71 4 01 71100	600	07		134 852,4	134 852,4
Дошкольное образование	71 4 01 71100	600	07	01	134 852,4	134 852,4
Субвенция на реализацию Закона Мурманской области "О единой субвенции местным бюджетам на финансовое обеспечение образовательной деятельности"	71 4 01 75310				2 284 537,8	2 284 537,8
Предоставление субсидий бюджетным, автономным учреждениям и иным некоммерческим организациям	71 4 01 75310	600			2 284 537,8	2 284 537,8
Образование	71 4 01 75310	600	07		2 284 537,8	2 284 537,8
Дошкольное образование	71 4 01 75310	600	07	01	2 284 537,8	2 284 537,8
Субвенция на расходы, связанные с выплатой компенсации родительской платы за присмотр и уход за детьми, посещающими образовательные организации, реализующие общеобразовательные программы дошкольного образования (банковские, почтовые услуги, расходы на компенсацию затрат деятельности органов местного самоуправления и учреждений, находящихся в их ведении)	71 4 01 75360				2 158,5	2 158,5
Закупка товаров, работ и услуг для обеспечения государственных (муниципальных) нужд	71 4 01 75360	200			539,6	539,6
Социальная политика	71 4 01 75360	200	10		539,6	539,6
Охрана семьи и детства	71 4 01 75360	200	10	04	539,6	539,6
Предоставление субсидий бюджетным, автономным учреждениям и иным некоммерческим организациям	71 4 01 75360	600			1 618,9	1 618,9
Социальная политика	71 4 01 75360	600	10		1 618,9	1 618,9
Охрана семьи и детства	71 4 01 75360	600	10	04	1 618,9	1 618,9
Субвенция на выплату компенсации родительской платы за присмотр и уход за детьми, посещающими образовательные организации, реализующие общеобразовательные программы дошкольного образования	71 4 01 75370				107 922,7	107 922,7
Социальное обеспечение и иные выплаты населению	71 4 01 75370	300			107 922,7	107 922,7
Социальная политика	71 4 01 75370	300	10		107 922,7	107 922,7
Охрана семьи и детства	71 4 01 75370	300	10	04	107 922,7	107 922,7
Иные межбюджетные трансферты бюджету муниципального образования город Мурманск на реализацию пункта 2 статьи 1 Закона Мурманской области "О сохранении права на меры социальной поддержки отдельных категорий граждан в связи с упразднением поселка городского типа Росляково"	71 4 01 77050				830,8	830,8
Предоставление субсидий бюджетным, автономным учреждениям и иным некоммерческим организациям	71 4 01 77050	600			830,8	830,8
Образование	71 4 01 77050	600	07		830,8	830,8
Дошкольное образование	71 4 01 77050	600	07	01	830,8	830,8
Софинансирование за счет средств местного бюджета к субсидии из областного бюджета на оплату труда и начисления на выплаты по оплате труда работникам муниципальных учреждений	71 4 01 S1100				134 852,4	
Предоставление субсидий бюджетным, автономным учреждениям и иным некоммерческим организациям	71 4 01 S1100	600			134 852,4	
Образование	71 4 01 S1100	600	07		134 852,4	
Дошкольное образование	71 4 01 S1100	600	07	01	134 852,4	
Подпрограмма "Обеспечение предоставления муниципальных услуг (работ) в сфере общего и дополнительного образования"	71 5 00 00000				4 254 429,2	2 596 130,9
Обеспечение предоставления услуг (выполнения работ) в сфере общего образования	71 5 01 00000				3 318 529,3	2 595 454,6
Обеспечение деятельности (оказание услуг) подведомственных учреждений, в том числе на предоставление муниципальным бюджетным и автономным учреждениям субсидий	71 5 01 00020				723 074,7	
Предоставление субсидий бюджетным, автономным учреждениям и иным некоммерческим организациям	71 5 01 00020	600			723 074,7	
Образование	71 5 01 00020	600	07		723 074,7	
Общее образование	71 5 01 00020	600	07	02	723 074,7	
Ежемесячное денежное вознаграждение за классное руководство педагогическим работникам государственных и муниципальных общеобразовательных организаций	71 5 01 53030				212 080,2	212 080,2
Предоставление субсидий бюджетным, автономным учреждениям и иным некоммерческим организациям	71 5 01 53030	600			212 080,2	212 080,2
Образование	71 5 01 53030	600	07		212 080,2	212 080,2
Общее образование	71 5 01 53030	600	07	02	212 080,2	212 080,2
Иные межбюджетные трансферты на ежемесячное денежное вознаграждение за классное руководство педагогическим работникам муниципальных общеобразовательных организаций (за счет средств областного бюджета)	71 5 01 73030				9 640,0	9 640,0
Предоставление субсидий бюджетным, автономным учреждениям и иным некоммерческим организациям	71 5 01 73030	600			9 640,0	9 640,0
Образование	71 5 01 73030	600	07		9 640,0	9 640,0
Общее образование	71 5 01 73030	600	07	02	9 640,0	9 640,0
Субвенция на реализацию Закона Мурманской области "О единой субвенции местным бюджетам на финансовое обеспечение образовательной деятельности"	71 5 01 75310				2 373 734,4	2 373 734,4
Предоставление субсидий бюджетным, автономным учреждениям и иным некоммерческим организациям	71 5 01 75310	600			2 373 734,4	2 373 734,4
Образование	71 5 01 75310	600	07		2 373 734,4	2 373 734,4
Общее образование	71 5 01 75310	600	07	02	2 373 734,4	2 373 734,4
Обеспечение предоставления услуг (выполнения работ) в сфере дополнительного образования	71 5 02 00000				594 881,6	676,3
Обеспечение деятельности (оказание услуг) подведомственных учреждений, в том числе на предоставление муниципальным бюджетным и автономным учреждениям субсидий	71 5 02 00020				519 819,8	
Предоставление субсидий бюджетным, автономным учреждениям и иным некоммерческим организациям	71 5 02 00020	600			519 819,8	
Образование	71 5 02 00020	600	07		519 819,8	
Дополнительное образование детей	71 5 02 00020	600	07	03	519 819,8	
Обеспечение персонифицированного финансирования дополнительного образования детей	71 5 02 20370				74 385,5	
Предоставление субсидий бюджетным, автономным учреждениям и иным некоммерческим организациям	71 5 02 20370	600			74 385,5	
Образование	71 5 02 20370	600	07		74 385,5	
Дополнительное образование детей	71 5 02 20370	600	07	03	74 385,5	
Иные межбюджетные трансферты бюджету муниципального образования город Мурманск на реализацию пункта 2 статьи 1 Закона Мурманской области "О сохранении права на меры социальной поддержки отдельных категорий граждан в связи с упразднением поселка городского типа Росляково"	71 5 02 77050				676,3	676,3
Предоставление субсидий бюджетным, автономным учреждениям и иным некоммерческим организациям	71 5 02 77050	600			676,3	676,3
Образование	71 5 02 77050	600	07		676,3	676,3
Дополнительное образование детей	71 5 02 77050	600	07	03	676,3	676,3
Обеспечение предоставления услуг (выполнения работ) в сфере образования	71 5 03 00000				341 018,3	
Обеспечение деятельности (оказание услуг) подведомственных учреждений, в том числе на предоставление муниципальным бюджетным и автономным учреждениям субсидий	71 5 03 00020				341 018,3	
Предоставление субсидий бюджетным, автономным учреждениям и иным некоммерческим организациям	71 5 03 00020	600			341 018,3	
Образование	71 5 03 00020	600	07		341 018,3	
Профессиональная подготовка, переподготовка и повышение квалификации	71 5 03 00020	600	07	05	47 418,9	
Другие вопросы в области образования	71 5 03 00020	600	07	09	293 599,4	
Подпрограмма "Школьное питание"	71 6 00 00000				384 086,6	349 963,5
Создание условий для полноценного качественного питания обучающихся	71 6 01 00000				384 086,6	349 963,5
Обеспечение деятельности (оказание услуг) подведомственных учреждений, в том числе на предоставление муниципальным бюджетным и автономным учреждениям субсидий	71 6 01 00020				8 382,0	
Предоставление субсидий бюджетным, автономным учреждениям и иным некоммерческим организациям	71 6 01 00020	600			8 382,0	
Образование	71 6 01 00020	600	07		8 382,0	
Другие вопросы в области образования	71 6 01 00020	600	07	09	8 382,0	
Субсидия на обеспечение бесплатным цельным молоком либо питьевым молоком обучающихся 1-4 классов общеобразовательных учреждений, муниципальных образовательных учреждений для детей дошкольного и младшего школьного возраста	71 6 01 71040				6 607,1	6 607,1
Предоставление субсидий бюджетным, автономным учреждениям и иным некоммерческим организациям	71 6 01 71040	600			6 607,1	6 607,1
Образование	71 6 01 71040	600	07		6 607,1	6 607,1
Общее образование	71 6 01 71040	600	07	02	128,2	128,2
Другие вопросы в области образования	71 6 01 71040	600	07	09	6 478,9	6 478,9
Субсидия на организацию бесплатного горячего питания обучающихся, получающих начальное общее образование в муниципальных образовательных организациях (за счет средств областного бюджета)	71 6 01 71250				33 327,1	33 327,1
Предоставление субсидий бюджетным, автономным учреждениям и иным некоммерческим организациям	71 6 01 71250	600			33 327,1	33 327,1
Образование	71 6 01 71250	600	07		33 327,1	33 327,1
Общее образование	71 6 01 71250	600	07	02	257,8	257,8
Другие вопросы в области образования	71 6 01 71250	600	07	09	33 069,3	33 069,3
Субвенция на обеспечение бесплатным питанием отдельных категорий обучающихся	71 6 01 75320				139 242,5	139 242,5
Предоставление субсидий бюджетным, автономным учреждениям и иным некоммерческим организациям	71 6 01 75320	600			139 242,5	139 242,5
Образование	71 6 01 75320	600	07		139 242,5	139 242,5
Другие вопросы в области образования	71 6 01 75320	600	07	09	139 242,5	139 242,5

Организация бесплатного горячего питания обучающихся, получающих начальное общее образование в государственных и муниципальных образовательных организациях	71 6 01 L3040				174 272,2	170 786,8
Предоставление субсидий бюджетным, автономным учреждениям и иным некоммерческим организациям	71 6 01 L3040	600			174 272,2	170 786,8
Образование	71 6 01 L3040	600	07		174 272,2	170 786,8
Общее образование	71 6 01 L3040	600	07	02	2 871,0	2 833,6
Другие вопросы в области образования	71 6 01 L3040	600	07	09	171 401,2	167 953,2
Софинансирование за счет средств местного бюджета к субсидии из областного бюджета на обеспечение бесплатным цельным молоком либо питьевым молоком обучающихся 1-4 классов общеобразовательных учреждений, муниципальных образовательных учреждений для детей дошкольного и младшего школьного возраста	71 6 01 S1040				21 575,6	
Предоставление субсидий бюджетным, автономным учреждениям и иным некоммерческим организациям	71 6 01 S1040	600			21 575,6	
Образование	71 6 01 S1040	600	07		21 575,6	
Общее образование	71 6 01 S1040	600	07	02	407,0	
Другие вопросы в области образования	71 6 01 S1040	600	07	09	21 168,6	
Софинансирование за счет средств местного бюджета к субсидии из областного бюджета на организацию бесплатного горячего питания обучающихся, получающих начальное общее образование в муниципальных образовательных организациях	71 6 01 S1250				680,1	
Предоставление субсидий бюджетным, автономным учреждениям и иным некоммерческим организациям	71 6 01 S1250	600			680,1	
Образование	71 6 01 S1250	600	07		680,1	
Общее образование	71 6 01 S1250	600	07	02	5,2	
Другие вопросы в области образования	71 6 01 S1250	600	07	09	674,9	
Подпрограмма "Молодежь Мурманска"	71 7 00 00000				94 238,0	
Вовлечение молодежи в социальную практику, формирование деловой, экономической и политической активности молодежи	71 7 01 00000				94 238,0	
Обеспечение деятельности (оказание услуг) подведомственных учреждений, в том числе на предоставление муниципальным бюджетным и автономным учреждениям субсидий	71 7 01 00020				91 253,2	
Предоставление субсидий бюджетным, автономным учреждениям и иным некоммерческим организациям	71 7 01 00020	600			91 253,2	
Образование	71 7 01 00020	600	07		91 253,2	
Молодежная политика	71 7 01 00020	600	07	07	91 253,2	
Премии Главы муниципального образования город Мурманск	71 7 01 20010				344,8	
Социальное обеспечение и иные выплаты населению	71 7 01 20010	300			344,8	
Образование	71 7 01 20010	300	07		344,8	
Молодежная политика	71 7 01 20010	300	07	07	344,8	
Стипендии Главы муниципального образования город Мурманск	71 7 01 20020				1 280,0	
Социальное обеспечение и иные выплаты населению	71 7 01 20020	300			1 280,0	
Образование	71 7 01 20020	300	07		1 280,0	
Молодежная политика	71 7 01 20020	300	07	07	1 280,0	
Мероприятия в области молодежной политики	71 7 01 20300				360,0	
Расходы на выплаты персоналу в целях обеспечения выполнения функций государственными (муниципальными) органами, казенными учреждениями, органами управления государственными внебюджетными фондами	71 7 01 20300	100			100,0	
Образование	71 7 01 20300	100	07		100,0	
Другие вопросы в области образования	71 7 01 20300	100	07	09	100,0	
Закупка товаров, работ и услуг для обеспечения государственных (муниципальных) нужд	71 7 01 20300	200			260,0	
Образование	71 7 01 20300	200	07		260,0	
Молодежная политика	71 7 01 20300	200	07	07	260,0	
Оказание муниципальной финансовой поддержки молодежным и детским общественным объединениям	71 7 01 60010				1 000,0	
Предоставление субсидий бюджетным, автономным учреждениям и иным некоммерческим организациям	71 7 01 60010	600			1 000,0	
Образование	71 7 01 60010	600	07		1 000,0	
Молодежная политика	71 7 01 60010	600	07	07	1 000,0	
Аналитическая ведомственная целевая программа "Развитие системы образования города Мурманска через эффективное выполнение муниципальных функций"	71 8 00 00000				73 595,5	33 641,6
Эффективное выполнение муниципальных функций в сфере образования	71 8 01 00000				73 595,5	33 641,6
Оплата труда работников органов местного самоуправления	71 8 01 06010				39 302,0	
Расходы на выплаты персоналу в целях обеспечения выполнения функций государственными (муниципальными) органами, казенными учреждениями, органами управления государственными внебюджетными фондами	71 8 01 06010	100			39 302,0	
Общегосударственные вопросы	71 8 01 06010	100	01		39 302,0	
Функционирование Правительства Российской Федерации, высших исполнительных органов государственной власти субъектов Российской Федерации, местных администраций	71 8 01 06010	100	01	04	39 302,0	
Обеспечение функций работников органов местного самоуправления	71 8 01 06030				651,9	
Расходы на выплаты персоналу в целях обеспечения выполнения функций государственными (муниципальными) органами, казенными учреждениями, органами управления государственными внебюджетными фондами	71 8 01 06030	100			650,9	
Общегосударственные вопросы	71 8 01 06030	100	01		650,9	
Функционирование Правительства Российской Федерации, высших исполнительных органов государственной власти субъектов Российской Федерации, местных администраций	71 8 01 06030	100	01	04	650,9	
Иные бюджетные ассигнования	71 8 01 06030	800			1,0	
Общегосударственные вопросы	71 8 01 06030	800	01		1,0	
Функционирование Правительства Российской Федерации, высших исполнительных органов государственной власти субъектов Российской Федерации, местных администраций	71 8 01 06030	800	01	04	1,0	
Субвенция на организацию предоставления мер социальной поддержки по оплате жилого помещения и коммунальных услуг детям-сиротам и детям, оставшимся без попечения родителей, лицам из числа детей-сирот и детей, оставшихся без попечения родителей	71 8 01 75210				347,6	347,6
Расходы на выплаты персоналу в целях обеспечения выполнения функций государственными (муниципальными) органами, казенными учреждениями, органами управления государственными внебюджетными фондами	71 8 01 75210	100			300,1	300,1
Социальная политика	71 8 01 75210	100	10		300,1	300,1
Охрана семьи и детства	71 8 01 75210	100	10	04	300,1	300,1
Закупка товаров, работ и услуг для обеспечения государственных (муниципальных) нужд	71 8 01 75210	200			47,5	47,5
Социальная политика	71 8 01 75210	200	10		47,5	47,5
Охрана семьи и детства	71 8 01 75210	200	10	04	47,5	47,5
Субвенция на реализацию Закона Мурманской области "О наделении органов местного самоуправления муниципальных образований со статусом городского округа и муниципального района отдельными государственными полномочиями по опеке и попечительству в отношении несовершеннолетних"	71 8 01 75520				33 294,0	33 294,0
Расходы на выплаты персоналу в целях обеспечения выполнения функций государственными (муниципальными) органами, казенными учреждениями, органами управления государственными внебюджетными фондами	71 8 01 75520	100			25 813,7	25 813,7
Социальная политика	71 8 01 75520	100	10		25 813,7	25 813,7
Охрана семьи и детства	71 8 01 75520	100	10	04	25 813,7	25 813,7
Закупка товаров, работ и услуг для обеспечения государственных (муниципальных) нужд	71 8 01 75520	200			7 480,3	7 480,3
Социальная политика	71 8 01 75520	200	10		7 480,3	7 480,3
Охрана семьи и детства	71 8 01 75520	200	10	04	7 480,3	7 480,3
Муниципальная программа "Охрана здоровья населения города Мурманска"	**72 0 00 00000**				**10 591,3**	
Подпрограмма "Формирование здорового образа жизни населения города Мурманска"	72 1 00 00000				25,0	
Обеспечение регулярного информирования населения города Мурманска, направленного на формирование здорового образа жизни у населения города Мурманска	72 1 01 00000				12,5	
Организация издания и тиражирования информационных материалов о здоровом образе жизни для населения	72 1 01 20160				12,5	
Закупка товаров, работ и услуг для обеспечения государственных (муниципальных) нужд	72 1 01 20160	200			12,5	
Общегосударственные вопросы	72 1 01 20160	200	01		12,5	
Другие общегосударственные вопросы	72 1 01 20160	200	01	13	12,5	
Обучение детского населения города Мурманска навыкам здорового образа жизни	72 1 02 00000				12,5	
Подготовка и распространение информационных материалов (буклетов, листовок, брошюр) среди обучающихся общеобразовательных учреждений	72 1 02 20170				12,5	
Закупка товаров, работ и услуг для обеспечения государственных (муниципальных) нужд	72 1 02 20170	200			12,5	
Общегосударственные вопросы	72 1 02 20170	200	01		12,5	
Другие общегосударственные вопросы	72 1 02 20170	200	01	13	12,5	
Подпрограмма "Диспансеризация муниципальных служащих города Мурманска"	72 2 00 00000				3 490,9	
Определение рисков развития заболеваний, раннее выявление имеющихся заболеваний, в том числе препятствующих прохождению муниципальной службы	72 2 01 00000				3 490,9	
Проведение диспансеризации муниципальных служащих	72 2 01 20180				3 490,9	
Закупка товаров, работ и услуг для обеспечения государственных (муниципальных) нужд	72 2 01 20180	200			3 490,9	
Общегосударственные вопросы	72 2 01 20180	200	01		3 490,9	
Другие общегосударственные вопросы	72 2 01 20180	200	01	13	3 490,9	
Аналитическая ведомственная целевая программа "Обеспечение деятельности комитета по охране здоровья администрации города Мурманска"	72 3 00 00000				6 390,0	
Эффективное выполнение муниципальных функций в сфере охраны здоровья	72 3 01 00000				6 390,0	
Оплата труда работников органов местного самоуправления	72 3 01 06010				6 289,0	
Расходы на выплаты персоналу в целях обеспечения выполнения функций государственными (муниципальными) органами, казенными учреждениями, органами управления государственными внебюджетными фондами	72 3 01 06010	100			6 289,0	
Общегосударственные вопросы	72 3 01 06010	100	01		6 289,0	
Функционирование Правительства Российской Федерации, высших исполнительных органов государственной власти субъектов Российской Федерации, местных администраций	72 3 01 06010	100	01	04	6 289,0	
Обеспечение функций работников органов местного самоуправления	72 3 01 06030				101,0	
Расходы на выплаты персоналу в целях обеспечения выполнения функций государственными (муниципальными) органами, казенными учреждениями, органами управления государственными внебюджетными фондами	72 3 01 06030	100			100,0	
Общегосударственные вопросы	72 3 01 06030	100	01		100,0	

Функционирование Правительства Российской Федерации, высших исполнительных органов государственной власти субъектов Российской Федерации, местных администраций	72 3 01 06030	100	01	04	100,0	
Иные бюджетные ассигнования	72 3 01 06030	800			1,0	
Общегосударственные вопросы	72 3 01 06030	800	01		1,0	
Функционирование Правительства Российской Федерации, высших исполнительных органов государственной власти субъектов Российской Федерации, местных администраций	72 3 01 06030	800	01	04	1,0	
Подпрограмма "Комплексные меры по профилактике наркомании в городе Мурманске"	72 4 00 00000				685,4	
Организация профилактической работы по формированию здорового образа жизни и развитию антинаркотической пропаганды в городе Мурманске	72 4 01 00000				685,4	
Обеспечение деятельности (оказание услуг) подведомственных учреждений, в том числе на предоставление муниципальным бюджетным и автономным учреждениям субсидий	72 4 01 00020				546,8	
Предоставление субсидий бюджетным, автономным учреждениям и иным некоммерческим организациям	72 4 01 00020	600			546,8	
Образование	72 4 01 00020	600	07		442,1	
Молодежная политика	72 4 01 00020	600	07	07	366,1	
Другие вопросы в области образования	72 4 01 00020	600	07	09	76,0	
Культура, кинематография	72 4 01 00020	600	08		104,7	
Другие вопросы в области культуры, кинематографии	72 4 01 00020	600	08	04	104,7	
Предоставление субсидий некоммерческим организациям в сфере физической культуры и спорта	72 4 01 60120				138,6	
Предоставление субсидий бюджетным, автономным учреждениям и иным некоммерческим организациям	72 4 01 60120	600			138,6	
Физическая культура и спорт	72 4 01 60120	600	11		138,6	
Массовый спорт	72 4 01 60120	600	11	02	138,6	
Муниципальная программа "Социальная поддержка"	**73 0 00 00000**				**536 297,0**	**452 936,9**
Подпрограмма "Оказание мер социальной поддержки детям-сиротам и детям, оставшимся без попечения родителей, лицам из их числа"	73 1 00 00000				432 598,1	430 598,1
Развитие семейных форм устройства детей-сирот и детей, оставшихся без попечения родителей	73 1 01 00000				262 278,0	262 278,0
Субвенция на содержание ребенка в семье опекуна (попечителя) и приемной семье, а также вознаграждение, причитающееся приемному родителю	73 1 01 75340				262 278,0	262 278,0
Социальное обеспечение и иные выплаты населению	73 1 01 75340	300			262 278,0	262 278,0
Социальная политика	73 1 01 75340	300	10		262 278,0	262 278,0
Охрана семьи и детства	73 1 01 75340	300	10	04	262 278,0	262 278,0
Обеспечение защиты жилищных и имущественных прав детей-сирот и детей, оставшихся без попечения родителей, лиц из их числа, профилактика социального сиротства	73 1 02 00000				170 320,1	168 320,1
Организация мероприятий по ремонту квартир (жилых помещений), закрепленных за лицами из числа детей-сирот и детей, оставшихся без попечения родителей	73 1 02 20250				2 000,0	
Социальное обеспечение и иные выплаты населению	73 1 02 20250	300			2 000,0	
Социальная политика	73 1 02 20250	300	10		2 000,0	
Охрана семьи и детства	73 1 02 20250	300	10	04	2 000,0	
Субвенция на предоставление мер социальной поддержки по оплате жилого помещения и коммунальных услуг детям-сиротам и детям, оставшимся без попечения родителей, лицам из числа детей-сирот и детей, оставшихся без попечения родителей	73 1 02 75200				18 961,5	18 961,5
Социальное обеспечение и иные выплаты населению	73 1 02 75200	300			18 961,5	18 961,5
Социальная политика	73 1 02 75200	300	10		18 961,5	18 961,5
Охрана семьи и детства	73 1 02 75200	300	10	04	18 961,5	18 961,5
Субвенция на осуществление ремонта жилых помещений, собственниками которых являются дети-сироты и дети, оставшиеся без попечения родителей, лица из числа детей-сирот и детей, оставшихся без попечения родителей, либо текущего ремонта жилых помещений, право пользования которыми сохранено за детьми-сиротами и детьми, оставшимися без попечения родителей, лицами из числа детей-сирот и детей, оставшихся без попечения родителей	73 1 02 75250				3 049,9	3 049,9
Социальное обеспечение и иные выплаты населению	73 1 02 75250	300			3 049,9	3 049,9
Социальная политика	73 1 02 75250	300	10		3 049,9	3 049,9
Охрана семьи и детства	73 1 02 75250	300	10	04	3 049,9	3 049,9
Субвенция на реализацию Закона Мурманской области "О патронате" в части финансирования расходов по выплате денежного вознаграждения лицам, осуществляющим постинтернатный патронат в отношении несовершеннолетних и социальный патронат	73 1 02 75350				2 164,7	2 164,7
Социальное обеспечение и иные выплаты населению	73 1 02 75350	300			2 164,7	2 164,7
Социальная политика	73 1 02 75350	300	10		2 164,7	2 164,7
Охрана семьи и детства	73 1 02 75350	300	10	04	2 164,7	2 164,7
Субвенция на предоставление жилых помещений детям-сиротам и детям, оставшимся без попечения родителей, лицам из их числа по договорам найма специализированных жилых помещений	73 1 02 75570				135 365,5	135 365,5
Капитальные вложения в объекты государственной (муниципальной) собственности	73 1 02 75570	400			135 365,5	135 365,5
Социальная политика	73 1 02 75570	400	10		135 365,5	135 365,5
Охрана семьи и детства	73 1 02 75570	400	10	04	135 365,5	135 365,5
Предоставление жилых помещений детям-сиротам и детям, оставшимся без попечения родителей, лицам из их числа по договорам найма специализированных жилых помещений	73 1 02 R0820				8 778,5	8 778,5
Капитальные вложения в объекты государственной (муниципальной) собственности	73 1 02 R0820	400			8 778,5	8 778,5
Социальная политика	73 1 02 R0820	400	10		8 778,5	8 778,5
Охрана семьи и детства	73 1 02 R0820	400	10	04	8 778,5	8 778,5
Подпрограмма "Дополнительные меры социальной поддержки отдельных категорий граждан"	73 2 00 00000				60 546,7	11 772,5
Обеспечение дополнительных мер социальной поддержки отдельных категорий граждан	73 2 01 00000				51 378,6	11 772,5
Обеспечение деятельности (оказание услуг) подведомственных учреждений, в том числе на предоставление муниципальным бюджетным и автономным учреждениям субсидий	73 2 01 00020				4 087,1	
Предоставление субсидий бюджетным, автономным учреждениям и иным некоммерческим организациям	73 2 01 00020	600			4 087,1	
Социальная политика	73 2 01 00020	600	10		4 087,1	
Социальное обеспечение населения	73 2 01 00020	600	10	03	4 087,1	
Организация мероприятий по ремонту квартир ветеранов Великой Отечественной войны, в том числе экспертиза	73 2 01 20070				390,0	
Социальное обеспечение и иные выплаты населению	73 2 01 20070	300			390,0	
Социальная политика	73 2 01 20070	300	10		390,0	
Социальное обеспечение населения	73 2 01 20070	300	10	03	390,0	
Обеспечение социальных гарантий и усиление адресной направленности дополнительных мер социальной поддержки отдельных категорий граждан	73 2 01 20260				477,1	
Закупка товаров, работ и услуг для обеспечения государственных (муниципальных) нужд	73 2 01 20260	200			332,1	
Социальная политика	73 2 01 20260	200	10		332,1	
Социальное обеспечение населения	73 2 01 20260	200	10	03	332,1	
Социальное обеспечение и иные выплаты населению	73 2 01 20260	300			145,0	
Социальная политика	73 2 01 20260	300	10		145,0	
Социальное обеспечение населения	73 2 01 20260	300	10	03	145,0	
Субвенция на возмещение расходов по гарантированному перечню услуг по погребению	73 2 01 75230				1 141,8	1 141,8
Иные бюджетные ассигнования	73 2 01 75230	800			1 141,8	1 141,8
Социальная политика	73 2 01 75230	800	10		1 141,8	1 141,8
Социальное обеспечение населения	73 2 01 75230	800	10	03	1 141,8	1 141,8
Субвенция местным бюджетам на осуществление органами местного самоуправления государственных полномочий по предоставлению и организации выплаты вознаграждения опекунам совершеннолетних недееспособных граждан	73 2 01 75330				10 630,7	10 630,7
Социальное обеспечение и иные выплаты населению	73 2 01 75330	300			10 630,7	10 630,7
Социальная политика	73 2 01 75330	300	10		10 630,7	10 630,7
Охрана семьи и детства	73 2 01 75330	300	10	04	10 630,7	10 630,7
Предоставление дополнительного пенсионного обеспечения муниципальным служащим в органах местного самоуправления муниципального образования город Мурманск и лицам, замещавшим муниципальные должности в муниципальном образовании город Мурманск	73 2 01 80060				34 651,9	
Социальное обеспечение и иные выплаты населению	73 2 01 80060	300			34 651,9	
Социальная политика	73 2 01 80060	300	10		34 651,9	
Пенсионное обеспечение	73 2 01 80060	300	10	01	34 651,9	
Оказание материальной поддержки отдельным категориям граждан	73 2 02 00000				5 905,1	
Единовременная материальная помощь участникам и инвалидам Великой Отечественной войны в связи с празднованием Дня Победы	73 2 02 80030				225,0	
Социальное обеспечение и иные выплаты населению	73 2 02 80030	300			225,0	
Социальная политика	73 2 02 80030	300	10		225,0	
Социальное обеспечение населения	73 2 02 80030	300	10	03	225,0	
Оказание материальной помощи инвалидам	73 2 02 80040				490,0	
Социальное обеспечение и иные выплаты населению	73 2 02 80040	300			490,0	
Социальная политика	73 2 02 80040	300	10		490,0	
Социальное обеспечение населения	73 2 02 80040	300	10	03	490,0	
Оказание материальной помощи лицам, оказавшимся в трудной жизненной ситуации	73 2 02 80050				5 190,1	
Социальное обеспечение и иные выплаты населению	73 2 02 80050	300			5 190,1	
Социальная политика	73 2 02 80050	300	10		5 190,1	
Социальное обеспечение населения	73 2 02 80050	300	10	03	5 190,1	
Обеспечение реализации льгот лицам, удостоенным звания "Почетный гражданин города-героя Мурманска"	73 2 03 00000				3 263,0	
Реализация Положения о звании "Почетный гражданин города-героя Мурманска" в части обеспечения единым социальным проездным билетом	73 2 03 80070				348,4	
Социальное обеспечение и иные выплаты населению	73 2 03 80070	300			348,4	
Социальная политика	73 2 03 80070	300	10		348,4	
Социальное обеспечение населения	73 2 03 80070	300	10	03	348,4	
Реализация Положения о звании "Почетный гражданин города-героя Мурманска" в части предоставления ежемесячной доплаты к государственной трудовой пенсии	73 2 03 81010				2 287,4	
Социальное обеспечение и иные выплаты населению	73 2 03 81010	300			2 287,4	
Социальная политика	73 2 03 81010	300	10		2 287,4	

Социальное обеспечение населения	73 2 03 81010	300	10	03	2 287,4	
Реализация Положения о звании "Почетный гражданин города-героя Мурманска" в части предоставления ежегодной единовременной материальной помощи на санаторное лечение и оздоровительные мероприятия	73 2 03 81020				517,2	
Социальное обеспечение и иные выплаты населению	73 2 03 81020	300			517,2	
Социальная политика	73 2 03 81020	300	10		517,2	
Социальное обеспечение населения	73 2 03 81020	300	10	03	517,2	
Реализация Положения о звании "Почетный гражданин города-героя Мурманска" в части возмещения расходов за ритуальные услуги, оказываемые специализированными организациями	73 2 03 81030				110,0	
Социальное обеспечение и иные выплаты населению	73 2 03 81030	300			110,0	
Социальная политика	73 2 03 81030	300	10		110,0	
Социальное обеспечение населения	73 2 03 81030	300	10	03	110,0	
Подпрограмма "Создание доступной среды для инвалидов и других маломобильных групп населения на территории города Мурманска"	73 3 00 00000				7 600,0	
Проведение мероприятий по созданию безбарьерной среды	73 3 01 00000				7 600,0	
Обеспечение деятельности (оказание услуг) подведомственных учреждений, в том числе на предоставление муниципальным бюджетным и автономным учреждениям субсидий	73 3 01 00020				4 600,0	
Предоставление субсидий бюджетным, автономным учреждениям и иным некоммерческим организациям	73 3 01 00020	600			4 600,0	
Образование	73 3 01 00020	600	07		4 600,0	
Дошкольное образование	73 3 01 00020	600	07	01	600,0	
Дополнительное образование детей	73 3 01 00020	600	07	03	3 700,0	
Молодежная политика	73 3 01 00020	600	07	07	300,0	
Приспособление жилых помещений и общего домового имущества в многоквартирных домах с учетом потребностей инвалидов, в том числе проведение обследований, разработка проектной документации, выполнение инженерных изысканий, проверка достоверности определения сметной стоимости, восстановительные работы	73 3 01 20090				3 000,0	
Социальное обеспечение и иные выплаты населению	73 3 01 20090	300			3 000,0	
Социальная политика	73 3 01 20090	300	10		3 000,0	
Социальное обеспечение населения	73 3 01 20090	300	10	03	3 000,0	
Подпрограмма "Социальная поддержка отдельных категорий граждан жилого района Росляково"	73 4 00 00000				4 451,7	4 451,7
Реализация прав на меры социальной поддержки отдельных категорий граждан в связи с упразднением поселка городского типа Росляково	73 4 01 00000				4 451,7	4 451,7
Субвенция бюджету муниципального образования город Мурманск на осуществление органами местного самоуправления муниципального образования город Мурманск государственных полномочий по предоставлению ежемесячной денежной выплаты на оплату жилого помещения и (или) коммунальных услуг специалистам муниципальных учреждений (организаций), указанным в пункте 1 статьи 1, и лицам, указанным в статье 2 Закона Мурманской области "О сохранении права на меры социальной поддержки отдельных категорий граждан в связи с упразднением поселка городского типа Росляково"	73 4 01 75120				4 451,7	4 451,7
Социальное обеспечение и иные выплаты населению	73 4 01 75120	300			4 451,7	4 451,7
Социальная политика	73 4 01 75120	300	10		4 451,7	4 451,7
Социальное обеспечение населения	73 4 01 75120	300	10	03	4 451,7	4 451,7
Аналитическая ведомственная целевая программа "Обеспечение деятельности комитета по социальной поддержке, взаимодействию с общественными организациями и делам молодежи администрации города Мурманска"	73 5 00 00000				31 100,5	6 114,6
Эффективное управление в сфере предоставления населению города дополнительных мер социальной поддержки и оказания социальной помощи, в области взаимодействия с социально ориентированными некоммерческими организациями и общественными объединениями, в области муниципальной молодежной политики	73 5 01 00000				31 100,5	6 114,6
Оплата труда работников органов местного самоуправления	73 5 01 06010				24 584,0	
Расходы на выплаты персоналу в целях обеспечения выполнения функций государственными (муниципальными) органами, казенными учреждениями, органами управления государственными внебюджетными фондами	73 5 01 06010	100			24 584,0	
Общегосударственные вопросы	73 5 01 06010	100	01		24 584,0	
Функционирование Правительства Российской Федерации, высших исполнительных органов государственной власти субъектов Российской Федерации, местных администраций	73 5 01 06010	100	01	04	24 584,0	
Обеспечение функций работников органов местного самоуправления	73 5 01 06030				401,9	
Расходы на выплаты персоналу в целях обеспечения выполнения функций государственными (муниципальными) органами, казенными учреждениями, органами управления государственными внебюджетными фондами	73 5 01 06030	100			400,9	
Общегосударственные вопросы	73 5 01 06030	100	01		400,9	
Функционирование Правительства Российской Федерации, высших исполнительных органов государственной власти субъектов Российской Федерации, местных администраций	73 5 01 06030	100	01	04	400,9	
Иные бюджетные ассигнования	73 5 01 06030	800			1,0	
Общегосударственные вопросы	73 5 01 06030	800	01		1,0	
Функционирование Правительства Российской Федерации, высших исполнительных органов государственной власти субъектов Российской Федерации, местных администраций	73 5 01 06030	800	01	04	1,0	
Субвенция местным бюджетам на осуществление органами местного самоуправления государственных полномочий по предоставлению и организации выплаты вознаграждения опекунам совершеннолетних недееспособных граждан	73 5 01 75330				159,5	159,5
Расходы на выплаты персоналу в целях обеспечения выполнения функций государственными (муниципальными) органами, казенными учреждениями, органами управления государственными внебюджетными фондами	73 5 01 75330	100			159,5	159,5
Социальная политика	73 5 01 75330	100	10		159,5	159,5
Охрана семьи и детства	73 5 01 75330	100	10	04	159,5	159,5
Субвенция на реализацию Закона Мурманской области "О наделении органов местного самоуправления муниципальных образований со статусом городского округа и муниципального района отдельными государственными полномочиями по опеке и попечительству в отношении совершеннолетних граждан"	73 5 01 75530				5 064,3	5 064,3
Расходы на выплаты персоналу в целях обеспечения выполнения функций государственными (муниципальными) органами, казенными учреждениями, органами управления государственными внебюджетными фондами	73 5 01 75530	100			4 429,3	4 429,3
Социальная политика	73 5 01 75530	100	10		4 429,3	4 429,3
Охрана семьи и детства	73 5 01 75530	100	10	04	4 429,3	4 429,3
Закупка товаров, работ и услуг для обеспечения государственных (муниципальных) нужд	73 5 01 75530	200			635,0	635,0
Социальная политика	73 5 01 75530	200	10		635,0	635,0
Охрана семьи и детства	73 5 01 75530	200	10	04	635,0	635,0
Субвенция на осуществление государственных полномочий по предоставлению единовременной денежной выплаты многодетным семьям на улучшение жилищных условий	73 5 01 75620				890,8	890,8
Расходы на выплаты персоналу в целях обеспечения выполнения функций государственными (муниципальными) органами, казенными учреждениями, органами управления государственными внебюджетными фондами	73 5 01 75620	100			771,1	771,1
Социальная политика	73 5 01 75620	100	10		771,1	771,1
Социальное обеспечение населения	73 5 01 75620	100	10	03	771,1	771,1
Закупка товаров, работ и услуг для обеспечения государственных (муниципальных) нужд	73 5 01 75620	200			119,7	119,7
Социальная политика	73 5 01 75620	200	10		119,7	119,7
Социальное обеспечение населения	73 5 01 75620	200	10	03	119,7	119,7
Муниципальная программа "Развитие культуры"	**74 0 00 00000**				**1 119 269,8**	**187 889,7**
Подпрограмма "Развитие и модернизация муниципальных учреждений в сфере культуры и искусства"	74 1 00 00000				226 321,1	186 113,3
Создание благоприятных условий для развития учреждений сферы культуры и искусства	74 1 01 00000				34 635,0	
Обеспечение деятельности (оказание услуг) подведомственных учреждений, в том числе на предоставление муниципальным бюджетным и автономным учреждениям субсидий	74 1 01 00020				4 441,0	
Предоставление субсидий бюджетным, автономным учреждениям и иным некоммерческим организациям	74 1 01 00020	600			4 441,0	
Образование	74 1 01 00020	600	07		1 691,0	
Дополнительное образование детей	74 1 01 00020	600	07	03	1 691,0	
Культура, кинематография	74 1 01 00020	600	08		2 750,0	
Культура	74 1 01 00020	600	08	01	2 750,0	
Капитальный ремонт объектов культуры	74 1 01 20930				30 194,0	
Закупка товаров, работ и услуг для обеспечения государственных (муниципальных) нужд	74 1 01 20930	200			30 194,0	
Образование	74 1 01 20930	200	07		30 194,0	
Дополнительное образование детей	74 1 01 20930	200	07	03	30 194,0	
Региональный проект "Культурная среда"	74 1 A1 00000				189 186,1	183 613,3
Государственная поддержка отрасли культуры	74 1 A1 55190				189 186,1	183 613,3
Закупка товаров, работ и услуг для обеспечения государственных (муниципальных) нужд	74 1 A1 55190	200			178 040,5	178 040,5
Образование	74 1 A1 55190	200	07		178 040,5	178 040,5
Дополнительное образование детей	74 1 A1 55190	200	07	03	178 040,5	178 040,5
Предоставление субсидий бюджетным, автономным учреждениям и иным некоммерческим организациям	74 1 A1 55190	600			11 145,6	5 572,8
Образование	74 1 A1 55190	600	07		11 145,6	5 572,8
Дополнительное образование детей	74 1 A1 55190	600	07	03	11 145,6	5 572,8
Региональный проект "Цифровая культура"	74 1 A3 00000				2 500,0	2 500,0
Создание виртуальных концертных залов	74 1 A3 54530				2 500,0	2 500,0
Предоставление субсидий бюджетным, автономным учреждениям и иным некоммерческим организациям	74 1 A3 54530	600			2 500,0	2 500,0
Образование	74 1 A3 54530	600	07		2 500,0	2 500,0
Дополнительное образование детей	74 1 A3 54530	600	07	03	2 500,0	2 500,0
Подпрограмма "Строительство, благоустройство, ремонт и содержание общественных территорий города Мурманска"	74 2 00 00000				172 422,2	
Создание благоприятных условий для массового отдыха жителей города	74 2 01 00000				172 422,2	
Обеспечение деятельности (оказание услуг) подведомственных учреждений, в том числе на предоставление муниципальным бюджетным и автономным учреждениям субсидий	74 2 01 00020				172 422,2	
Предоставление субсидий бюджетным, автономным учреждениям и иным некоммерческим организациям	74 2 01 00020	600			172 422,2	

Культура, кинематография	74 2 01 00020	600	08		172 422,2	
Культура	74 2 01 00020	600	08	01	157 422,2	
Другие вопросы в области культуры, кинематографии	74 2 01 00020	600	08	04	15 000,0	
Подпрограмма "Поддержка традиций и народного творчества, развитие творческого потенциала жителей города"	74 3 00 00000				44 101,4	
Сохранение и развитие культурных традиций, народного творчества и развитие творческого потенциала населения	74 3 01 00000				44 101,4	
Обеспечение деятельности (оказание услуг) подведомственных учреждений, в том числе на предоставление муниципальным бюджетным и автономным учреждениям субсидий	74 3 01 00020				22 311,0	
Предоставление субсидий бюджетным, автономным учреждениям и иным некоммерческим организациям	74 3 01 00020	600			22 311,0	
Культура, кинематография	74 3 01 00020	600	08		22 311,0	
Культура	74 3 01 00020	600	08	01	22 311,0	
Премии Главы муниципального образования город Мурманск	74 3 01 20010				287,4	
Социальное обеспечение и иные выплаты населению	74 3 01 20010	300			287,4	
Культура, кинематография	74 3 01 20010	300	08		287,4	
Культура	74 3 01 20010	300	08	01	287,4	
Обеспечение доступности информации о событиях культурной, общественно-политической жизни города	74 3 01 20990				13 503,0	
Закупка товаров, работ и услуг для обеспечения государственных (муниципальных) нужд	74 3 01 20990	200			13 503,0	
Культура, кинематография	74 3 01 20990	200	08		13 503,0	
Культура	74 3 01 20990	200	08	01	13 503,0	
Субсидия некоммерческим организациям на организацию и проведение мероприятий в сфере культуры	74 3 01 60090				8 000,0	
Предоставление субсидий бюджетным, автономным учреждениям и иным некоммерческим организациям	74 3 01 60090	600			8 000,0	
Культура, кинематография	74 3 01 60090	600	08		8 000,0	
Культура	74 3 01 60090	600	08	01	8 000,0	
Подпрограмма "Эффективное оказание муниципальных услуг и выполнение работ в сфере культуры и искусства"	74 4 00 00000				667 089,1	1 776,4
Обеспечение предоставления муниципальных услуг (выполнения работ) в сфере культуры и искусства	74 4 01 00000				667 089,1	1 776,4
Обеспечение деятельности (оказание услуг) подведомственных учреждений, в том числе на предоставление муниципальным бюджетным и автономным учреждениям субсидий	74 4 01 00020				665 312,7	
Предоставление субсидий бюджетным, автономным учреждениям и иным некоммерческим организациям	74 4 01 00020	600			665 312,7	
Образование	74 4 01 00020	600	07		341 729,2	
Дополнительное образование детей	74 4 01 00020	600	07	03	341 729,2	
Культура, кинематография	74 4 01 00020	600	08		323 583,5	
Культура	74 4 01 00020	600	08	01	302 558,6	
Другие вопросы в области культуры, кинематографии	74 4 01 00020	600	08	04	21 024,9	
Иные межбюджетные трансферты бюджету муниципального образования город Мурманск на реализацию пункта 2 статьи 1 Закона Мурманской области "О сохранении права на меры социальной поддержки отдельных категорий граждан в связи с упразднением поселка городского типа Росляково"	74 4 01 77050				1 776,4	1 776,4
Предоставление субсидий бюджетным, автономным учреждениям и иным некоммерческим организациям	74 4 01 77050	600			1 776,4	1 776,4
Образование	74 4 01 77050	600	07		929,3	929,3
Дополнительное образование детей	74 4 01 77050	600	07	03	929,3	929,3
Культура, кинематография	74 4 01 77050	600	08		847,1	847,1
Культура	74 4 01 77050	600	08	01	847,1	847,1
Аналитическая ведомственная целевая программа "Обеспечение деятельности комитета по культуре администрации города Мурманска"	74 5 00 00000				9 336,0	
Эффективное выполнение муниципальных функций в сфере развития культуры и искусства	74 5 01 00000				9 336,0	
Оплата труда работников органов местного самоуправления	74 5 01 06010				9 235,0	
Расходы на выплаты персоналу в целях обеспечения выполнения функций государственными (муниципальными) органами, казенными учреждениями, органами управления государственными внебюджетными фондами	74 5 01 06010	100			9 235,0	
Общегосударственные вопросы	74 5 01 06010	100	01		9 235,0	
Функционирование Правительства Российской Федерации, высших исполнительных органов государственной власти субъектов Российской Федерации, местных администраций	74 5 01 06010	100	01	04	9 235,0	
Обеспечение функций работников органов местного самоуправления	74 5 01 06030				101,0	
Расходы на выплаты персоналу в целях обеспечения выполнения функций государственными (муниципальными) органами, казенными учреждениями, органами управления государственными внебюджетными фондами	74 5 01 06030	100			100,0	
Общегосударственные вопросы	74 5 01 06030	100	01		100,0	
Функционирование Правительства Российской Федерации, высших исполнительных органов государственной власти субъектов Российской Федерации, местных администраций	74 5 01 06030	100	01	04	100,0	
Иные бюджетные ассигнования	74 5 01 06030	800			1,0	
Общегосударственные вопросы	74 5 01 06030	800	01		1,0	
Функционирование Правительства Российской Федерации, высших исполнительных органов государственной власти субъектов Российской Федерации, местных администраций	74 5 01 06030	800	01	04	1,0	
Муниципальная программа "Развитие физической культуры и спорта"	**75 0 00 00000**				**450 538,2**	
Подпрограмма "Развитие материально-технической базы спорта города Мурманска"	75 1 00 00000				64 128,8	
Развитие инфраструктуры в сфере физической культуры и спорта	75 1 01 00000				64 128,8	
Капитальный и текущий ремонт объектов спорта	75 1 01 20980				18 524,5	
Закупка товаров, работ и услуг для обеспечения государственных (муниципальных) нужд	75 1 01 20980	200			18 524,5	
Физическая культура и спорт	75 1 01 20980	200	11		18 524,5	
Физическая культура	75 1 01 20980	200	11	01	18 524,5	
Строительство (реконструкция) спортивных объектов	75 1 01 40090				45 604,3	
Капитальные вложения в объекты государственной (муниципальной) собственности	75 1 01 40090	400			45 604,3	
Физическая культура и спорт	75 1 01 40090	400	11		45 604,3	
Физическая культура	75 1 01 40090	400	11	01	45 604,3	
Подпрограмма "Развитие физической культуры и спорта в городе Мурманске"	75 2 00 00000				374 905,4	
Обеспечение предоставления услуг, выполнения работ физкультурно-спортивными организациями города Мурманска	75 2 01 00000				292 457,9	
Обеспечение деятельности (оказание услуг) подведомственных учреждений, в том числе на предоставление муниципальным бюджетным и автономным учреждениям субсидий	75 2 01 00020				292 457,9	
Предоставление субсидий бюджетным, автономным учреждениям и иным некоммерческим организациям	75 2 01 00020	600			292 457,9	
Физическая культура и спорт	75 2 01 00020	600	11		292 457,9	
Физическая культура	75 2 01 00020	600	11	01	292 457,9	
Развитие системы массового спорта в городе Мурманске	75 2 02 00000				82 447,5	
Обеспечение деятельности (оказание услуг) подведомственных учреждений, в том числе на предоставление муниципальным бюджетным и автономным учреждениям субсидий	75 2 02 00020				3 700,0	
Предоставление субсидий бюджетным, автономным учреждениям и иным некоммерческим организациям	75 2 02 00020	600			3 700,0	
Физическая культура и спорт	75 2 02 00020	600	11		3 700,0	
Массовый спорт	75 2 02 00020	600	11	02	3 700,0	
Премии Главы муниципального образования город Мурманск	75 2 02 20010				172,4	
Социальное обеспечение и иные выплаты населению	75 2 02 20010	300			172,4	
Физическая культура и спорт	75 2 02 20010	300	11		172,4	
Массовый спорт	75 2 02 20010	300	11	02	172,4	
Мероприятия в сфере физической культуры и спорта	75 2 02 20310				1 255,6	
Закупка товаров, работ и услуг для обеспечения государственных (муниципальных) нужд	75 2 02 20310	200			440,6	
Физическая культура и спорт	75 2 02 20310	200	11		440,6	
Массовый спорт	75 2 02 20310	200	11	02	440,6	
Социальное обеспечение и иные выплаты населению	75 2 02 20310	300			815,0	
Физическая культура и спорт	75 2 02 20310	300	11		815,0	
Массовый спорт	75 2 02 20310	300	11	02	815,0	
Предоставление субсидий некоммерческим организациям в сфере физической культуры и спорта	75 2 02 60120				11 000,0	
Предоставление субсидий бюджетным, автономным учреждениям и иным некоммерческим организациям	75 2 02 60120	600			11 000,0	
Физическая культура и спорт	75 2 02 60120	600	11		11 000,0	
Массовый спорт	75 2 02 60120	600	11	02	11 000,0	
'Субсидия на возмещение затрат по эксплуатации объекта спорта в рамках концессионного соглашения	75 2 02 60140				66 319,5	
Иные бюджетные ассигнования	75 2 02 60140	800			66 319,5	
Физическая культура и спорт	75 2 02 60140	800	11		66 319,5	
Массовый спорт	75 2 02 60140	800	11	02	66 319,5	
Аналитическая ведомственная целевая программа "Обеспечение деятельности комитета по физической культуре и спорту администрации города Мурманска"	75 3 00 00000				11 504,0	
Эффективное выполнение муниципальных функций в сфере развития физической культуры и спорта	75 3 01 00000				11 504,0	
Оплата труда работников органов местного самоуправления	75 3 01 06010				11 333,0	
Расходы на выплаты персоналу в целях обеспечения выполнения функций государственными (муниципальными) органами, казенными учреждениями, органами управления государственными внебюджетными фондами	75 3 01 06010	100			11 333,0	
Общегосударственные вопросы	75 3 01 06010	100	01		11 333,0	
Функционирование Правительства Российской Федерации, высших исполнительных органов государственной власти субъектов Российской Федерации, местных администраций	75 3 01 06010	100	01	04	11 333,0	
Обеспечение функций работников органов местного самоуправления	75 3 01 06030				171,0	
Расходы на выплаты персоналу в целях обеспечения выполнения функций государственными (муниципальными) органами, казенными учреждениями, органами управления государственными внебюджетными фондами	75 3 01 06030	100			170,0	
Общегосударственные вопросы	75 3 01 06030	100	01		170,0	
Функционирование Правительства Российской Федерации, высших исполнительных органов государственной власти субъектов Российской Федерации, местных администраций	75 3 01 06030	100	01	04	170,0	

Иные бюджетные ассигнования	75 3 01 06030	800			1,0	
Общегосударственные вопросы	75 3 01 06030	800	01		1,0	
Функционирование Правительства Российской Федерации, высших исполнительных органов государственной власти субъектов Российской Федерации, местных администраций	75 3 01 06030	800	01	04	1,0	
Муниципальная программа "Развитие конкурентоспособной экономики"	**76 0 00 00000**				**34 144,5**	**753,2**
Подпрограмма "Повышение инвестиционной и туристской привлекательности города Мурманска"	76 1 00 00000				1 834,4	
Развитие инвестиционной и туристической деятельности на территории города Мурманска	76 1 01 00000				1 834,4	
Мероприятия по повышению инвестиционной привлекательности и развитию туристической деятельности города Мурманска	76 1 01 20390				569,3	
Закупка товаров, работ и услуг для обеспечения государственных (муниципальных) нужд	76 1 01 20390	200			569,3	
Национальная экономика	76 1 01 20390	200	04		569,3	
Другие вопросы в области национальной экономики	76 1 01 20390	200	04	12	569,3	
Оплата членских взносов муниципального образования город Мурманск за участие в организациях межмуниципального сотрудничества	76 1 01 20400				1 072,0	
Иные бюджетные ассигнования	76 1 01 20400	800			1 072,0	
Национальная экономика	76 1 01 20400	800	04		1 072,0	
Другие вопросы в области национальной экономики	76 1 01 20400	800	04	12	1 072,0	
Проведение презентационных мероприятий в городе Мурманске, регионах Российской Федерации и за рубежом	76 1 01 20450				193,1	
Расходы на выплаты персоналу в целях обеспечения выполнения функций государственными (муниципальными) органами, казенными учреждениями, органами управления государственными внебюджетными фондами	76 1 01 20450	100			60,1	
Национальная экономика	76 1 01 20450	100	04		60,1	
Другие вопросы в области национальной экономики	76 1 01 20450	100	04	12	60,1	
Закупка товаров, работ и услуг для обеспечения государственных (муниципальных) нужд	76 1 01 20450	200			133,0	
Национальная экономика	76 1 01 20450	200	04		133,0	
Другие вопросы в области национальной экономики	76 1 01 20450	200	04	12	133,0	
Подпрограмма "Развитие и поддержка малого и среднего предпринимательства в городе Мурманске"	76 2 00 00000				4 054,0	
Развитие малого и среднего предпринимательства в городе Мурманске	76 2 01 00000				4 054,0	
Оказание информационно-консультационной и финансовой поддержки субъектов малого и среднего предпринимательства	76 2 01 20380				4 054,0	
Закупка товаров, работ и услуг для обеспечения государственных (муниципальных) нужд	76 2 01 20380	200			1 554,0	
Национальная экономика	76 2 01 20380	200	04		1 554,0	
Другие вопросы в области национальной экономики	76 2 01 20380	200	04	12	1 554,0	
Иные бюджетные ассигнования	76 2 01 20380	800			2 500,0	
Национальная экономика	76 2 01 20380	800	04		2 500,0	
Другие вопросы в области национальной экономики	76 2 01 20380	800	04	12	2 500,0	
Аналитическая ведомственная целевая программа "Обеспечение деятельности комитета по экономическому развитию администрации города Мурманска"	76 3 00 00000				28 256,1	753,2
Эффективное выполнение муниципальных функций в сфере создания условий для комплексного социально-экономического развития города Мурманска	76 3 01 00000				28 256,1	753,2
Оплата труда работников органов местного самоуправления	76 3 01 06010				27 001,0	
Расходы на выплаты персоналу в целях обеспечения выполнения функций государственными (муниципальными) органами, казенными учреждениями, органами управления государственными внебюджетными фондами	76 3 01 06010	100			27 001,0	
Общегосударственные вопросы	76 3 01 06010	100	01		27 001,0	
Функционирование Правительства Российской Федерации, высших исполнительных органов государственной власти субъектов Российской Федерации, местных администраций	76 3 01 06010	100	01	04	27 001,0	
Обеспечение функций работников органов местного самоуправления	76 3 01 06030				501,9	
Расходы на выплаты персоналу в целях обеспечения выполнения функций государственными (муниципальными) органами, казенными учреждениями, органами управления государственными внебюджетными фондами	76 3 01 06030	100			500,9	
Общегосударственные вопросы	76 3 01 06030	100	01		500,9	
Функционирование Правительства Российской Федерации, высших исполнительных органов государственной власти субъектов Российской Федерации, местных администраций	76 3 01 06030	100	01	04	500,9	
Иные бюджетные ассигнования	76 3 01 06030	800			1,0	
Общегосударственные вопросы	76 3 01 06030	800	01		1,0	
Функционирование Правительства Российской Федерации, высших исполнительных органов государственной власти субъектов Российской Федерации, местных администраций	76 3 01 06030	800	01	04	1,0	
Субвенция на осуществление органами местного самоуправления муниципальных образований Мурманской области со статусом городского округа и муниципального района отдельных государственных полномочий по сбору сведений для формирования и ведения торгового реестра	76 3 01 75510				495,4	495,4
Расходы на выплаты персоналу в целях обеспечения выполнения функций государственными (муниципальными) органами, казенными учреждениями, органами управления государственными внебюджетными фондами	76 3 01 75510	100			268,9	268,9
Национальная экономика	76 3 01 75510	100	04		268,9	268,9
Другие вопросы в области национальной экономики	76 3 01 75510	100	04	12	268,9	268,9
Закупка товаров, работ и услуг для обеспечения государственных (муниципальных) нужд	76 3 01 75510	200			226,5	226,5
Национальная экономика	76 3 01 75510	200	04		226,5	226,5
Другие вопросы в области национальной экономики	76 3 01 75510	200	04	12	226,5	226,5
Субвенция на осуществление отдельных государственных полномочий по установлению регулируемых тарифов на перевозки пассажиров и багажа автомобильным транспортом и городским наземным электрическим транспортом	76 3 01 75610				257,8	257,8
Расходы на выплаты персоналу в целях обеспечения выполнения функций государственными (муниципальными) органами, казенными учреждениями, органами управления государственными внебюджетными фондами	76 3 01 75610	100			240,1	240,1
Национальная экономика	76 3 01 75610	100	04		240,1	240,1
Другие вопросы в области национальной экономики	76 3 01 75610	100	04	12	240,1	240,1
Закупка товаров, работ и услуг для обеспечения государственных (муниципальных) нужд	76 3 01 75610	200			17,7	17,7
Национальная экономика	76 3 01 75610	200	04		17,7	17,7
Другие вопросы в области национальной экономики	76 3 01 75610	200	04	12	17,7	17,7
Муниципальная программа "Развитие транспортной системы"	**77 0 00 00000**				**2 741 321,1**	**921 322,9**
Подпрограмма "Развитие транспортной инфраструктуры"	77 1 00 00000				864 002,8	642 501,4
Капитальный ремонт автомобильных дорог общего пользования местного значения	77 1 02 00000				150 200,0	75 100,0
Субсидия бюджету муниципального образования город Мурманск на осуществление городом Мурманском функций административного центра области	77 1 02 70580				75 100,0	75 100,0
Предоставление субсидий бюджетным, автономным учреждениям и иным некоммерческим организациям	77 1 02 70580	600			75 100,0	75 100,0
Национальная экономика	77 1 02 70580	600	04		75 100,0	75 100,0
Дорожное хозяйство (дорожные фонды)	77 1 02 70580	600	04	09	75 100,0	75 100,0
Софинансирование за счет средств местного бюджета к субсидии из областного бюджета бюджету муниципального образования город Мурманск на осуществление городом Мурманском функций административного центра области	77 1 02 S0580				75 100,0	
Предоставление субсидий бюджетным, автономным учреждениям и иным некоммерческим организациям	77 1 02 S0580	600			75 100,0	
Национальная экономика	77 1 02 S0580	600	04		75 100,0	
Дорожное хозяйство (дорожные фонды)	77 1 02 S0580	600	04	09	75 100,0	
Ремонт автомобильных дорог общего пользования местного значения	77 1 03 00000				172 802,8	86 401,4
Субсидия бюджету муниципального образования город Мурманск на осуществление городом Мурманском функций административного центра области	77 1 03 70580				86 401,4	86 401,4
Предоставление субсидий бюджетным, автономным учреждениям и иным некоммерческим организациям	77 1 03 70580	600			86 401,4	86 401,4
Национальная экономика	77 1 03 70580	600	04		86 401,4	86 401,4
Дорожное хозяйство (дорожные фонды)	77 1 03 70580	600	04	09	86 401,4	86 401,4
Софинансирование за счет средств местного бюджета к субсидии из областного бюджета бюджету муниципального образования город Мурманск на осуществление городом Мурманском функций административного центра области	77 1 03 S0580				86 401,4	
Предоставление субсидий бюджетным, автономным учреждениям и иным некоммерческим организациям	77 1 03 S0580	600			86 401,4	
Национальная экономика	77 1 03 S0580	600	04		86 401,4	
Дорожное хозяйство (дорожные фонды)	77 1 03 S0580	600	04	09	86 401,4	
Региональный проект "Дорожная сеть"	77 1 R1 00000				541 000,0	541 000,0
Финансовое обеспечение дорожной деятельности в рамках реализации национального проекта "Безопасные и качественные автомобильные дороги"	77 1 R1 53930				541 000,0	541 000,0
Предоставление субсидий бюджетным, автономным учреждениям и иным некоммерческим организациям	77 1 R1 53930	600			541 000,0	541 000,0
Национальная экономика	77 1 R1 53930	600	04		541 000,0	541 000,0
Дорожное хозяйство (дорожные фонды)	77 1 R1 53930	600	04	09	541 000,0	541 000,0
Подпрограмма "Повышение безопасности дорожного движения и снижение дорожно-транспортного травматизма"	77 2 00 00000				5 903,1	
Проведение профилактических мероприятий по снижению детского дорожно-транспортного травматизма	77 2 01 00000				240,0	
Обеспечение деятельности (оказание услуг) подведомственных учреждений, в том числе на предоставление муниципальным бюджетным и автономным учреждениям субсидий	77 2 01 00020				240,0	
Предоставление субсидий бюджетным, автономным учреждениям и иным некоммерческим организациям	77 2 01 00020	600			240,0	
Образование	77 2 01 00020	600	07		240,0	
Общее образование	77 2 01 00020	600	07	02	240,0	
Реализация комплекса инженерно-технических мероприятий, направленных на повышение безопасности дорожного движения	77 2 02 00000				5 663,1	
Обеспечение деятельности (оказание услуг) подведомственных учреждений, в том числе на предоставление муниципальным бюджетным и автономным учреждениям субсидий	77 2 02 00020				5 663,1	
Предоставление субсидий бюджетным, автономным учреждениям и иным некоммерческим организациям	77 2 02 00020	600			5 663,1	
Национальная экономика	77 2 02 00020	600	04		5 663,1	
Дорожное хозяйство (дорожные фонды)	77 2 02 00020	600	04	09	5 663,1	
Подпрограмма "Содержание и ремонт улично-дорожной сети и объектов благоустройства"	77 3 00 00000				1 586 241,0	176 623,5
Содержание и ремонт автомобильных дорог, элементов обустройства дорог	77 3 01 00000				1 183 758,1	105 500,0
Обеспечение деятельности (оказание услуг) подведомственных учреждений, в том числе на предоставление муниципальным бюджетным и автономным учреждениям субсидий	77 3 01 00020				972 758,1	
Предоставление субсидий бюджетным, автономным учреждениям и иным некоммерческим организациям	77 3 01 00020	600			972 758,1	
Национальная экономика	77 3 01 00020	600	04		970 499,1	
Дорожное хозяйство (дорожные фонды)	77 3 01 00020	600	04	09	970 499,1	

Социальная политика	77 3 01 00020	600	10		2 259,0	
Социальное обеспечение населения	77 3 01 00020	600	10	03	2 259,0	
Субсидия бюджету муниципального образования город Мурманск на осуществление городом Мурманском функций административного центра области	77 3 01 70580				105 500,0	105 500,0
Предоставление субсидий бюджетным, автономным учреждениям и иным некоммерческим организациям	77 3 01 70580	600			105 500,0	105 500,0
Национальная экономика	77 3 01 70580	600	04		105 500,0	105 500,0
Дорожное хозяйство (дорожные фонды)	77 3 01 70580	600	04	09	105 500,0	105 500,0
Софинансирование за счет средств местного бюджета к субсидии из областного бюджета бюджету муниципального образования город Мурманск на осуществление городом Мурманском функций административного центра области	77 3 01 S0580				105 500,0	
Предоставление субсидий бюджетным, автономным учреждениям и иным некоммерческим организациям	77 3 01 S0580	600			105 500,0	
Национальная экономика	77 3 01 S0580	600	04		105 500,0	
Дорожное хозяйство (дорожные фонды)	77 3 01 S0580	600	04	09	105 500,0	
Содержание и ремонт объектов благоустройства	77 3 02 00000				320 935,9	30 350,0
Обеспечение деятельности (оказание услуг) подведомственных учреждений, в том числе на предоставление муниципальным бюджетным и автономным учреждениям субсидий	77 3 02 00020				259 935,9	
Предоставление субсидий бюджетным, автономным учреждениям и иным некоммерческим организациям	77 3 02 00020	600			259 935,9	
Жилищно-коммунальное хозяйство	77 3 02 00020	600	05		259 935,9	
Благоустройство	77 3 02 00020	600	05	03	259 935,9	
Оказание услуг по перевозке в морг безродных, невостребованных и неопознанных тел умерших	77 3 02 20110				300,0	
Закупка товаров, работ и услуг для обеспечения государственных (муниципальных) нужд	77 3 02 20110	200			300,0	
Жилищно-коммунальное хозяйство	77 3 02 20110	200	05		300,0	
Благоустройство	77 3 02 20110	200	05	03	300,0	
Субсидия бюджету муниципального образования город Мурманск на осуществление городом Мурманском функций административного центра области	77 3 02 70580				30 350,0	30 350,0
Предоставление субсидий бюджетным, автономным учреждениям и иным некоммерческим организациям	77 3 02 70580	600			30 350,0	30 350,0
Жилищно-коммунальное хозяйство	77 3 02 70580	600	05		30 350,0	30 350,0
Благоустройство	77 3 02 70580	600	05	03	30 350,0	30 350,0
Софинансирование за счет средств местного бюджета к субсидии из областного бюджета бюджету муниципального образования город Мурманск на осуществление городом Мурманском функций административного центра области	77 3 02 S0580				30 350,0	
Предоставление субсидий бюджетным, автономным учреждениям и иным некоммерческим организациям	77 3 02 S0580	600			30 350,0	
Жилищно-коммунальное хозяйство	77 3 02 S0580	600	05		30 350,0	
Благоустройство	77 3 02 S0580	600	05	03	30 350,0	
Капитальный ремонт и ремонт наружного освещения	77 3 03 00000				81 547,0	40 773,5
Субсидия бюджету муниципального образования город Мурманск на осуществление городом Мурманском функций административного центра области	77 3 03 70580				40 773,5	40 773,5
Предоставление субсидий бюджетным, автономным учреждениям и иным некоммерческим организациям	77 3 03 70580	600			40 773,5	40 773,5
Жилищно-коммунальное хозяйство	77 3 03 70580	600	05		40 773,5	40 773,5
Благоустройство	77 3 03 70580	600	05	03	40 773,5	40 773,5
Софинансирование за счет средств местного бюджета к субсидии из областного бюджета бюджету муниципального образования город Мурманск на осуществление городом Мурманском функций административного центра области	77 3 03 S0580				40 773,5	
Предоставление субсидий бюджетным, автономным учреждениям и иным некоммерческим организациям	77 3 03 S0580	600			40 773,5	
Жилищно-коммунальное хозяйство	77 3 03 S0580	600	05		40 773,5	
Благоустройство	77 3 03 S0580	600	05	03	40 773,5	
Подпрограмма "Транспортное обслуживание населения"	77 4 00 00000				233 799,5	102 159,3
Организация транспортного обслуживания населения по муниципальным маршрутам регулярных перевозок	77 4 01 00000				233 799,5	102 159,3
Осуществление регулярных перевозок пассажиров и багажа по регулируемым тарифам в границах муниципального образования город Мурманск	77 4 01 20280				130 483,6	
Закупка товаров, работ и услуг для обеспечения государственных (муниципальных) нужд	77 4 01 20280	200			130 483,6	
Национальная экономика	77 4 01 20280	200	04		130 483,6	
Транспорт	77 4 01 20280	200	04	08	130 483,6	
Субсидия на возмещение недополученных доходов транспортным организациям, осуществляющим регулярные перевозки пассажиров и багажа на муниципальных маршрутах по регулируемым тарифам, в связи с предоставлением льготы на проезд, установленной муниципальным нормативным правовым актом	77 4 01 60130				1 156,6	
Иные бюджетные ассигнования	77 4 01 60130	800			1 156,6	
Национальная экономика	77 4 01 60130	800	04		1 156,6	
Транспорт	77 4 01 60130	800	04	08	1 156,6	
Субвенции на реализацию Закона Мурманской области "О предоставлении льготного проезда на городском электрическом и автомобильном транспорте общего пользования обучающимся государственных областных и муниципальных образовательных организаций Мурманской области"	77 4 01 76600				102 159,3	102 159,3
Иные бюджетные ассигнования	77 4 01 76600	800			102 159,3	102 159,3
Социальная политика	77 4 01 76600	800	10		102 159,3	102 159,3
Социальное обеспечение населения	77 4 01 76600	800	10	03	102 159,3	102 159,3
Аналитическая ведомственная целевая программа "Обеспечение деятельности комитета по развитию городского хозяйства администрации города Мурманска"	77 5 00 00000				51 374,7	38,7
Эффективное выполнение муниципальных функций в сфере развития городского хозяйства	77 5 01 00000				51 374,7	38,7
Оплата труда работников органов местного самоуправления	77 5 01 06010				49 835,0	
Расходы на выплаты персоналу в целях обеспечения выполнения функций государственными (муниципальными) органами, казенными учреждениями, органами управления государственными внебюджетными фондами	77 5 01 06010	100			49 835,0	
Общегосударственные вопросы	77 5 01 06010	100	01		49 835,0	
Функционирование Правительства Российской Федерации, высших исполнительных органов государственной власти субъектов Российской Федерации, местных администраций	77 5 01 06010	100	01	04	49 835,0	
Обеспечение функций работников органов местного самоуправления	77 5 01 06030				1 501,0	
Расходы на выплаты персоналу в целях обеспечения выполнения функций государственными (муниципальными) органами, казенными учреждениями, органами управления государственными внебюджетными фондами	77 5 01 06030	100			1 500,0	
Общегосударственные вопросы	77 5 01 06030	100	01		1 500,0	
Функционирование Правительства Российской Федерации, высших исполнительных органов государственной власти субъектов Российской Федерации, местных администраций	77 5 01 06030	100	01	04	1 500,0	
Иные бюджетные ассигнования	77 5 01 06030	800			1,0	
Общегосударственные вопросы	77 5 01 06030	800	01		1,0	
Функционирование Правительства Российской Федерации, высших исполнительных органов государственной власти субъектов Российской Федерации, местных администраций	77 5 01 06030	800	01	04	1,0	
Субвенция на возмещение расходов по гарантированному перечню услуг по погребению	77 5 01 75230				17,2	17,2
Закупка товаров, работ и услуг для обеспечения государственных (муниципальных) нужд	77 5 01 75230	200			17,2	17,2
Социальная политика	77 5 01 75230	200	10		17,2	17,2
Социальное обеспечение населения	77 5 01 75230	200	10	03	17,2	17,2
Субвенция бюджетам муниципальных образований Мурманской области на осуществление деятельности по отлову и содержанию животных без владельцев	77 5 01 75590				21,5	21,5
Закупка товаров, работ и услуг для обеспечения государственных (муниципальных) нужд	77 5 01 75590	200			21,5	21,5
Национальная экономика	77 5 01 75590	200	04		21,5	21,5
Сельское хозяйство и рыболовство	77 5 01 75590	200	04	05	21,5	21,5
Муниципальная программа "Управление имуществом и жилищная политика"	**78 0 00 00000**				**478 353,2**	**117 468,6**
Подпрограмма "Переселение граждан из многоквартирных домов, признанных аварийными до 01.01.2017"	78 1 00 00000				6 339,1	
Комплекс мероприятий, направленных на улучшение жилищных условий граждан, проживающих в аварийном жилищном фонде	78 1 01 00000				200,0	
Мероприятия по ограничению доступа в расселенные аварийные многоквартирные дома	78 1 01 20670				200,0	
Закупка товаров, работ и услуг для обеспечения государственных (муниципальных) нужд	78 1 01 20670	200			200,0	
Жилищно-коммунальное хозяйство	78 1 01 20670	200	05		200,0	
Жилищное хозяйство	78 1 01 20670	200	05	01	200,0	
Региональный проект "Обеспечение устойчивого сокращения непригодного для проживания жилищного фонда"	78 1 F3 00000				6 139,1	
Обеспечение мероприятий по переселению граждан из аварийного жилищного фонда за счет средств местного бюджета	78 1 F3 6748S				6 139,1	
Капитальные вложения в объекты государственной (муниципальной) собственности	78 1 F3 6748S	400			6 139,1	
Жилищно-коммунальное хозяйство	78 1 F3 6748S	400	05		6 139,1	
Жилищное хозяйство	78 1 F3 6748S	400	05	01	6 139,1	
Подпрограмма "Обеспечение благоустроенным жильем жителей города Мурманска, проживающих в многоквартирных домах пониженной капитальности, имеющих не все виды благоустройства"	78 2 00 00000				69 368,2	
Комплекс мероприятий, направленных на улучшение жилищных условий граждан, проживающих в многоквартирных домах пониженной капитальности	78 2 01 00000				69 368,2	
Организация и проведение работ по подготовке документов, содержащих необходимые для осуществления кадастрового учета сведения о земельных участках многоквартирных домов	78 2 01 20580				585,0	
Закупка товаров, работ и услуг для обеспечения государственных (муниципальных) нужд	78 2 01 20580	200			585,0	
Жилищно-коммунальное хозяйство	78 2 01 20580	200	05		585,0	
Жилищное хозяйство	78 2 01 20580	200	05	01	585,0	
Мероприятия по ограничению доступа в расселенные аварийные многоквартирные дома	78 2 01 20670				200,0	
Закупка товаров, работ и услуг для обеспечения государственных (муниципальных) нужд	78 2 01 20670	200			200,0	
Жилищно-коммунальное хозяйство	78 2 01 20670	200	05		200,0	
Жилищное хозяйство	78 2 01 20670	200	05	01	200,0	
Строительство и приобретение жилья для граждан, проживающих в многоквартирных домах пониженной капитальности, имеющих не все виды благоустройства	78 2 01 40050				68 583,2	
Капитальные вложения в объекты государственной (муниципальной) собственности	78 2 01 40050	400			68 583,2	
Жилищно-коммунальное хозяйство	78 2 01 40050	400	05		68 583,2	
Жилищное хозяйство	78 2 01 40050	400	05	01	68 583,2	
Подпрограмма "Обеспечение жильем молодых и многодетных семей города Мурманска"	78 3 00 00000				142 671,0	117 468,6

Предоставление социальной поддержки для улучшения жилищных условий молодым и многодетным семьям	78 3 01 00000				142 671,0	117 468,6
Предоставление молодым и многодетным семьям - участникам подпрограммы социальных выплат на приобретение (строительство) жилья, дополнительных социальных выплат в связи с рождением (усыновлением) ребенка	78 3 01 20050				22 343,5	
Социальное обеспечение и иные выплаты населению	78 3 01 20050	300			22 343,5	
Социальная политика	78 3 01 20050	300	10		22 343,5	
Социальное обеспечение населения	78 3 01 20050	300	10	03	22 343,5	
Мероприятия по информационной поддержке обеспечения жильем молодых и многодетных семей, а также организация проведения мероприятий по выдаче свидетельств молодым и многодетным семьям	78 3 01 20060				20,0	
Закупка товаров, работ и услуг для обеспечения государственных (муниципальных) нужд	78 3 01 20060	200			20,0	
Социальная политика	78 3 01 20060	200	10		20,0	
Социальное обеспечение населения	78 3 01 20060	200	10	03	20,0	
Субвенция на осуществление государственных полномочий по предоставлению единовременной денежной выплаты многодетным семьям на улучшение жилищных условий	78 3 01 75620				89 080,0	89 080,0
Социальное обеспечение и иные выплаты населению	78 3 01 75620	300			89 080,0	89 080,0
Социальная политика	78 3 01 75620	300	10		89 080,0	89 080,0
Социальное обеспечение населения	78 3 01 75620	300	10	03	89 080,0	89 080,0
Реализация мероприятий по обеспечению жильем молодых семей	78 3 01 L4970				31 227,5	28 388,6
Социальное обеспечение и иные выплаты населению	78 3 01 L4970	300			31 227,5	28 388,6
Социальная политика	78 3 01 L4970	300	10		31 227,5	28 388,6
Социальное обеспечение населения	78 3 01 L4970	300	10	03	31 227,5	28 388,6
Подпрограмма "Улучшение жилищных условий малоимущих граждан, состоящих на учете в качестве нуждающихся в жилых помещениях, предоставляемых по договорам социального найма"	78 5 00 00000				10 000,0	
Обеспечение населения благоустроенными жилыми помещениями	78 5 01 00000				10 000,0	
Приобретение жилых помещений для предоставления малоимущим гражданам, состоящим на учете в качестве нуждающихся в жилых помещениях, предоставляемых по договорам социального найма	78 5 01 40060				10 000,0	
Капитальные вложения в объекты государственной (муниципальной) собственности	78 5 01 40060	400			10 000,0	
Жилищно-коммунальное хозяйство	78 5 01 40060	400	05		10 000,0	
Жилищное хозяйство	78 5 01 40060	400	05	01	10 000,0	
Подпрограмма "Создание условий для эффективного использования муниципального имущества города Мурманска"	78 6 00 00000				153 507,9	
Создание условий для вовлечения в хозяйственный оборот объектов муниципального имущества	78 6 01 00000				102 402,2	
Обеспечение деятельности казенных учреждений	78 6 01 00030				71 498,5	
Расходы на выплаты персоналу в целях обеспечения выполнения функций государственными (муниципальными) органами, казенными учреждениями, органами управления государственными внебюджетными фондами	78 6 01 00030	100			67 974,2	
Национальная экономика	78 6 01 00030	100	04		67 974,2	
Другие вопросы в области национальной экономики	78 6 01 00030	100	04	12	67 974,2	
Закупка товаров, работ и услуг для обеспечения государственных (муниципальных) нужд	78 6 01 00030	200			3 456,0	
Национальная экономика	78 6 01 00030	200	04		3 456,0	
Другие вопросы в области национальной экономики	78 6 01 00030	200	04	12	3 456,0	
Иные бюджетные ассигнования	78 6 01 00030	800			68,3	
Национальная экономика	78 6 01 00030	800	04		68,3	
Другие вопросы в области национальной экономики	78 6 01 00030	800	04	12	68,3	
Мероприятия по обеспечению сохранности пустующих муниципальных помещений и нежилых зданий	78 6 01 20080				2 500,0	
Закупка товаров, работ и услуг для обеспечения государственных (муниципальных) нужд	78 6 01 20080	200			2 500,0	
Жилищно-коммунальное хозяйство	78 6 01 20080	200	05		2 500,0	
Жилищное хозяйство	78 6 01 20080	200	05	01	2 500,0	
Мероприятия, связанные с обеспечением проведения оценки рыночной стоимости, экспертизы оценки рыночной стоимости объектов муниципального, бесхозяйного и иного имущества	78 6 01 20140				1 698,0	
Закупка товаров, работ и услуг для обеспечения государственных (муниципальных) нужд	78 6 01 20140	200			1 698,0	
Национальная экономика	78 6 01 20140	200	04		1 698,0	
Другие вопросы в области национальной экономики	78 6 01 20140	200	04	12	1 698,0	
Мероприятия, связанные с обеспечением изготовления технической документации на объекты недвижимости	78 6 01 20150				1 700,0	
Закупка товаров, работ и услуг для обеспечения государственных (муниципальных) нужд	78 6 01 20150	200			1 700,0	
Национальная экономика	78 6 01 20150	200	04		1 700,0	
Другие вопросы в области национальной экономики	78 6 01 20150	200	04	12	1 700,0	
Мероприятия, связанные с приобретением, внедрением и эксплуатацией автоматизированной системы управления муниципальной собственностью	78 6 01 20190				1 800,0	
Закупка товаров, работ и услуг для обеспечения государственных (муниципальных) нужд	78 6 01 20190	200			1 800,0	
Национальная экономика	78 6 01 20190	200	04		1 800,0	
Другие вопросы в области национальной экономики	78 6 01 20190	200	04	12	1 800,0	
Мероприятия, связанные со сносом аварийных нежилых зданий, строений	78 6 01 20220				4 242,0	
Закупка товаров, работ и услуг для обеспечения государственных (муниципальных) нужд	78 6 01 20220	200			4 242,0	
Национальная экономика	78 6 01 20220	200	04		4 242,0	
Другие вопросы в области национальной экономики	78 6 01 20220	200	04	12	4 242,0	
Мероприятия, связанные с оформлением наследственных прав на выморочное имущество	78 6 01 20350				94,5	
Закупка товаров, работ и услуг для обеспечения государственных (муниципальных) нужд	78 6 01 20350	200			94,5	
Национальная экономика	78 6 01 20350	200	04		94,5	
Другие вопросы в области национальной экономики	78 6 01 20350	200	04	12	94,5	
Капитальный и текущий ремонт муниципальных нежилых зданий, помещений, строений, и их частей для вовлечения в хозяйственный оборот, в том числе разработка проектной документации	78 6 01 20480				3 869,2	
Закупка товаров, работ и услуг для обеспечения государственных (муниципальных) нужд	78 6 01 20480	200			3 869,2	
Национальная экономика	78 6 01 20480	200	04		3 869,2	
Другие вопросы в области национальной экономики	78 6 01 20480	200	04	12	3 869,2	
Приобретение жилых помещений для отнесения их к специализированным жилым помещениям	78 6 01 40110				15 000,0	
Капитальные вложения в объекты государственной (муниципальной) собственности	78 6 01 40110	400			15 000,0	
Жилищно-коммунальное хозяйство	78 6 01 40110	400	05		15 000,0	
Жилищное хозяйство	78 6 01 40110	400	05	01	15 000,0	
Внесение от имени муниципального образования город Мурманск платы за жилищно-коммунальные услуги	78 6 02 00000				51 105,7	
Внесение платы за жилищно-коммунальные услуги, оказанные уполномоченными юридическими лицами	78 6 02 20100				51 105,7	
Закупка товаров, работ и услуг для обеспечения государственных (муниципальных) нужд	78 6 02 20100	200			51 105,7	
Жилищно-коммунальное хозяйство	78 6 02 20100	200	05		51 105,7	
Жилищное хозяйство	78 6 02 20100	200	05	01	51 105,7	
Подпрограмма "Реформирование и регулирование земельных и имущественных отношений на территории муниципального образования город Мурманск"	78 7 00 00000				150,0	
Регулирование земельных и имущественных отношений на территории муниципального образования город Мурманск	78 7 01 00000				150,0	
Формирование земельных участков под объекты недвижимого имущества, выполнение кадастровых съемок	78 7 01 20130				120,0	
Закупка товаров, работ и услуг для обеспечения государственных (муниципальных) нужд	78 7 01 20130	200			120,0	
Национальная экономика	78 7 01 20130	200	04		120,0	
Другие вопросы в области национальной экономики	78 7 01 20130	200	04	12	120,0	
Выполнение кадастровых работ по изменению границ земельных участков под многоквартирными домами в целях исключения территорий общего пользования, оврагов, межполосиц, выполнение кадастровых съемок	78 7 01 20680				30,0	
Закупка товаров, работ и услуг для обеспечения государственных (муниципальных) нужд	78 7 01 20680	200			30,0	
Национальная экономика	78 7 01 20680	200	04		30,0	
Другие вопросы в области национальной экономики	78 7 01 20680	200	04	12	30,0	
Аналитическая ведомственная целевая программа "Обеспечение деятельности комитета имущественных отношений города Мурманска"	78 8 00 00000				96 317,0	
Эффективное выполнение муниципальных функций в сфере управления муниципальным имуществом	78 8 01 00000				96 317,0	
Оплата труда работников органов местного самоуправления	78 8 01 06010				94 709,0	
Расходы на выплаты персоналу в целях обеспечения выполнения функций государственными (муниципальными) органами, казенными учреждениями, органами управления государственными внебюджетными фондами	78 8 01 06010	100			94 709,0	
Общегосударственные вопросы	78 8 01 06010	100	01		94 709,0	
Функционирование Правительства Российской Федерации, высших исполнительных органов государственной власти субъектов Российской Федерации, местных администраций	78 8 01 06010	100	01	04	94 709,0	
Обеспечение функций работников органов местного самоуправления	78 8 01 06030				1 608,0	
Расходы на выплаты персоналу в целях обеспечения выполнения функций государственными (муниципальными) органами, казенными учреждениями, органами управления государственными внебюджетными фондами	78 8 01 06030	100			1 603,0	
Общегосударственные вопросы	78 8 01 06030	100	01		1 603,0	
Функционирование Правительства Российской Федерации, высших исполнительных органов государственной власти субъектов Российской Федерации, местных администраций	78 8 01 06030	100	01	04	1 603,0	
Иные бюджетные ассигнования	78 8 01 06030	800			5,0	
Общегосударственные вопросы	78 8 01 06030	800	01		5,0	
Функционирование Правительства Российской Федерации, высших исполнительных органов государственной власти субъектов Российской Федерации, местных администраций	78 8 01 06030	800	01	04	5,0	
Муниципальная программа "Градостроительная политика"	**79 0 00 00000**				**55 284,8**	
Подпрограмма "Поддержка и стимулирование строительства на территории муниципального образования город Мурманск"	79 1 00 00000				14 674,9	
Создание условий для строительства	79 1 01 00000				1 700,0	
Обеспечение земельных участков под строительство объектами коммунальной инфраструктуры, в том числе земельных участков, предоставляемых на безвозмездной основе многодетным семьям	79 1 01 20470				1 500,0	
Закупка товаров, работ и услуг для обеспечения государственных (муниципальных) нужд	79 1 01 20470	200			1 500,0	

Национальная экономика	79 1 01 20470	200	04		1 500,0	
Другие вопросы в области национальной экономики	79 1 01 20470	200	04	12	1 500,0	
Софинансирование за счет средств местного бюджета к субсидии из областного бюджета для предоставления социальных выплат многодетным семьям для строительства жилья на предоставленных на безвозмездной основе земельных участках	79 1 01 S1000				200,0	
Социальное обеспечение и иные выплаты населению	79 1 01 S1000	300			200,0	
Социальная политика	79 1 01 S1000	300	10		200,0	
Социальное обеспечение населения	79 1 01 S1000	300	10	03	200,0	
Региональный проект "Жилье"	79 1 F1 00000				12 974,9	
Софинансирование за счет средств местного бюджета к субсидии из областного бюджета на планировку территорий, формирование (образование) земельных участков, предоставленных на безвозмездной основе многодетным семьям, и обеспечение их объектами коммунальной и дорожной инфраструктуры	79 1 F1 S0960				12 974,9	
Закупка товаров, работ и услуг для обеспечения государственных (муниципальных) нужд	79 1 F1 S0960	200			12 974,9	
Национальная экономика	79 1 F1 S0960	200	04		12 974,9	
Другие вопросы в области национальной экономики	79 1 F1 S0960	200	04	12	12 974,9	
Подпрограмма "Наружная реклама города Мурманска"	79 2 00 00000				5 000,0	
Осуществление деятельности в сфере наружной рекламы	79 2 01 00000				5 000,0	
Изготовление и размещение социальной наружной рекламы	79 2 01 20340				4 950,0	
Закупка товаров, работ и услуг для обеспечения государственных (муниципальных) нужд	79 2 01 20340	200			4 950,0	
Национальная экономика	79 2 01 20340	200	04		4 950,0	
Другие вопросы в области национальной экономики	79 2 01 20340	200	04	12	4 950,0	
Внесение изменений в схему размещения рекламных конструкций	79 2 01 20500				50,0	
Закупка товаров, работ и услуг для обеспечения государственных (муниципальных) нужд	79 2 01 20500	200			50,0	
Национальная экономика	79 2 01 20500	200	04		50,0	
Другие вопросы в области национальной экономики	79 2 01 20500	200	04	12	50,0	
Аналитическая ведомственная целевая программа "Обеспечение деятельности комитета градостроительства и территориального развития администрации города Мурманска"	79 3 00 00000				35 609,9	
Эффективное выполнение муниципальных функций в сфере градостроительства и территориального развития	79 3 01 00000				35 609,9	
Оплата труда работников органов местного самоуправления	79 3 01 06010				35 096,9	
Расходы на выплаты персоналу в целях обеспечения выполнения функций государственными (муниципальными) органами, казенными учреждениями, органами управления государственными внебюджетными фондами	79 3 01 06010	100			35 096,9	
Общегосударственные вопросы	79 3 01 06010	100	01		35 096,9	
Функционирование Правительства Российской Федерации, высших исполнительных органов государственной власти субъектов Российской Федерации, местных администраций	79 3 01 06010	100	01	04	35 096,9	
Обеспечение функций работников органов местного самоуправления	79 3 01 06030				512,9	
Расходы на выплаты персоналу в целях обеспечения выполнения функций государственными (муниципальными) органами, казенными учреждениями, органами управления государственными внебюджетными фондами	79 3 01 06030	100			511,9	
Общегосударственные вопросы	79 3 01 06030	100	01		511,9	
Функционирование Правительства Российской Федерации, высших исполнительных органов государственной власти субъектов Российской Федерации, местных администраций	79 3 01 06030	100	01	04	511,9	
Иные бюджетные ассигнования	79 3 01 06030	800			1,0	
Общегосударственные вопросы	79 3 01 06030	800	01		1,0	
Функционирование Правительства Российской Федерации, высших исполнительных органов государственной власти субъектов Российской Федерации, местных администраций	79 3 01 06030	800	01	04	1,0	
Муниципальная программа "Жилищно-коммунальное хозяйство"	**80 0 00 00000**				**423 102,3**	**38,7**
Подпрограмма "Ремонт элементов благоустройства города Мурманска"	80 1 00 00000				11 252,6	
Приведение подпорных стенок к нормативным требованиям	80 1 01 00000				11 252,6	
Капитальный и текущий ремонт подпорных стенок	80 1 01 20940				11 252,6	
Закупка товаров, работ и услуг для обеспечения государственных (муниципальных) нужд	80 1 01 20940	200			11 252,6	
Жилищно-коммунальное хозяйство	80 1 01 20940	200	05		11 252,6	
Благоустройство	80 1 01 20940	200	05	03	11 252,6	
Подпрограмма "Энергосбережение и повышение энергетической эффективности на территории муниципального образования город Мурманск"	80 2 00 00000				6 352,1	
Модернизация энергетических систем с целью эффективного использования энергоресурсов	80 2 01 00000				840,0	
Обеспечение деятельности (оказание услуг) подведомственных учреждений, в том числе на предоставление муниципальным бюджетным и автономным учреждениям субсидий	80 2 01 00020				840,0	
Предоставление субсидий бюджетным, автономным учреждениям и иным некоммерческим организациям	80 2 01 00020	600			840,0	
Образование	80 2 01 00020	600	07		840,0	
Общее образование	80 2 01 00020	600	07	02	840,0	
Мероприятия по улучшению энергетических характеристик жилищного фонда	80 2 02 00000				5 512,1	
Актуализация схемы теплоснабжения города Мурманска	80 2 02 21000				4 372,0	
Закупка товаров, работ и услуг для обеспечения государственных (муниципальных) нужд	80 2 02 21000	200			4 372,0	
Жилищно-коммунальное хозяйство	80 2 02 21000	200	05		4 372,0	
Коммунальное хозяйство	80 2 02 21000	200	05	02	4 372,0	
Возмещение расходов нанимателей жилых помещений муниципального жилищного фонда на приобретение и установку индивидуальных, общих (квартирных) и комнатных приборов учета электрической энергии, газа, холодной и горячей воды	80 2 02 21010				168,1	
Социальное обеспечение и иные выплаты населению	80 2 02 21010	300			168,1	
Жилищно-коммунальное хозяйство	80 2 02 21010	300	05		168,1	
Коммунальное хозяйство	80 2 02 21010	300	05	02	168,1	
Возмещение затрат ресурсоснабжающих организаций по оснащению многоквартирных домов, в которых расположены муниципальные помещения, коллективными (общедомовыми) приборами учета используемых энергетических ресурсов	80 2 02 60100				972,0	
Иные бюджетные ассигнования	80 2 02 60100	800			972,0	
Жилищно-коммунальное хозяйство	80 2 02 60100	800	05		972,0	
Коммунальное хозяйство	80 2 02 60100	800	05	02	972,0	
Подпрограмма "Подготовка объектов жилищно-коммунального хозяйства муниципального образования город Мурманск к работе в осенне-зимний период"	80 3 00 00000				29 351,9	
Обеспечение готовности коммунальных систем жизнеобеспечения к работе в осенне-зимний период	80 3 01 00000				29 351,9	
Реконструкция муниципальных коммунальных сетей	80 3 01 40070				29 351,9	
Капитальные вложения в объекты государственной (муниципальной) собственности	80 3 01 40070	400			29 351,9	
Жилищно-коммунальное хозяйство	80 3 01 40070	400	05		29 351,9	
Коммунальное хозяйство	80 3 01 40070	400	05	02	29 351,9	
Подпрограмма "Капитальный и текущий ремонт объектов муниципальной собственности города Мурманска"	80 4 00 00000				166 496,0	
Улучшение технических характеристик объектов муниципальной собственности в жилищно-коммунальной сфере	80 4 01 00000				160 496,0	
Обеспечение деятельности казенных учреждений	80 4 01 00030				113 037,3	
Расходы на выплаты персоналу в целях обеспечения выполнения функций государственными (муниципальными) органами, казенными учреждениями, органами управления государственными внебюджетными фондами	80 4 01 00030	100			98 999,9	
Национальная экономика	80 4 01 00030	100	04		98 999,9	
Другие вопросы в области национальной экономики	80 4 01 00030	100	04	12	98 999,9	
Закупка товаров, работ и услуг для обеспечения государственных (муниципальных) нужд	80 4 01 00030	200			12 846,6	
Национальная экономика	80 4 01 00030	200	04		12 846,6	
Другие вопросы в области национальной экономики	80 4 01 00030	200	04	12	12 846,6	
Иные бюджетные ассигнования	80 4 01 00030	800			1 190,8	
Национальная экономика	80 4 01 00030	800	04		1 190,8	
Другие вопросы в области национальной экономики	80 4 01 00030	800	04	12	1 190,8	
Капитальный и текущий ремонт объектов муниципальной собственности	80 4 01 20200				42 458,7	
Закупка товаров, работ и услуг для обеспечения государственных (муниципальных) нужд	80 4 01 20200	200			42 458,7	
Жилищно-коммунальное хозяйство	80 4 01 20200	200	05		42 458,7	
Жилищное хозяйство	80 4 01 20200	200	05	01	42 458,7	
Капитальный и текущий ремонт объектов коммунального хозяйства	80 4 01 20550				5 000,0	
Закупка товаров, работ и услуг для обеспечения государственных (муниципальных) нужд	80 4 01 20550	200			5 000,0	
Жилищно-коммунальное хозяйство	80 4 01 20550	200	05		5 000,0	
Коммунальное хозяйство	80 4 01 20550	200	05	02	5 000,0	
Развитие инфраструктуры в сфере жилищно-коммунального хозяйства	80 4 02 00000				6 000,0	
Строительство объекта с котельными установками и вспомогательным технологическим оборудованием	80 4 02 40150				6 000,0	
Капитальные вложения в объекты государственной (муниципальной) собственности	80 4 02 40150	400			6 000,0	
Жилищно-коммунальное хозяйство	80 4 02 40150	400	05		6 000,0	
Коммунальное хозяйство	80 4 02 40150	400	05	02	6 000,0	
Подпрограмма "Стимулирование и поддержка инициатив граждан по управлению многоквартирными домами на территории муниципального образования город Мурманск"	80 5 00 00000				279,0	
Оказание поддержки по эффективному управлению многоквартирными домами	80 5 01 00000				279,0	
Обеспечение проведения общегородских конкурсов в рамках реализации мероприятий проекта "Мурманск - город чистоты"	80 5 01 20520				190,0	
Закупка товаров, работ и услуг для обеспечения государственных (муниципальных) нужд	80 5 01 20520	200			190,0	
Жилищно-коммунальное хозяйство	80 5 01 20520	200	05		190,0	
Жилищное хозяйство	80 5 01 20520	200	05	01	190,0	
Мероприятия, связанные со стимулированием и поддержкой инициатив граждан по управлению многоквартирными домами на территории муниципального образования город Мурманск	80 5 01 60080				89,0	
Предоставление субсидий бюджетным, автономным учреждениям и иным некоммерческим организациям	80 5 01 60080	600			89,0	
Жилищно-коммунальное хозяйство	80 5 01 60080	600	05		89,0	

Жилищное хозяйство	80 5 01 60080	600	05	01	89,0	
Подпрограмма "Представление интересов муниципального образования город Мурманск как собственника жилых помещений"	80 6 00 00000				151 626,1	
Осуществление полномочий собственника муниципальных жилых помещений	80 6 01 00000				97 793,2	
Обеспечение деятельности казенных учреждений	80 6 01 00030				69 320,9	
Расходы на выплаты персоналу в целях обеспечения выполнения функций государственными (муниципальными) органами, казенными учреждениями, органами управления государственными внебюджетными фондами	80 6 01 00030	100			65 801,7	
Жилищно-коммунальное хозяйство	80 6 01 00030	100	05		65 801,7	
Другие вопросы в области жилищно-коммунального хозяйства	80 6 01 00030	100	05	05	65 801,7	
Закупка товаров, работ и услуг для обеспечения государственных (муниципальных) нужд	80 6 01 00030	200			3 436,5	
Жилищно-коммунальное хозяйство	80 6 01 00030	200	05		3 436,5	
Другие вопросы в области жилищно-коммунального хозяйства	80 6 01 00030	200	05	05	3 436,5	
Иные бюджетные ассигнования	80 6 01 00030	800			82,7	
Жилищно-коммунальное хозяйство	80 6 01 00030	800	05		82,7	
Другие вопросы в области жилищно-коммунального хозяйства	80 6 01 00030	800	05	05	82,7	
Взносы на проведение капитального ремонта общего имущества многоквартирных домов	80 6 01 20950				28 472,3	
Закупка товаров, работ и услуг для обеспечения государственных (муниципальных) нужд	80 6 01 20950	200			28 472,3	
Жилищно-коммунальное хозяйство	80 6 01 20950	200	05		28 472,3	
Жилищное хозяйство	80 6 01 20950	200	05	01	28 472,3	
Предоставление субсидий юридическим лицам и индивидуальным предпринимателям на возмещение и (или) финансовое обеспечение затрат	80 6 02 00000				53 832,9	
Возмещение затрат юридическим лицам и индивидуальным предпринимателям по оказанию мер социальной поддержки жителям и защитникам блокадного Ленинграда по оплате жилья и коммунальных услуг	80 6 02 60030				118,9	
Иные бюджетные ассигнования	80 6 02 60030	800			118,9	
Социальная политика	80 6 02 60030	800	10		118,9	
Социальное обеспечение населения	80 6 02 60030	800	10	03	118,9	
Возмещение убытков юридическим лицам и индивидуальным предпринимателям по жилищно-коммунальному хозяйству	80 6 02 60060				47 714,0	
Иные бюджетные ассигнования	80 6 02 60060	800			47 714,0	
Жилищно-коммунальное хозяйство	80 6 02 60060	800	05		47 714,0	
Жилищное хозяйство	80 6 02 60060	800	05	01	23 714,0	
Коммунальное хозяйство	80 6 02 60060	800	05	02	24 000,0	
Финансовое обеспечение выполнения работ по капитальному ремонту муниципальных котельных, снабжающих тепловой энергией население района Дровяное	80 6 02 60160				6 000,0	
Иные бюджетные ассигнования	80 6 02 60160	800			6 000,0	
Жилищно-коммунальное хозяйство	80 6 02 60160	800	05		6 000,0	
Коммунальное хозяйство	80 6 02 60160	800	05	02	6 000,0	
Аналитическая ведомственная целевая программа "Обеспечение деятельности комитета по жилищной политике администрации города Мурманска"	80 7 00 00000				45 139,6	38,7
Эффективное выполнение муниципальных функций и переданных государственных полномочий в жилищно-коммунальной сфере	80 7 01 00000				45 139,6	38,7
Оплата труда работников органов местного самоуправления	80 7 01 06010				44 559,0	
Расходы на выплаты персоналу в целях обеспечения выполнения функций государственными (муниципальными) органами, казенными учреждениями, органами управления государственными внебюджетными фондами	80 7 01 06010	100			44 559,0	
Общегосударственные вопросы	80 7 01 06010	100	01		44 559,0	
Функционирование Правительства Российской Федерации, высших исполнительных органов государственной власти субъектов Российской Федерации, местных администраций	80 7 01 06010	100	01	04	44 559,0	
Обеспечение функций работников органов местного самоуправления	80 7 01 06030				541,9	
Расходы на выплаты персоналу в целях обеспечения выполнения функций государственными (муниципальными) органами, казенными учреждениями, органами управления государственными внебюджетными фондами	80 7 01 06030	100			540,9	
Общегосударственные вопросы	80 7 01 06030	100	01		540,9	
Функционирование Правительства Российской Федерации, высших исполнительных органов государственной власти субъектов Российской Федерации, местных администраций	80 7 01 06030	100	01	04	540,9	
Иные бюджетные ассигнования	80 7 01 06030	800			1,0	
Общегосударственные вопросы	80 7 01 06030	800	01		1,0	
Функционирование Правительства Российской Федерации, высших исполнительных органов государственной власти субъектов Российской Федерации, местных администраций	80 7 01 06030	800	01	04	1,0	
Субвенция бюджету муниципального образования город Мурманск на осуществление органами местного самоуправления муниципального образования город Мурманск государственных полномочий по организации предоставления ежемесячной денежной выплаты на оплату жилого помещения и (или) коммунальных услуг специалистам муниципальных учреждений (организаций), указанным в пункте 1 статьи 1, и лицам, указанным в статье 2 Закона Мурманской области "О сохранении права на меры социальной поддержки отдельных категорий граждан в связи с упразднением поселка городского типа Росляково"	80 7 01 75130				38,7	38,7
Закупка товаров, работ и услуг для обеспечения государственных (муниципальных) нужд	80 7 01 75130	200			38,7	38,7
Социальная политика	80 7 01 75130	200	10		38,7	38,7
Социальное обеспечение населения	80 7 01 75130	200	10	03	38,7	38,7
Аналитическая ведомственная целевая программа "Обеспечение деятельности комитета по строительству администрации города Мурманска"	80 8 00 00000				12 605,0	
Эффективное выполнение функций в сфере строительства, реконструкции, ремонта, сноса или демонтажа объектов капитального строительства, линейных объектов, временных зданий и сооружений на территории города Мурманска	80 8 01 00000				12 605,0	
Оплата труда работников органов местного самоуправления	80 8 01 06010				12 384,0	
Расходы на выплаты персоналу в целях обеспечения выполнения функций государственными (муниципальными) органами, казенными учреждениями, органами управления государственными внебюджетными фондами	80 8 01 06010	100			12 384,0	
Общегосударственные вопросы	80 8 01 06010	100	01		12 384,0	
Функционирование Правительства Российской Федерации, высших исполнительных органов государственной власти субъектов Российской Федерации, местных администраций	80 8 01 06010	100	01	04	12 384,0	
Обеспечение функций работников органов местного самоуправления	80 8 01 06030				221,0	
Расходы на выплаты персоналу в целях обеспечения выполнения функций государственными (муниципальными) органами, казенными учреждениями, органами управления государственными внебюджетными фондами	80 8 01 06030	100			220,0	
Общегосударственные вопросы	80 8 01 06030	100	01		220,0	
Функционирование Правительства Российской Федерации, высших исполнительных органов государственной власти субъектов Российской Федерации, местных администраций	80 8 01 06030	100	01	04	220,0	
Иные бюджетные ассигнования	80 8 01 06030	800			1,0	
Общегосударственные вопросы	80 8 01 06030	800	01		1,0	
Функционирование Правительства Российской Федерации, высших исполнительных органов государственной власти субъектов Российской Федерации, местных администраций	80 8 01 06030	800	01	04	1,0	
Муниципальная программа "Обеспечение безопасности проживания и охрана окружающей среды"	**81 0 00 00000**				**1 283 733,7**	**1 072 530,3**
Подпрограмма "Охрана окружающей среды в городе Мурманске"	81 1 00 00000				1 177 503,5	1 058 954,1
Реализация комплекса мероприятий в области охраны окружающей среды	81 1 01 00000				20 963,9	
Обеспечение деятельности (оказание услуг) подведомственных учреждений, в том числе на предоставление муниципальным бюджетным и автономным учреждениям субсидий	81 1 01 00020				20 963,9	
Предоставление субсидий бюджетным, автономным учреждениям и иным некоммерческим организациям	81 1 01 00020	600			20 963,9	
Охрана окружающей среды	81 1 01 00020	600	06		20 963,9	
Другие вопросы в области охраны окружающей среды	81 1 01 00020	600	06	05	20 963,9	
Информирование населения об охране окружающей среды	81 1 02 00000				350,0	
Повышение уровня экологической культуры населения города Мурманска	81 1 02 20440				350,0	
Закупка товаров, работ и услуг для обеспечения государственных (муниципальных) нужд	81 1 02 20440	200			350,0	
Охрана окружающей среды	81 1 02 20440	200	06		350,0	
Другие вопросы в области охраны окружающей среды	81 1 02 20440	200	06	05	350,0	
Региональный проект "Чистая страна"	81 1 G1 00000				1 156 189,6	1 058 954,1
Ликвидация несанкционированных свалок в границах городов и наиболее опасных объектов накопленного экологического вреда окружающей среде	81 1 G1 52420				1 156 189,6	1 058 954,1
Закупка товаров, работ и услуг для обеспечения государственных (муниципальных) нужд	81 1 G1 52420	200			1 156 189,6	1 058 954,1
Охрана окружающей среды	81 1 G1 52420	200	06		1 156 189,6	1 058 954,1
Другие вопросы в области охраны окружающей среды	81 1 G1 52420	200	06	05	1 156 189,6	1 058 954,1
Подпрограмма "Расширение городского кладбища на 7-8 км автодороги Кола-Мурмаши"	81 2 00 00000				8 606,0	
Комплекс мероприятий по увеличению и благоустройству площади захоронений	81 2 01 00000				8 606,0	
Расширение городского кладбища на 7-8 км автодороги Кола-Мурмаши	81 2 01 40030				8 606,0	
Капитальные вложения в объекты государственной (муниципальной) собственности	81 2 01 40030	400			8 606,0	
Жилищно-коммунальное хозяйство	81 2 01 40030	400	05		8 606,0	
Благоустройство	81 2 01 40030	400	05	03	8 606,0	
Подпрограмма "Профилактика правонарушений, экстремизма, терроризма и межнациональных (межэтнических) конфликтов в городе Мурманске"	81 4 00 00000				12 259,0	
Мероприятия по профилактике правонарушений, экстремизма, терроризма и межнациональных (межэтнических) конфликтов и обеспечению общественной безопасности и правопорядка в городе Мурманске	81 4 01 00000				754,0	
Мероприятия по обеспечению общественной безопасности и профилактике экстремизма, терроризма и противоправных деяний	81 4 01 20560				754,0	
Закупка товаров, работ и услуг для обеспечения государственных (муниципальных) нужд	81 4 01 20560	200			137,0	
Национальная безопасность и правоохранительная деятельность	81 4 01 20560	200	03		137,0	
Другие вопросы в области национальной безопасности и правоохранительной деятельности	81 4 01 20560	200	03	14	137,0	
Социальное обеспечение и иные выплаты населению	81 4 01 20560	300			617,0	
Национальная безопасность и правоохранительная деятельность	81 4 01 20560	300	03		617,0	
Другие вопросы в области национальной безопасности и правоохранительной деятельности	81 4 01 20560	300	03	14	617,0	
Развитие системы АПК "Профилактика преступлений и правонарушений"	81 4 02 00000				10 000,0	
Подключение к АПК "Профилактика преступлений и правонарушений" дополнительных сегментов	81 4 02 20570				10 000,0	

Закупка товаров, работ и услуг для обеспечения государственных (муниципальных) нужд	81 4 02 20570	200			10 000,0	
Национальная безопасность и правоохранительная деятельность	81 4 02 20570	200	03		10 000,0	
Другие вопросы в области национальной безопасности и правоохранительной деятельности	81 4 02 20570	200	03	14	10 000,0	
Формирование в детской и молодежной среде стойкого непринятия идеологии терроризма, экстремизма, в том числе на межнациональной, религиозной почве, а также негативного отношения к любым формам противоправных деяний	81 4 03 00000				1 505,0	
Обеспечение деятельности (оказание услуг) подведомственных учреждений, в том числе на предоставление муниципальным бюджетным и автономным учреждениям субсидий	81 4 03 00020				1 505,0	
Предоставление субсидий бюджетным, автономным учреждениям и иным некоммерческим организациям	81 4 03 00020	600			1 505,0	
Образование	81 4 03 00020	600	07		805,0	
Молодежная политика	81 4 03 00020	600	07	07	805,0	
Культура, кинематография	81 4 03 00020	600	08		300,0	
Другие вопросы в области культуры, кинематографии	81 4 03 00020	600	08	04	300,0	
Физическая культура и спорт	81 4 03 00020	600	11		400,0	
Массовый спорт	81 4 03 00020	600	11	02	400,0	
Подпрограмма "Сокращение численности безнадзорных животных"	81 5 00 00000				32 233,7	13 576,2
Регулирование численности безнадзорных животных	81 5 01 00000				32 233,7	13 576,2
Обеспечение деятельности (оказание услуг) подведомственных учреждений, в том числе на предоставление муниципальным бюджетным и автономным учреждениям субсидий	81 5 01 00020				18 657,5	
Предоставление субсидий бюджетным, автономным учреждениям и иным некоммерческим организациям	81 5 01 00020	600			18 657,5	
Национальная экономика	81 5 01 00020	600	04		18 657,5	
Сельское хозяйство и рыболовство	81 5 01 00020	600	04	05	18 657,5	
Субвенция бюджетам муниципальных образований Мурманской области на осуществление деятельности по отлову и содержанию животных без владельцев	81 5 01 75590				13 576,2	13 576,2
Закупка товаров, работ и услуг для обеспечения государственных (муниципальных) нужд	81 5 01 75590	200			13 576,2	13 576,2
Национальная экономика	81 5 01 75590	200	04		13 576,2	13 576,2
Сельское хозяйство и рыболовство	81 5 01 75590	200	04	05	13 576,2	13 576,2
Подпрограмма "Реализация государственной политики в области гражданской обороны, защиты населения и территорий от чрезвычайных ситуаций природного и техногенного характера"	81 6 00 00000				53 131,5	
Предупреждение и ликвидация чрезвычайных ситуаций природного и техногенного характера	81 6 01 00000				53 131,5	
Обеспечение деятельности (оказание услуг) подведомственных учреждений, в том числе на предоставление муниципальным бюджетным и автономным учреждениям субсидий	81 6 01 00020				53 131,5	
Предоставление субсидий бюджетным, автономным учреждениям и иным некоммерческим организациям	81 6 01 00020	600			53 131,5	
Национальная безопасность и правоохранительная деятельность	81 6 01 00020	600	03		53 131,5	
Защита населения и территории от чрезвычайных ситуаций природного и техногенного характера, гражданская оборона	81 6 01 00020	600	03	09	53 131,5	
Муниципальная программа "Управление муниципальными финансами"	**82 0 00 00000**				**274 606,9**	
Подпрограмма "Совершенствование организации деятельности органов местного самоуправления"	82 1 00 00000				37 779,4	
Формирование условий для совершенствования организации деятельности органов местного самоуправления	82 1 01 00000				37 779,4	
Мероприятия по совершенствованию организации деятельности органов местного самоуправления	82 1 01 20320				37 779,4	
Расходы на выплаты персоналу в целях обеспечения выполнения функций государственными (муниципальными) органами, казенными учреждениями, органами управления государственными внебюджетными фондами	82 1 01 20320	100			1 368,6	
Общегосударственные вопросы	82 1 01 20320	100	01		1 368,6	
Другие общегосударственные вопросы	82 1 01 20320	100	01	13	1 368,6	
Закупка товаров, работ и услуг для обеспечения государственных (муниципальных) нужд	82 1 01 20320	200			36 410,8	
Общегосударственные вопросы	82 1 01 20320	200	01		36 410,8	
Другие общегосударственные вопросы	82 1 01 20320	200	01	13	36 410,8	
Аналитическая ведомственная целевая программа "Обеспечение эффективного управления муниципальными финансами"	82 2 00 00000				236 827,5	
Выполнение функций в сфере управления муниципальными финансами	82 2 01 00000				236 827,5	
Оплата труда работников органов местного самоуправления	82 2 01 06010				53 707,0	
Расходы на выплаты персоналу в целях обеспечения выполнения функций государственными (муниципальными) органами, казенными учреждениями, органами управления государственными внебюджетными фондами	82 2 01 06010	100			53 707,0	
Общегосударственные вопросы	82 2 01 06010	100	01		53 707,0	
Функционирование Правительства Российской Федерации, высших исполнительных органов государственной власти субъектов Российской Федерации, местных администраций	82 2 01 06010	100	01	04	53 707,0	
Обеспечение функций работников органов местного самоуправления	82 2 01 06030				1 404,3	
Расходы на выплаты персоналу в целях обеспечения выполнения функций государственными (муниципальными) органами, казенными учреждениями, органами управления государственными внебюджетными фондами	82 2 01 06030	100			1 401,3	
Общегосударственные вопросы	82 2 01 06030	100	01		1 401,3	
Функционирование Правительства Российской Федерации, высших исполнительных органов государственной власти субъектов Российской Федерации, местных администраций	82 2 01 06030	100	01	04	1 401,3	
Иные бюджетные ассигнования	82 2 01 06030	800			3,0	
Общегосударственные вопросы	82 2 01 06030	800	01		3,0	
Функционирование Правительства Российской Федерации, высших исполнительных органов государственной власти субъектов Российской Федерации, местных администраций	82 2 01 06030	800	01	04	3,0	
Процентные платежи по муниципальному долгу	82 2 01 20490				181 716,2	
Обслуживание государственного (муниципального) долга	82 2 01 20490	700			181 716,2	
Обслуживание государственного и муниципального долга	82 2 01 20490	700	13		181 716,2	
Обслуживание государственного внутреннего и муниципального долга	82 2 01 20490	700	13	01	181 716,2	
Муниципальная программа "Развитие муниципального самоуправления и гражданского общества"	**83 0 00 00000**				**616 727,2**	**35 789,9**
Подпрограмма "Информатизация органов управления муниципального образования город Мурманск"	83 1 00 00000				14 814,8	2,4
Развитие объединённой информационно-телекоммуникационной инфраструктуры органов местного самоуправления города Мурманска	83 1 01 00000				14 814,8	2,4
Внедрение и поддержка систем в области информационных технологий	83 1 01 20330				14 810,0	
Закупка товаров, работ и услуг для обеспечения государственных (муниципальных) нужд	83 1 01 20330	200			14 810,0	
Общегосударственные вопросы	83 1 01 20330	200	01		14 810,0	
Другие общегосударственные вопросы	83 1 01 20330	200	01	13	14 810,0	
Субсидия на техническое сопровождение программного обеспечения "Система автоматизированного рабочего места муниципального образования"	83 1 01 70570				2,4	2,4
Закупка товаров, работ и услуг для обеспечения государственных (муниципальных) нужд	83 1 01 70570	200			2,4	2,4
Национальная экономика	83 1 01 70570	200	04		2,4	2,4
Связь и информатика	83 1 01 70570	200	04	10	2,4	2,4
Софинансирование за счет средств местного бюджета к субсидии из областного бюджета на техническое сопровождение программного обеспечения "Система автоматизированного рабочего места муниципального образования"	83 1 01 S0570				2,4	
Закупка товаров, работ и услуг для обеспечения государственных (муниципальных) нужд	83 1 01 S0570	200			2,4	
Национальная экономика	83 1 01 S0570	200	04		2,4	
Связь и информатика	83 1 01 S0570	200	04	10	2,4	
Подпрограмма "Информирование населения о деятельности органов местного самоуправления муниципального образования город Мурманск"	83 2 00 00000				80 205,0	
Обеспечение информирования населения, организаций (предприятий) по вопросам социально-экономического и культурного развития города Мурманска	83 2 01 00000				80 205,0	
Обеспечение деятельности (оказание услуг) подведомственных учреждений, в том числе на предоставление муниципальным бюджетным и автономным учреждениям субсидий	83 2 01 00020				80 205,0	
Предоставление субсидий бюджетным, автономным учреждениям и иным некоммерческим организациям	83 2 01 00020	600			80 205,0	
Средства массовой информации	83 2 01 00020	600	12		80 205,0	
Периодическая печать и издательства	83 2 01 00020	600	12	02	80 205,0	
Подпрограмма "Обслуживание деятельности органов местного самоуправления муниципального образования город Мурманск, учреждений в области молодежной политики, физической культуры и спорта"	83 3 00 00000				287 058,4	
Обеспечение деятельности ОМСУ МО город Мурманск, организация закупок товаров, работ, услуг	83 3 01 00000				259 038,5	
Обеспечение деятельности (оказание услуг) подведомственных учреждений, в том числе на предоставление муниципальным бюджетным и автономным учреждениям субсидий	83 3 01 00020				235 716,6	
Предоставление субсидий бюджетным, автономным учреждениям и иным некоммерческим организациям	83 3 01 00020	600			235 716,6	
Общегосударственные вопросы	83 3 01 00020	600	01		235 716,6	
Другие общегосударственные вопросы	83 3 01 00020	600	01	13	235 716,6	
Обеспечение деятельности казенных учреждений	83 3 01 00030				23 321,9	
Расходы на выплаты персоналу в целях обеспечения выполнения функций государственными (муниципальными) органами, казенными учреждениями, органами управления государственными внебюджетными фондами	83 3 01 00030	100			21 676,9	
Общегосударственные вопросы	83 3 01 00030	100	01		21 676,9	
Другие общегосударственные вопросы	83 3 01 00030	100	01	13	21 676,9	
Закупка товаров, работ и услуг для обеспечения государственных (муниципальных) нужд	83 3 01 00030	200			1 645,0	
Общегосударственные вопросы	83 3 01 00030	200	01		1 645,0	
Другие общегосударственные вопросы	83 3 01 00030	200	01	13	1 645,0	
Обслуживание учреждений в области молодежной политики, физической культуры и спорта и ОМСУ МО город Мурманск в сфере бухгалтерского (бюджетного), налогового учета	83 3 02 00000				28 019,9	
Обеспечение деятельности (оказание услуг) подведомственных учреждений, в том числе на предоставление муниципальным бюджетным и автономным учреждениям субсидий	83 3 02 00020				28 019,9	
Предоставление субсидий бюджетным, автономным учреждениям и иным некоммерческим организациям	83 3 02 00020	600			28 019,9	
Общегосударственные вопросы	83 3 02 00020	600	01		28 019,9	

Другие общегосударственные вопросы	83 3 02 00020	600	01	13	28 019,9	
Подпрограмма "Поддержка общественных и гражданских инициатив в городе Мурманске"	83 4 00 00000				8 764,7	
Создание условий для развития гражданского общества и популяризации патриотического движения на территории муниципального образования город Мурманск	83 4 01 00000				8 764,7	
Обеспечение деятельности (оказание услуг) подведомственных учреждений, в том числе на предоставление муниципальным бюджетным и автономным учреждениям субсидий	83 4 01 00020				7 553,4	
Предоставление субсидий бюджетным, автономным учреждениям и иным некоммерческим организациям	83 4 01 00020	600			7 553,4	
Общегосударственные вопросы	83 4 01 00020	600	01		7 553,4	
Другие общегосударственные вопросы	83 4 01 00020	600	01	13	7 553,4	
Премии Главы муниципального образования город Мурманск	83 4 01 20010				114,9	
Социальное обеспечение и иные выплаты населению	83 4 01 20010	300			114,9	
Общегосударственные вопросы	83 4 01 20010	300	01		114,9	
Другие общегосударственные вопросы	83 4 01 20010	300	01	13	114,9	
Мероприятия, направленные на поддержку общественных и гражданских инициатив, формирование патриотического сознания населения города Мурманска	83 4 01 20610				296,4	
Закупка товаров, работ и услуг для обеспечения государственных (муниципальных) нужд	83 4 01 20610	200			296,4	
Общегосударственные вопросы	83 4 01 20610	200	01		296,4	
Другие общегосударственные вопросы	83 4 01 20610	200	01	13	296,4	
Предоставление субсидий социально ориентированным некоммерческим организациям	83 4 01 60050				800,0	
Предоставление субсидий бюджетным, автономным учреждениям и иным некоммерческим организациям	83 4 01 60050	600			800,0	
Общегосударственные вопросы	83 4 01 60050	600	01		800,0	
Другие общегосударственные вопросы	83 4 01 60050	600	01	13	800,0	
Подпрограмма "Противодействие коррупции в муниципальном образовании город Мурманск"	83 5 00 00000				90,0	
Исследование и применение эффективных механизмов профилактики коррупции в муниципальном образовании город Мурманск	83 5 01 00000				90,0	
Изготовление печатной продукции антикоррупционной тематики	83 5 01 20710				90,0	
Закупка товаров, работ и услуг для обеспечения государственных (муниципальных) нужд	83 5 01 20710	200			90,0	
Общегосударственные вопросы	83 5 01 20710	200	01		90,0	
Другие общегосударственные вопросы	83 5 01 20710	200	01	13	90,0	
Аналитическая ведомственная целевая программа "Обеспечение деятельности администрации города Мурманска"	83 6 00 00000				225 794,3	35 787,5
Эффективное выполнение функций с целью развития муниципального самоуправления	83 6 01 00000				190 006,8	
Оплата труда Главы администрации города Мурманска	83 6 01 04010				5 289,0	
Расходы на выплаты персоналу в целях обеспечения выполнения функций государственными (муниципальными) органами, казенными учреждениями, органами управления государственными внебюджетными фондами	83 6 01 04010	100			5 289,0	
Общегосударственные вопросы	83 6 01 04010	100	01		5 289,0	
Функционирование Правительства Российской Федерации, высших исполнительных органов государственной власти субъектов Российской Федерации, местных администраций	83 6 01 04010	100	01	04	5 289,0	
Оплата труда работников органов местного самоуправления	83 6 01 06010				181 167,0	
Расходы на выплаты персоналу в целях обеспечения выполнения функций государственными (муниципальными) органами, казенными учреждениями, органами управления государственными внебюджетными фондами	83 6 01 06010	100			181 167,0	
Общегосударственные вопросы	83 6 01 06010	100	01		181 167,0	
Функционирование Правительства Российской Федерации, высших исполнительных органов государственной власти субъектов Российской Федерации, местных администраций	83 6 01 06010	100	01	04	181 167,0	
Обеспечение функций работников органов местного самоуправления	83 6 01 06030				3 520,8	
Расходы на выплаты персоналу в целях обеспечения выполнения функций государственными (муниципальными) органами, казенными учреждениями, органами управления государственными внебюджетными фондами	83 6 01 06030	100			3 510,8	
Общегосударственные вопросы	83 6 01 06030	100	01		3 510,8	
Функционирование Правительства Российской Федерации, высших исполнительных органов государственной власти субъектов Российской Федерации, местных администраций	83 6 01 06030	100	01	04	3 510,8	
Иные бюджетные ассигнования	83 6 01 06030	800			10,0	
Общегосударственные вопросы	83 6 01 06030	800	01		10,0	
Функционирование Правительства Российской Федерации, высших исполнительных органов государственной власти субъектов Российской Федерации, местных администраций	83 6 01 06030	800	01	04	10,0	
Реализация Положения "О территориальном общественном самоуправлении в городе Мурманске"	83 6 01 20410				10,0	
Предоставление субсидий бюджетным, автономным учреждениям и иным некоммерческим организациям	83 6 01 20410	600			10,0	
Общегосударственные вопросы	83 6 01 20410	600	01		10,0	
Другие общегосударственные вопросы	83 6 01 20410	600	01	13	10,0	
Реализация Положения "Об опросе граждан на территории города Мурманска"	83 6 01 20420				10,0	
Закупка товаров, работ и услуг для обеспечения государственных (муниципальных) нужд	83 6 01 20420	200			10,0	
Общегосударственные вопросы	83 6 01 20420	200	01		10,0	
Другие общегосударственные вопросы	83 6 01 20420	200	01	13	10,0	
Реализация Положения "О собраниях и конференциях граждан (собраниях делегатов), проводимых на территории города Мурманска"	83 6 01 20430				10,0	
Закупка товаров, работ и услуг для обеспечения государственных (муниципальных) нужд	83 6 01 20430	200			10,0	
Общегосударственные вопросы	83 6 01 20430	200	01		10,0	
Другие общегосударственные вопросы	83 6 01 20430	200	01	13	10,0	
Выполнение переданных полномочий органам местного самоуправления	83 6 02 00000				35 787,5	35 787,5
Осуществление полномочий по составлению (изменению) списков кандидатов в присяжные заседатели федеральных судов общей юрисдикции в Российской Федерации	83 6 02 51200				28,7	28,7
Закупка товаров, работ и услуг для обеспечения государственных (муниципальных) нужд	83 6 02 51200	200			28,7	28,7
Общегосударственные вопросы	83 6 02 51200	200	01		28,7	28,7
Судебная система	83 6 02 51200	200	01	05	28,7	28,7
Проведение Всероссийской переписи населения 2020 года	83 6 02 54690				4 389,8	4 389,8
Закупка товаров, работ и услуг для обеспечения государственных (муниципальных) нужд	83 6 02 54690	200			4 389,8	4 389,8
Общегосударственные вопросы	83 6 02 54690	200	01		4 389,8	4 389,8
Другие общегосударственные вопросы	83 6 02 54690	200	01	13	4 389,8	4 389,8
Осуществление переданных органам государственной власти субъектов Российской Федерации в соответствии с пунктом 1 статьи 4 Федерального закона от 15 ноября 1997 года № 143-ФЗ "Об актах гражданского состояния" полномочий Российской Федерации на государственную регистрацию актов гражданского состояния	83 6 02 59300				11 197,3	11 197,3
Расходы на выплаты персоналу в целях обеспечения выполнения функций государственными (муниципальными) органами, казенными учреждениями, органами управления государственными внебюджетными фондами	83 6 02 59300	100			11 060,6	11 060,6
Национальная безопасность и правоохранительная деятельность	83 6 02 59300	100	03		11 060,6	11 060,6
Органы юстиции	83 6 02 59300	100	03	04	11 060,6	11 060,6
Закупка товаров, работ и услуг для обеспечения государственных (муниципальных) нужд	83 6 02 59300	200			136,7	136,7
Национальная безопасность и правоохранительная деятельность	83 6 02 59300	200	03		136,7	136,7
Органы юстиции	83 6 02 59300	200	03	04	136,7	136,7
Субвенция на осуществление органами местного самоуправления отдельных государственных полномочий Мурманской области по определению перечня должностных лиц, уполномоченных составлять протоколы об административных правонарушениях, предусмотренных Законом Мурманской области "Об административных правонарушениях"	83 6 02 75540				6,0	6,0
Закупка товаров, работ и услуг для обеспечения государственных (муниципальных) нужд	83 6 02 75540	200			6,0	6,0
Национальная безопасность и правоохранительная деятельность	83 6 02 75540	200	03		6,0	6,0
Другие вопросы в области национальной безопасности и правоохранительной деятельности	83 6 02 75540	200	03	14	6,0	6,0
Субвенция на реализацию Закона Мурманской области "Об административных комиссиях"	83 6 02 75550				11 573,7	11 573,7
Расходы на выплаты персоналу в целях обеспечения выполнения функций государственными (муниципальными) органами, казенными учреждениями, органами управления государственными внебюджетными фондами	83 6 02 75550	100			7 297,3	7 297,3
Общегосударственные вопросы	83 6 02 75550	100	01		7 297,3	7 297,3
Другие общегосударственные вопросы	83 6 02 75550	100	01	13	7 297,3	7 297,3
Закупка товаров, работ и услуг для обеспечения государственных (муниципальных) нужд	83 6 02 75550	200			4 276,4	4 276,4
Общегосударственные вопросы	83 6 02 75550	200	01		4 276,4	4 276,4
Другие общегосударственные вопросы	83 6 02 75550	200	01	13	4 276,4	4 276,4
Субвенция на реализацию Закона Мурманской области "О комиссиях по делам несовершеннолетних и защите их прав в Мурманской области"	83 6 02 75560				8 592,0	8 592,0
Расходы на выплаты персоналу в целях обеспечения выполнения функций государственными (муниципальными) органами, казенными учреждениями, органами управления государственными внебюджетными фондами	83 6 02 75560	100			7 297,3	7 297,3
Социальная политика	83 6 02 75560	100	10		7 297,3	7 297,3
Охрана семьи и детства	83 6 02 75560	100	10	04	7 297,3	7 297,3
Закупка товаров, работ и услуг для обеспечения государственных (муниципальных) нужд	83 6 02 75560	200			1 294,7	1 294,7
Социальная политика	83 6 02 75560	200	10		1 294,7	1 294,7
Охрана семьи и детства	83 6 02 75560	200	10	04	1 294,7	1 294,7
Муниципальная программа "Формирование современной городской среды на территории муниципального образования город Мурманск"	**84 0 00 00000**				**161 775,0**	
Подпрограмма "Обеспечение комплексного благоустройства территорий муниципального образования город Мурманск"	84 1 00 00000				161 775,0	
Благоустройство общественных территорий	84 1 01 00000				60 000,0	
Обеспечение деятельности (оказание услуг) подведомственных учреждений, в том числе на предоставление муниципальным бюджетным и автономным учреждениям субсидий	84 1 01 00020				60 000,0	
Предоставление субсидий бюджетным, автономным учреждениям и иным некоммерческим организациям	84 1 01 00020	600			60 000,0	

Культура, кинематография	84 1 01 00020	600	08		60 000,0	
Другие вопросы в области культуры, кинематографии	84 1 01 00020	600	08	04	60 000,0	
Реализация проектов местных инициатив	84 1 03 00000				1 000,0	
Софинансирование за счет средств местного бюджета к субсидии из областного бюджета на реализацию проектов по поддержке местных инициатив	84 1 03 S1090				1 000,0	
Иные бюджетные ассигнования	84 1 03 S1090	800			1 000,0	
Жилищно-коммунальное хозяйство	84 1 03 S1090	800	05		1 000,0	
Другие вопросы в области жилищно-коммунального хозяйства	84 1 03 S1090	800	05	05	1 000,0	
Региональный проект "Формирование комфортной городской среды"	84 1 F2 00000				100 775,0	
Софинансирование за счет средств местного бюджета к субсидии из областного бюджета на поддержку муниципальных программ формирования современной городской среды в части выполнения мероприятий по благоустройству дворовых территорий	84 1 F2 S1210				100 775,0	
Предоставление субсидий бюджетным, автономным учреждениям и иным некоммерческим организациям	84 1 F2 S1210	600			100 775,0	
Жилищно-коммунальное хозяйство	84 1 F2 S1210	600	05		100 775,0	
Благоустройство	84 1 F2 S1210	600	05	03	100 775,0	
Непрограммные направления деятельности	**99 0 00 00000**				**328 978,9**	
Непрограммные направления деятельности Совета депутатов города Мурманска	99 1 00 00000				72 079,5	
Оплата труда Главы муниципального образования	99 1 00 01010				3 781,2	
Расходы на выплаты персоналу в целях обеспечения выполнения функций государственными (муниципальными) органами, казенными учреждениями, органами управления государственными внебюджетными фондами	99 1 00 01010	100			3 781,2	
Общегосударственные вопросы	99 1 00 01010	100	01		3 781,2	
Функционирование высшего должностного лица субъекта Российской Федерации и муниципального образования	99 1 00 01010	100	01	02	3 781,2	
Обеспечение функций Главы муниципального образования	99 1 00 01030				35,0	
Расходы на выплаты персоналу в целях обеспечения выполнения функций государственными (муниципальными) органами, казенными учреждениями, органами управления государственными внебюджетными фондами	99 1 00 01030	100			35,0	
Общегосударственные вопросы	99 1 00 01030	100	01		35,0	
Функционирование высшего должностного лица субъекта Российской Федерации и муниципального образования	99 1 00 01030	100	01	02	35,0	
Оплата труда депутатов представительного органа муниципального образования	99 1 00 03010				9 375,3	
Расходы на выплаты персоналу в целях обеспечения выполнения функций государственными (муниципальными) органами, казенными учреждениями, органами управления государственными внебюджетными фондами	99 1 00 03010	100			9 375,3	
Общегосударственные вопросы	99 1 00 03010	100	01		9 375,3	
Функционирование законодательных (представительных) органов государственной власти и представительных органов муниципальных образований	99 1 00 03010	100	01	03	9 375,3	
Обеспечение функций депутатов представительного органа муниципального образования	99 1 00 03030				35,0	
Расходы на выплаты персоналу в целях обеспечения выполнения функций государственными (муниципальными) органами, казенными учреждениями, органами управления государственными внебюджетными фондами	99 1 00 03030	100			35,0	
Общегосударственные вопросы	99 1 00 03030	100	01		35,0	
Функционирование законодательных (представительных) органов государственной власти и представительных органов муниципальных образований	99 1 00 03030	100	01	03	35,0	
Оплата труда работников органов местного самоуправления	99 1 00 06010				38 909,0	
Расходы на выплаты персоналу в целях обеспечения выполнения функций государственными (муниципальными) органами, казенными учреждениями, органами управления государственными внебюджетными фондами	99 1 00 06010	100			38 909,0	
Общегосударственные вопросы	99 1 00 06010	100	01		38 909,0	
Функционирование законодательных (представительных) органов государственной власти и представительных органов муниципальных образований	99 1 00 06010	100	01	03	38 909,0	
Обеспечение функций работников органов местного самоуправления	99 1 00 06030				2 141,0	
Расходы на выплаты персоналу в целях обеспечения выполнения функций государственными (муниципальными) органами, казенными учреждениями, органами управления государственными внебюджетными фондами	99 1 00 06030	100			2 040,0	
Общегосударственные вопросы	99 1 00 06030	100	01		2 040,0	
Функционирование законодательных (представительных) органов государственной власти и представительных органов муниципальных образований	99 1 00 06030	100	01	03	2 040,0	
Иные бюджетные ассигнования	99 1 00 06030	800			101,0	
Общегосударственные вопросы	99 1 00 06030	800	01		101,0	
Функционирование законодательных (представительных) органов государственной власти и представительных органов муниципальных образований	99 1 00 06030	800	01	03	101,0	
Мероприятия по обеспечению информационной открытости органов местного самоуправления	99 1 00 20630				17 003,0	
Закупка товаров, работ и услуг для обеспечения государственных (муниципальных) нужд	99 1 00 20630	200			17 003,0	
Общегосударственные вопросы	99 1 00 20630	200	01		17 003,0	
Другие общегосударственные вопросы	99 1 00 20630	200	01	13	17 003,0	
Мероприятия, связанные с награждением Почетной грамотой, присвоением почетных званий и знаков отличия	99 1 00 20650				800,0	
Закупка товаров, работ и услуг для обеспечения государственных (муниципальных) нужд	99 1 00 20650	200			250,0	
Социальная политика	99 1 00 20650	200	10		250,0	
Социальное обеспечение населения	99 1 00 20650	200	10	03	250,0	
Социальное обеспечение и иные выплаты населению	99 1 00 20650	300			550,0	
Социальная политика	99 1 00 20650	300	10		550,0	
Социальное обеспечение населения	99 1 00 20650	300	10	03	550,0	
Непрограммные направления деятельности контрольно-счетной палаты города Мурманска	99 2 00 00000				34 976,0	
Оплата труда руководителя контрольно-счетной палаты муниципального образования и его заместителей	99 2 00 05010				6 000,0	
Расходы на выплаты персоналу в целях обеспечения выполнения функций государственными (муниципальными) органами, казенными учреждениями, органами управления государственными внебюджетными фондами	99 2 00 05010	100			6 000,0	
Общегосударственные вопросы	99 2 00 05010	100	01		6 000,0	
Обеспечение деятельности финансовых, налоговых и таможенных органов и органов финансового (финансово-бюджетного) надзора	99 2 00 05010	100	01	06	6 000,0	
Обеспечение функций руководителя контрольно-счетной палаты муниципального образования и его заместителей	99 2 00 05030				70,0	
Расходы на выплаты персоналу в целях обеспечения выполнения функций государственными (муниципальными) органами, казенными учреждениями, органами управления государственными внебюджетными фондами	99 2 00 05030	100			70,0	
Общегосударственные вопросы	99 2 00 05030	100	01		70,0	
Обеспечение деятельности финансовых, налоговых и таможенных органов и органов финансового (финансово-бюджетного) надзора	99 2 00 05030	100	01	06	70,0	
Оплата труда работников органов местного самоуправления	99 2 00 06010				28 474,0	
Расходы на выплаты персоналу в целях обеспечения выполнения функций государственными (муниципальными) органами, казенными учреждениями, органами управления государственными внебюджетными фондами	99 2 00 06010	100			28 474,0	
Общегосударственные вопросы	99 2 00 06010	100	01		28 474,0	
Обеспечение деятельности финансовых, налоговых и таможенных органов и органов финансового (финансово-бюджетного) надзора	99 2 00 06010	100	01	06	28 474,0	
Обеспечение функций работников органов местного самоуправления	99 2 00 06030				432,0	
Расходы на выплаты персоналу в целях обеспечения выполнения функций государственными (муниципальными) органами, казенными учреждениями, органами управления государственными внебюджетными фондами	99 2 00 06030	100			431,0	
Общегосударственные вопросы	99 2 00 06030	100	01		431,0	
Обеспечение деятельности финансовых, налоговых и таможенных органов и органов финансового (финансово-бюджетного) надзора	99 2 00 06030	100	01	06	431,0	
Иные бюджетные ассигнования	99 2 00 06030	800			1,0	
Общегосударственные вопросы	99 2 00 06030	800	01		1,0	
Обеспечение деятельности финансовых, налоговых и таможенных органов и органов финансового (финансово-бюджетного) надзора	99 2 00 06030	800	01	06	1,0	
Непрограммные направления деятельности структурных подразделений администрации города Мурманска	99 4 00 00000				221 923,4	
Обеспечение функций работников органов местного самоуправления	99 4 00 06030				106 323,4	
Иные бюджетные ассигнования	99 4 00 06030	800			106 323,4	
Общегосударственные вопросы	99 4 00 06030	800	01		106 323,4	
Другие общегосударственные вопросы	99 4 00 06030	800	01	13	106 323,4	
Единовременное поощрение за многолетнюю безупречную муниципальную службу	99 4 00 08210				7 000,0	
Иные бюджетные ассигнования	99 4 00 08210	800			7 000,0	
Общегосударственные вопросы	99 4 00 08210	800	01		7 000,0	
Другие общегосударственные вопросы	99 4 00 08210	800	01	13	7 000,0	
Резервный фонд администрации города Мурманска	99 4 00 20510				20 000,0	
Иные бюджетные ассигнования	99 4 00 20510	800			20 000,0	
Общегосударственные вопросы	99 4 00 20510	800	01		20 000,0	
Резервные фонды	99 4 00 20510	800	01	11	20 000,0	
Исполнение решения судебных органов по освобождению земельных участков от самовольных строений	99 4 00 90010				3 000,0	
Закупка товаров, работ и услуг для обеспечения государственных (муниципальных) нужд	99 4 00 90010	200			3 000,0	
Национальная экономика	99 4 00 90010	200	04		3 000,0	
Другие вопросы в области национальной экономики	99 4 00 90010	200	04	12	3 000,0	
Субсидия на финансовое обеспечение затрат, связанных с выполнением работ по организации строительства очистных сооружений для очистки сточных вод	99 4 00 90020				5 000,0	
Иные бюджетные ассигнования	99 4 00 90020	800			5 000,0	
Жилищно-коммунальное хозяйство	99 4 00 90020	800	05		5 000,0	
Коммунальное хозяйство	99 4 00 90020	800	05	02	5 000,0	
Выплаты по решениям судов и оплата государственной пошлины, расходы по совершению исполнительных действий	99 4 00 99990				80 600,0	
Иные бюджетные ассигнования	99 4 00 99990	800			80 600,0	
Общегосударственные вопросы	99 4 00 99990	800	01		80 000,0	
Другие общегосударственные вопросы	99 4 00 99990	800	01	13	80 000,0	
Национальная экономика	99 4 00 99990	800	04		600,0	
Дорожное хозяйство (дорожные фонды)	99 4 00 99990	800	04	09	600,0	
ВСЕГО РАСХОДОВ:					**18 875 895,2**	**9 025 034,2**

Приложение 11.1
к решению Совета депутатов
города Мурманска
от _____ № _____

Распределение бюджетных ассигнований по целевым статьям (муниципальным программам и непрограммным направлениям деятельности), группам видов расходов, разделам, подразделам класификации расходов бюджета муниципального образования город Мурманск на плановый период 2022 и 2023 годов

тыс. руб.

Наименование	Целевая статья	Вид расходов	Раздел	Подраздел	2022		2023	
					Сумма	*в том числе за счет средств бюджетов других уровней*	Сумма	*в том числе за счет средств бюджетов других уровней*
Муниципальная программа "Развитие образования"	**71 0 00 00000**				**9 968 219,6**	**6 196 979,9**	**9 676 254,9**	**5 765 516,1**
Подпрограмма "Модернизация образования в городе Мурманске"	71 1 00 00000				830 430,0	534 224,1	159 572,2	
Развитие современной инфраструктуры системы образования	71 1 01 00000				18 630,3		159 572,2	
Обеспечение деятельности (оказание услуг) подведомственных учреждений, в том числе на предоставление муниципальным бюджетным и автономным учреждениям субсидий	71 1 01 00020				18 030,3		159 572,2	
Предоставление субсидий бюджетным, автономным учреждениям и иным некоммерческим организациям	71 1 01 00020	600			18 030,3		159 572,2	
Образование	71 1 01 00020	600	07		18 030,3		159 572,2	
Дошкольное образование	71 1 01 00020	600	07	01	2 000,0		34 000,0	
Общее образование	71 1 01 00020	600	07	02	10 720,6		110 082,5	
Дополнительное образование детей	71 1 01 00020	600	07	03	1 000,0		11 180,0	
Другие вопросы в области образования	71 1 01 00020	600	07	09	4 309,7		4 309,7	
Строительство (реконструкция) объектов дополнительного образования	71 1 01 40130				600,0			
Капитальные вложения в объекты государственной (муниципальной) собственности	71 1 01 40130	400			600,0			
Образование	71 1 01 40130	400	07		600,0			
Дополнительное образование детей	71 1 01 40130	400	07	03	600,0			
Мероприятия по улучшению технических характеристик объектов образования	71 1 02 00000				167 518,9			
Капитальный ремонт объектов общего образования	71 1 02 20960				167 518,9			
Закупка товаров, работ и услуг для обеспечения государственных (муниципальных) нужд	71 1 02 20960	200			167 518,9			
Образование	71 1 02 20960	200	07		167 518,9			
Общее образование	71 1 02 20960	200	07	02	167 518,9			
Региональный проект "Современная школа"	71 1 E1 00000				644 280,8	534 224,1		
Создание новых мест в общеобразовательных организациях	71 1 E1 55200				644 280,8	534 224,1		
Капитальные вложения в объекты государственной (муниципальной) собственности	71 1 E1 55200	400			644 280,8	534 224,1		
Образование	71 1 E1 55200	400	07		644 280,8	534 224,1		
Общее образование	71 1 E1 55200	400	07	02	644 280,8	534 224,1		
Подпрограмма "Организация отдыха, оздоровления и занятости детей и молодежи города Мурманска"	71 2 00 00000				47 511,1	9 564,1	48 172,0	9 564,1
Организация отдыха и оздоровления детей и молодежи	71 2 01 00000				47 511,1	9 564,1	48 172,0	9 564,1
Обеспечение деятельности (оказание услуг) подведомственных учреждений, в том числе на предоставление муниципальным бюджетным и автономным учреждениям субсидий	71 2 01 00020				10 503,5		10 503,5	
Предоставление субсидий бюджетным, автономным учреждениям и иным некоммерческим организациям	71 2 01 00020	600			10 503,5		10 503,5	
Образование	71 2 01 00020	600	07		10 503,5		10 503,5	
Молодежная политика	71 2 01 00020	600	07	07	10 503,5		10 503,5	
Проведение мероприятий по организации отдыха и оздоровления детей	71 2 01 20040				3 966,8		3 966,8	
Закупка товаров, работ и услуг для обеспечения государственных (муниципальных) нужд	71 2 01 20040	200			3 966,8		3 966,8	
Образование	71 2 01 20040	200	07		3 966,8		3 966,8	
Молодежная политика	71 2 01 20040	200	07	07	3 966,8		3 966,8	
Субсидия на организацию отдыха детей Мурманской области в муниципальных образовательных организациях	71 2 01 71070				9 564,1	9 564,1	9 564,1	9 564,1
Предоставление субсидий бюджетным, автономным учреждениям и иным некоммерческим организациям	71 2 01 71070	600			9 564,1	9 564,1	9 564,1	9 564,1
Образование	71 2 01 71070	600	07		9 564,1	9 564,1	9 564,1	9 564,1
Молодежная политика	71 2 01 71070	600	07	07	9 564,1	9 564,1	9 564,1	9 564,1
Софинансирование за счет средств местного бюджета к субсидии из областного бюджета на организацию отдыха детей Мурманской области в муниципальных образовательных организациях	71 2 01 S1070				23 476,7		24 137,6	
Предоставление субсидий бюджетным, автономным учреждениям и иным некоммерческим организациям	71 2 01 S1070	600			23 476,7		24 137,6	
Образование	71 2 01 S1070	600	07		23 476,7		24 137,6	
Молодежная политика	71 2 01 S1070	600	07	07	23 476,7		24 137,6	
Подпрограмма "Создание современной инфраструктуры учреждений молодежной политики города Мурманска"	71 3 00 00000				159 554,4		370 895,6	
Развитие материально-технической базы учреждений молодежной политики	71 3 01 00000				159 554,4		370 895,6	
Строительство (реконструкция) объектов молодежной политики	71 3 01 40100				159 554,4		370 895,6	
Капитальные вложения в объекты государственной (муниципальной) собственности	71 3 01 40100	400			159 554,4		370 895,6	
Образование	71 3 01 40100	400	07		159 554,4		370 895,6	
Молодежная политика	71 3 01 40100	400	07	07	159 554,4		370 895,6	
Подпрограмма "Доступное и качественное дошкольное образование"	71 4 00 00000				4 068 589,7	2 653 246,3	4 144 286,4	2 709 260,0
Обеспечение предоставления услуг (выполнения работ) в сфере дошкольного образования	71 4 01 00000				4 068 589,7	2 653 246,3	4 144 286,4	2 709 260,0
Обеспечение деятельности (оказание услуг) подведомственных учреждений, в том числе на предоставление муниципальным бюджетным и автономным учреждениям субсидий	71 4 01 00020				1 280 491,0		1 300 174,0	
Предоставление субсидий бюджетным, автономным учреждениям и иным некоммерческим организациям	71 4 01 00020	600			1 280 491,0		1 300 174,0	
Образование	71 4 01 00020	600	07		1 280 491,0		1 300 174,0	
Дошкольное образование	71 4 01 00020	600	07	01	1 280 491,0		1 300 174,0	
Субсидии бюджетам муниципальных образований на софинансирование расходов, направляемых на оплату труда и начисления на выплаты по оплате труда работникам муниципальных учреждений	71 4 01 71100				134 852,4	134 852,4	134 852,4	134 852,4
Предоставление субсидий бюджетным, автономным учреждениям и иным некоммерческим организациям	71 4 01 71100	600			134 852,4	134 852,4	134 852,4	134 852,4
Образование	71 4 01 71100	600	07		134 852,4	134 852,4	134 852,4	134 852,4
Дошкольное образование	71 4 01 71100	600	07	01	134 852,4	134 852,4	134 852,4	134 852,4
Субвенция на реализацию Закона Мурманской области "О единой субвенции местным бюджетам на финансовое обеспечение образовательной деятельности"	71 4 01 75310				2 407 481,9	2 407 481,9	2 463 495,6	2 463 495,6
Предоставление субсидий бюджетным, автономным учреждениям и иным некоммерческим организациям	71 4 01 75310	600			2 407 481,9	2 407 481,9	2 463 495,6	2 463 495,6
Образование	71 4 01 75310	600	07		2 407 481,9	2 407 481,9	2 463 495,6	2 463 495,6
Дошкольное образование	71 4 01 75310	600	07	01	2 407 481,9	2 407 481,9	2 463 495,6	2 463 495,6
Субвенция на расходы, связанные с выплатой компенсации родительской платы за присмотр и уход за детьми, посещающими образовательные организации, реализующие общеобразовательные программы дошкольного образования (банковские, почтовые услуги, расходы на компенсацию затрат деятельности органов местного самоуправления и учреждений, находящихся в их ведении)	71 4 01 75360				2 158,5	2 158,5	2 158,5	2 158,5
Закупка товаров, работ и услуг для обеспечения государственных (муниципальных) нужд	71 4 01 75360	200			539,6	539,6	539,6	539,6
Социальная политика	71 4 01 75360	200	10		539,6	539,6	539,6	539,6
Охрана семьи и детства	71 4 01 75360	200	10	04	539,6	539,6	539,6	539,6
Предоставление субсидий бюджетным, автономным учреждениям и иным некоммерческим организациям	71 4 01 75360	600			1 618,9	1 618,9	1 618,9	1 618,9
Социальная политика	71 4 01 75360	600	10		1 618,9	1 618,9	1 618,9	1 618,9
Охрана семьи и детства	71 4 01 75360	600	10	04	1 618,9	1 618,9	1 618,9	1 618,9
Субвенция на выплату компенсации родительской платы за присмотр и уход за детьми, посещающими образовательные организации, реализующие общеобразовательные программы дошкольного образования	71 4 01 75370				107 922,7	107 922,7	107 922,7	107 922,7
Социальное обеспечение и иные выплаты населению	71 4 01 75370	300			107 922,7	107 922,7	107 922,7	107 922,7
Социальная политика	71 4 01 75370	300	10		107 922,7	107 922,7	107 922,7	107 922,7
Охрана семьи и детства	71 4 01 75370	300	10	04	107 922,7	107 922,7	107 922,7	107 922,7
Иные межбюджетные трансферты бюджету муниципального образования город Мурманск на реализацию пункта 2 статьи 1 Закона Мурманской области "О сохранении права на меры социальной поддержки отдельных категорий граждан в связи с упразднением поселка городского типа Росляково"	71 4 01 77050				830,8	830,8	830,8	830,8
Предоставление субсидий бюджетным, автономным учреждениям и иным некоммерческим организациям	71 4 01 77050	600			830,8	830,8	830,8	830,8
Образование	71 4 01 77050	600	07		830,8	830,8	830,8	830,8
Дошкольное образование	71 4 01 77050	600	07	01	830,8	830,8	830,8	830,8
Софинансирование за счет средств местного бюджета к субсидии из областного бюджета на оплату труда и начисления на выплаты по оплате труда работникам муниципальных учреждений	71 4 01 S1100				134 852,4		134 852,4	
Предоставление субсидий бюджетным, автономным учреждениям и иным некоммерческим организациям	71 4 01 S1100	600			134 852,4		134 852,4	
Образование	71 4 01 S1100	600	07		134 852,4		134 852,4	
Дошкольное образование	71 4 01 S1100	600	07	01	134 852,4		134 852,4	
Подпрограмма "Обеспечение предоставления муниципальных услуг (работ) в сфере общего и дополнительного образования"	71 5 00 00000				4 301 875,5	2 603 676,1	4 382 240,6	2 641 643,5
Обеспечение предоставления услуг (выполнения работ) в сфере общего образования	71 5 01 00000				3 330 614,5	2 602 999,8	3 372 979,8	2 640 967,2
Обеспечение деятельности (оказание услуг) подведомственных учреждений, в том числе на предоставление муниципальным бюджетным и автономным учреждениям субсидий	71 5 01 00020				727 614,7		732 012,6	

Предоставление субсидий бюджетным, автономным учреждениям и иным некоммерческим организациям	71 5 01 00020	600			727 614,7		732 012,6	
Образование	71 5 01 00020	600	07		727 614,7		732 012,6	
Общее образование	71 5 01 00020	600	07	02	727 614,7		732 012,6	
Ежемесячное денежное вознаграждение за классное руководство педагогическим работникам государственных и муниципальных общеобразовательных организаций	71 5 01 53030				212 080,2	212 080,2	212 080,2	212 080,2
Предоставление субсидий бюджетным, автономным учреждениям и иным некоммерческим организациям	71 5 01 53030	600			212 080,2	212 080,2	212 080,2	212 080,2
Образование	71 5 01 53030	600	07		212 080,2	212 080,2	212 080,2	212 080,2
Общее образование	71 5 01 53030	600	07	02	212 080,2	212 080,2	212 080,2	212 080,2
Иные межбюджетные трансферты на ежемесячное денежное вознаграждение за классное руководство педагогическим работникам муниципальных общеобразовательных организаций (за счет средств областного бюджета)	71 5 01 73030				9 640,0	9 640,0	9 640,0	9 640,0
Предоставление субсидий бюджетным, автономным учреждениям и иным некоммерческим организациям	71 5 01 73030	600			9 640,0	9 640,0	9 640,0	9 640,0
Образование	71 5 01 73030	600	07		9 640,0	9 640,0	9 640,0	9 640,0
Общее образование	71 5 01 73030	600	07	02	9 640,0	9 640,0	9 640,0	9 640,0
Субвенция на реализацию Закона Мурманской области "О единой субвенции местным бюджетам на финансовое обеспечение образовательной деятельности"	71 5 01 75310				2 381 279,6	2 381 279,6	2 419 247,0	2 419 247,0
Предоставление субсидий бюджетным, автономным учреждениям и иным некоммерческим организациям	71 5 01 75310	600			2 381 279,6	2 381 279,6	2 419 247,0	2 419 247,0
Образование	71 5 01 75310	600	07		2 381 279,6	2 381 279,6	2 419 247,0	2 419 247,0
Общее образование	71 5 01 75310	600	07	02	2 381 279,6	2 381 279,6	2 419 247,0	2 419 247,0
Обеспечение предоставления услуг (выполнения работ) в сфере дополнительного образования	71 5 02 00000				619 710,5	676,3	647 141,2	676,3
Обеспечение деятельности (оказание услуг) подведомственных учреждений, в том числе на предоставление муниципальным бюджетным и автономным учреждениям субсидий	71 5 02 00020				520 158,0		547 588,7	
Предоставление субсидий бюджетным, автономным учреждениям и иным некоммерческим организациям	71 5 02 00020	600			520 158,0		547 588,7	
Образование	71 5 02 00020	600	07		520 158,0		547 588,7	
Дополнительное образование детей	71 5 02 00020	600	07	03	520 158,0		547 588,7	
Обеспечение персонифицированного финансирования дополнительного образования детей	71 5 02 20370				98 876,2		98 876,2	
Предоставление субсидий бюджетным, автономным учреждениям и иным некоммерческим организациям	71 5 02 20370	600			98 876,2		98 876,2	
Образование	71 5 02 20370	600	07		98 876,2		98 876,2	
Дополнительное образование детей	71 5 02 20370	600	07	03	98 876,2		98 876,2	
Иные межбюджетные трансферты бюджету муниципального образования город Мурманск на реализацию пункта 2 статьи 1 Закона Мурманской области "О сохранении права на меры социальной поддержки отдельных категорий граждан в связи с упразднением поселка городского типа Росляково"	71 5 02 77050				676,3	676,3	676,3	676,3
Предоставление субсидий бюджетным, автономным учреждениям и иным некоммерческим организациям	71 5 02 77050	600			676,3	676,3	676,3	676,3
Образование	71 5 02 77050	600	07		676,3	676,3	676,3	676,3
Дополнительное образование детей	71 5 02 77050	600	07	03	676,3	676,3	676,3	676,3
Обеспечение предоставления услуг (выполнения работ) в сфере образования	71 5 03 00000				351 550,5		362 119,6	
Обеспечение деятельности (оказание услуг) подведомственных учреждений, в том числе на предоставление муниципальным бюджетным и автономным учреждениям субсидий	71 5 03 00020				351 550,5		362 119,6	
Предоставление субсидий бюджетным, автономным учреждениям и иным некоммерческим организациям	71 5 03 00020	600			351 550,5		362 119,6	
Образование	71 5 03 00020	600	07		351 550,5		362 119,6	
Профессиональная подготовка, переподготовка и повышение квалификации	71 5 03 00020	600	07	05	48 871,4		50 289,8	
Другие вопросы в области образования	71 5 03 00020	600	07	09	302 679,1		311 829,8	
Подпрограмма "Школьное питание"	71 6 00 00000				396 999,3	362 627,7	405 777,6	371 406,9
Создание условий для полноценного качественного питания обучающихся	71 6 01 00000				396 999,3	362 627,7	405 777,6	371 406,9
Обеспечение деятельности (оказание услуг) подведомственных учреждений, в том числе на предоставление муниципальным бюджетным и автономным учреждениям субсидий	71 6 01 00020				8 630,6		8 629,7	
Предоставление субсидий бюджетным, автономным учреждениям и иным некоммерческим организациям	71 6 01 00020	600			8 630,6		8 629,7	
Образование	71 6 01 00020	600	07		8 630,6		8 629,7	
Другие вопросы в области образования	71 6 01 00020	600	07	09	8 630,6		8 629,7	
Субсидия на обеспечение бесплатным цельным молоком либо питьевым молоком обучающихся 1-4 классов общеобразовательных учреждений, муниципальных образовательных учреждений для детей дошкольного и младшего школьного возраста	71 6 01 71040				6 871,4	6 871,4	6 871,4	6 871,4
Предоставление субсидий бюджетным, автономным учреждениям и иным некоммерческим организациям	71 6 01 71040	600			6 871,4	6 871,4	6 871,4	6 871,4
Образование	71 6 01 71040	600	07		6 871,4	6 871,4	6 871,4	6 871,4
Общее образование	71 6 01 71040	600	07	02	132,3	132,3	132,3	132,3
Другие вопросы в области образования	71 6 01 71040	600	07	09	6 739,1	6 739,1	6 739,1	6 739,1
Субсидия на организацию бесплатного горячего питания обучающихся, получающих начальное общее образование в муниципальных образовательных организациях (за счет средств областного бюджета)	71 6 01 71250				35 107,5	35 107,5	38 404,7	38 404,7
Предоставление субсидий бюджетным, автономным учреждениям и иным некоммерческим организациям	71 6 01 71250	600			35 107,5	35 107,5	38 404,7	38 404,7
Образование	71 6 01 71250	600	07		35 107,5	35 107,5	38 404,7	38 404,7
Общее образование	71 6 01 71250	600	07	02	316,8	316,8	445,5	445,5
Другие вопросы в области образования	71 6 01 71250	600	07	09	34 790,7	34 790,7	37 959,2	37 959,2
Субвенция на обеспечение бесплатным питанием отдельных категорий обучающихся	71 6 01 75320				144 724,5	144 724,5	150 206,5	150 206,5
Предоставление субсидий бюджетным, автономным учреждениям и иным некоммерческим организациям	71 6 01 75320	600			144 724,5	144 724,5	150 206,5	150 206,5
Образование	71 6 01 75320	600	07		144 724,5	144 724,5	150 206,5	150 206,5
Другие вопросы в области образования	71 6 01 75320	600	07	09	144 724,5	144 724,5	150 206,5	150 206,5
Организация бесплатного горячего питания обучающихся, получающих начальное общее образование в государственных и муниципальных образовательных организациях	71 6 01 L3040				179 514,6	175 924,3	179 514,6	175 924,3
Предоставление субсидий бюджетным, автономным учреждениям и иным некоммерческим организациям	71 6 01 L3040	600			179 514,6	175 924,3	179 514,6	175 924,3
Образование	71 6 01 L3040	600	07		179 514,6	175 924,3	179 514,6	175 924,3
Общее образование	71 6 01 L3040	600	07	02	3 074,1	3 012,6	3 074,1	3 012,6
Другие вопросы в области образования	71 6 01 L3040	600	07	09	176 440,5	172 911,7	176 440,5	172 911,7
Софинансирование за счет средств местного бюджета к субсидии из областного бюджета на обеспечение бесплатным цельным молоком либо питьевым молоком обучающихся 1-4 классов общеобразовательных учреждений, муниципальных образовательных учреждений для детей дошкольного и младшего школьного возраста	71 6 01 S1040				21 434,2		21 366,9	
Предоставление субсидий бюджетным, автономным учреждениям и иным некоммерческим организациям	71 6 01 S1040	600			21 434,2		21 366,9	
Образование	71 6 01 S1040	600	07		21 434,2		21 366,9	
Общее образование	71 6 01 S1040	600	07	02	418,9		418,9	
Другие вопросы в области образования	71 6 01 S1040	600	07	09	21 015,3		20 948,0	
Софинансирование за счет средств местного бюджета к субсидии из областного бюджета на организацию бесплатного горячего питания обучающихся, получающих начальное общее образование в муниципальных образовательных организациях	71 6 01 S1250				716,5		783,8	
Предоставление субсидий бюджетным, автономным учреждениям и иным некоммерческим организациям	71 6 01 S1250	600			716,5		783,8	
Образование	71 6 01 S1250	600	07		716,5		783,8	
Общее образование	71 6 01 S1250	600	07	02	6,3		8,9	
Другие вопросы в области образования	71 6 01 S1250	600	07	09	710,2		774,9	
Подпрограмма "Молодежь Мурманска"	71 7 00 00000				89 876,5		91 927,4	
Вовлечение молодежи в социальную практику, формирование деловой, экономической и политической активности молодежи	71 7 01 00000				89 876,5		91 927,4	
Обеспечение деятельности (оказание услуг) подведомственных учреждений, в том числе на предоставление муниципальным бюджетным и автономным учреждениям субсидий	71 7 01 00020				87 236,5		89 287,4	
Предоставление субсидий бюджетным, автономным учреждениям и иным некоммерческим организациям	71 7 01 00020	600			87 236,5		89 287,4	
Образование	71 7 01 00020	600	07		87 236,5		89 287,4	
Молодежная политика	71 7 01 00020	600	07	07	87 236,5		89 287,4	
Стипендии Главы муниципального образования город Мурманск	71 7 01 20020				1 280,0		1 280,0	
Социальное обеспечение и иные выплаты населению	71 7 01 20020	300			1 280,0		1 280,0	
Образование	71 7 01 20020	300	07		1 280,0		1 280,0	
Молодежная политика	71 7 01 20020	300	07	07	1 280,0		1 280,0	
Мероприятия в области молодежной политики	71 7 01 20300				360,0		360,0	
Расходы на выплаты персоналу в целях обеспечения выполнения функций государственными (муниципальными) органами, казенными учреждениями, органами управления государственными внебюджетными фондами	71 7 01 20300	100			100,0		100,0	
Образование	71 7 01 20300	100	07		100,0		100,0	
Другие вопросы в области образования	71 7 01 20300	100	07	09	100,0		100,0	
Закупка товаров, работ и услуг для обеспечения государственных (муниципальных) нужд	71 7 01 20300	200			260,0		260,0	
Образование	71 7 01 20300	200	07		260,0		260,0	
Молодежная политика	71 7 01 20300	200	07	07	260,0		260,0	
Оказание муниципальной финансовой поддержки молодежным и детским общественным объединениям	71 7 01 60010				1 000,0		1 000,0	
Предоставление субсидий бюджетным, автономным учреждениям и иным некоммерческим организациям	71 7 01 60010	600			1 000,0		1 000,0	
Образование	71 7 01 60010	600	07		1 000,0		1 000,0	
Молодежная политика	71 7 01 60010	600	07	07	1 000,0		1 000,0	
Аналитическая ведомственная целевая программа "Развитие системы образования города Мурманска через эффективное выполнение муниципальных функций"	71 8 00 00000				73 383,1	33 641,6	73 383,1	33 641,6

Эффективное выполнение муниципальных функций в сфере образования	71 8 01 00000				73 383,1	33 641,6	73 383,1	33 641,6
Оплата труда работников органов местного самоуправления	71 8 01 06010				39 302,0		39 302,0	
Расходы на выплаты персоналу в целях обеспечения выполнения функций государственными (муниципальными) органами, казенными учреждениями, органами управления государственными внебюджетными фондами	71 8 01 06010	100			39 302,0		39 302,0	
Общегосударственные вопросы	71 8 01 06010	100	01		39 302,0		39 302,0	
Функционирование Правительства Российской Федерации, высших исполнительных органов государственной власти субъектов Российской Федерации, местных администраций	71 8 01 06010	100	01	04	39 302,0		39 302,0	
Обеспечение функций работников органов местного самоуправления	71 8 01 06030				439,5		439,5	
Расходы на выплаты персоналу в целях обеспечения выполнения функций государственными (муниципальными) органами, казенными учреждениями, органами управления государственными внебюджетными фондами	71 8 01 06030	100			438,5		438,5	
Общегосударственные вопросы	71 8 01 06030	100	01		438,5		438,5	
Функционирование Правительства Российской Федерации, высших исполнительных органов государственной власти субъектов Российской Федерации, местных администраций	71 8 01 06030	100	01	04	438,5		438,5	
Иные бюджетные ассигнования	71 8 01 06030	800			1,0		1,0	
Общегосударственные вопросы	71 8 01 06030	800	01		1,0		1,0	
Функционирование Правительства Российской Федерации, высших исполнительных органов государственной власти субъектов Российской Федерации, местных администраций	71 8 01 06030	800	01	04	1,0		1,0	
Субвенция на организацию предоставления мер социальной поддержки по оплате жилого помещения и коммунальных услуг детям-сиротам и детям, оставшимся без попечения родителей, лицам из числа детей-сирот и детей, оставшихся без попечения родителей	71 8 01 75210				347,6	347,6	347,6	347,6
Расходы на выплаты персоналу в целях обеспечения выполнения функций государственными (муниципальными) органами, казенными учреждениями, органами управления государственными внебюджетными фондами	71 8 01 75210	100			300,1	300,1	300,1	300,1
Социальная политика	71 8 01 75210	100	10		300,1	300,1	300,1	300,1
Охрана семьи и детства	71 8 01 75210	100	10	04	300,1	300,1	300,1	300,1
Закупка товаров, работ и услуг для обеспечения государственных (муниципальных) нужд	71 8 01 75210	200			47,5	47,5	47,5	47,5
Социальная политика	71 8 01 75210	200	10		47,5	47,5	47,5	47,5
Охрана семьи и детства	71 8 01 75210	200	10	04	47,5	47,5	47,5	47,5
Субвенция на реализацию Закона Мурманской области "О наделении органов местного самоуправления муниципальных образований со статусом городского округа и муниципального района отдельными государственными полномочиями по опеке и попечительству в отношении несовершеннолетних"	71 8 01 75520				33 294,0	33 294,0	33 294,0	33 294,0
Расходы на выплаты персоналу в целях обеспечения выполнения функций государственными (муниципальными) органами, казенными учреждениями, органами управления государственными внебюджетными фондами	71 8 01 75520	100			25 813,7	25 813,7	25 813,7	25 813,7
Социальная политика	71 8 01 75520	100	10		25 813,7	25 813,7	25 813,7	25 813,7
Охрана семьи и детства	71 8 01 75520	100	10	04	25 813,7	25 813,7	25 813,7	25 813,7
Закупка товаров, работ и услуг для обеспечения государственных (муниципальных) нужд	71 8 01 75520	200			7 480,3	7 480,3	7 480,3	7 480,3
Социальная политика	71 8 01 75520	200	10		7 480,3	7 480,3	7 480,3	7 480,3
Охрана семьи и детства	71 8 01 75520	200	10	04	7 480,3	7 480,3	7 480,3	7 480,3
Муниципальная программа "Охрана здоровья населения города Мурманска"	**72 0 00 00000**				**10 495,8**		**10 495,8**	
Подпрограмма "Формирование здорового образа жизни населения города Мурманска"	72 1 00 00000				25,0		25,0	
Обеспечение регулярного информирования населения города Мурманска, направленного на формирование здорового образа жизни у населения города Мурманска	72 1 01 00000				12,5		12,5	
Организация издания и тиражирования информационных материалов о здоровом образе жизни для населения	72 1 01 20160				12,5		12,5	
Закупка товаров, работ и услуг для обеспечения государственных (муниципальных) нужд	72 1 01 20160	200			12,5		12,5	
Общегосударственные вопросы	72 1 01 20160	200	01		12,5		12,5	
Другие общегосударственные вопросы	72 1 01 20160	200	01	13	12,5		12,5	
Обучение детского населения города Мурманска навыкам здорового образа жизни	72 1 02 00000				12,5		12,5	
Подготовка и распространение информационных материалов (буклетов, листовок, брошюр) среди обучающихся общеобразовательных учреждений	72 1 02 20170				12,5		12,5	
Закупка товаров, работ и услуг для обеспечения государственных (муниципальных) нужд	72 1 02 20170	200			12,5		12,5	
Общегосударственные вопросы	72 1 02 20170	200	01		12,5		12,5	
Другие общегосударственные вопросы	72 1 02 20170	200	01	13	12,5		12,5	
Подпрограмма "Диспансеризация муниципальных служащих города Мурманска"	72 2 00 00000				3 444,4		3 444,4	
Определение рисков развития заболеваний, раннее выявление имеющихся заболеваний, в том числе препятствующих прохождению муниципальной службы	72 2 01 00000				3 444,4		3 444,4	
Проведение диспансеризации муниципальных служащих	72 2 01 20180				3 444,4		3 444,4	
Закупка товаров, работ и услуг для обеспечения государственных (муниципальных) нужд	72 2 01 20180	200			3 444,4		3 444,4	
Общегосударственные вопросы	72 2 01 20180	200	01		3 444,4		3 444,4	
Другие общегосударственные вопросы	72 2 01 20180	200	01	13	3 444,4		3 444,4	
Аналитическая ведомственная целевая программа "Обеспечение деятельности комитета по охране здоровья администрации города Мурманска"	72 3 00 00000				6 341,0		6 341,0	
Эффективное выполнение муниципальных функций в сфере охраны здоровья	72 3 01 00000				6 341,0		6 341,0	
Оплата труда работников органов местного самоуправления	72 3 01 06010				6 289,0		6 289,0	
Расходы на выплаты персоналу в целях обеспечения выполнения функций государственными (муниципальными) органами, казенными учреждениями, органами управления государственными внебюджетными фондами	72 3 01 06010	100			6 289,0		6 289,0	
Общегосударственные вопросы	72 3 01 06010	100	01		6 289,0		6 289,0	
Функционирование Правительства Российской Федерации, высших исполнительных органов государственной власти субъектов Российской Федерации, местных администраций	72 3 01 06010	100	01	04	6 289,0		6 289,0	
Обеспечение функций работников органов местного самоуправления	72 3 01 06030				52,0		52,0	
Расходы на выплаты персоналу в целях обеспечения выполнения функций государственными (муниципальными) органами, казенными учреждениями, органами управления государственными внебюджетными фондами	72 3 01 06030	100			51,0		51,0	
Общегосударственные вопросы	72 3 01 06030	100	01		51,0		51,0	
Функционирование Правительства Российской Федерации, высших исполнительных органов государственной власти субъектов Российской Федерации, местных администраций	72 3 01 06030	100	01	04	51,0		51,0	
Иные бюджетные ассигнования	72 3 01 06030	800			1,0		1,0	
Общегосударственные вопросы	72 3 01 06030	800	01		1,0		1,0	
Функционирование Правительства Российской Федерации, высших исполнительных органов государственной власти субъектов Российской Федерации, местных администраций	72 3 01 06030	800	01	04	1,0		1,0	
Подпрограмма "Комплексные меры по профилактике наркомании в городе Мурманске"	72 4 00 00000				685,4		685,4	
Организация профилактической работы по формированию здорового образа жизни и развитию антинаркотической пропаганды в городе Мурманске	72 4 01 00000				685,4		685,4	
Обеспечение деятельности (оказание услуг) подведомственных учреждений, в том числе на предоставление муниципальным бюджетным и автономным учреждениям субсидий	72 4 01 00020				546,8		546,8	
Предоставление субсидий бюджетным, автономным учреждениям и иным некоммерческим организациям	72 4 01 00020	600			546,8		546,8	
Образование	72 4 01 00020	600	07		442,1		442,1	
Молодежная политика	72 4 01 00020	600	07	07	366,1		366,1	
Другие вопросы в области образования	72 4 01 00020	600	07	09	76,0		76,0	
Культура, кинематография	72 4 01 00020	600	08		104,7		104,7	
Другие вопросы в области культуры, кинематографии	72 4 01 00020	600	08	04	104,7		104,7	
Предоставление субсидий некоммерческим организациям в сфере физической культуры и спорта	72 4 01 60120				138,6		138,6	
Предоставление субсидий бюджетным, автономным учреждениям и иным некоммерческим организациям	72 4 01 60120	600			138,6		138,6	
Физическая культура и спорт	72 4 01 60120	600	11		138,6		138,6	
Массовый спорт	72 4 01 60120	600	11	02	138,6		138,6	
Муниципальная программа "Социальная поддержка"	**73 0 00 00000**				**522 186,1**	**441 191,1**	**466 300,3**	**383 539,3**
Подпрограмма "Оказание мер социальной поддержки детям-сиротам и детям, оставшимся без попечения родителей, лицам из их числа"	73 1 00 00000				420 806,6	418 806,6	363 107,3	361 107,3
Развитие семейных форм устройства детей-сирот и детей, оставшихся без попечения родителей	73 1 01 00000				250 094,8	250 094,8	258 062,8	258 062,8
Субвенция на содержание ребенка в семье опекуна (попечителя) и приемной семье, а также вознаграждение, причитающееся приемному родителю	73 1 01 75340				250 094,8	250 094,8	258 062,8	258 062,8
Социальное обеспечение и иные выплаты населению	73 1 01 75340	300			250 094,8	250 094,8	258 062,8	258 062,8
Социальная политика	73 1 01 75340	300	10		250 094,8	250 094,8	258 062,8	258 062,8
Охрана семьи и детства	73 1 01 75340	300	10	04	250 094,8	250 094,8	258 062,8	258 062,8
Обеспечение защиты жилищных и имущественных прав детей-сирот и детей, оставшихся без попечения родителей, лиц из их числа, профилактика социального сиротства	73 1 02 00000				170 711,8	168 711,8	105 044,5	103 044,5
Организация мероприятий по ремонту квартир (жилых помещений), закрепленных за лицами из числа детей-сирот и детей, оставшихся без попечения родителей	73 1 02 20250				2 000,0		2 000,0	
Социальное обеспечение и иные выплаты населению	73 1 02 20250	300			2 000,0		2 000,0	
Социальная политика	73 1 02 20250	300	10		2 000,0		2 000,0	
Охрана семьи и детства	73 1 02 20250	300	10	04	2 000,0		2 000,0	
Субвенция на предоставление мер социальной поддержки по оплате жилого помещения и коммунальных услуг детям-сиротам и детям, оставшимся без попечения родителей, лицам из числа детей-сирот и детей, оставшихся без попечения родителей	73 1 02 75200				19 266,6	19 266,6	20 037,3	20 037,3
Социальное обеспечение и иные выплаты населению	73 1 02 75200	300			19 266,6	19 266,6	20 037,3	20 037,3
Социальная политика	73 1 02 75200	300	10		19 266,6	19 266,6	20 037,3	20 037,3
Охрана семьи и детства	73 1 02 75200	300	10	04	19 266,6	19 266,6	20 037,3	20 037,3

Субвенция на осуществление ремонта жилых помещений, собственниками которых являются дети-сироты и дети, оставшиеся без попечения родителей, лица из числа детей-сирот и детей, оставшихся без попечения родителей, либо текущего ремонта жилых помещений, право пользования которыми сохранено за детьми-сиротами и детьми, оставшимися без попечения родителей, лицами из числа детей-сирот и детей, оставшихся без попечения родителей	73 1 02 75250				3 049,9	3 049,9	3 049,9	3 049,9
Социальное обеспечение и иные выплаты населению	73 1 02 75250	300			3 049,9	3 049,9	3 049,9	3 049,9
Социальная политика	73 1 02 75250	300	10		3 049,9	3 049,9	3 049,9	3 049,9
Охрана семьи и детства	73 1 02 75250	300	10	04	3 049,9	3 049,9	3 049,9	3 049,9
Субвенция на реализацию Закона Мурманской области "О патронате" в части финансирования расходов по выплате денежного вознаграждения лицам, осуществляющим постинтернатный патронат в отношении несовершеннолетних и социальный патронат	73 1 02 75350				2 251,3	2 251,3	2 341,3	2 341,3
Социальное обеспечение и иные выплаты населению	73 1 02 75350	300			2 251,3	2 251,3	2 341,3	2 341,3
Социальная политика	73 1 02 75350	300	10		2 251,3	2 251,3	2 341,3	2 341,3
Охрана семьи и детства	73 1 02 75350	300	10	04	2 251,3	2 251,3	2 341,3	2 341,3
Субвенция на предоставление жилых помещений детям-сиротам и детям, оставшимся без попечения родителей, лицам из их числа по договорам найма специализированных жилых помещений	73 1 02 75570				135 311,6	135 311,6	68 783,6	68 783,6
Капитальные вложения в объекты государственной (муниципальной) собственности	73 1 02 75570	400			135 311,6	135 311,6	68 783,6	68 783,6
Социальная политика	73 1 02 75570	400	10		135 311,6	135 311,6	68 783,6	68 783,6
Охрана семьи и детства	73 1 02 75570	400	10	04	135 311,6	135 311,6	68 783,6	68 783,6
Предоставление жилых помещений детям-сиротам и детям, оставшимся без попечения родителей, лицам из их числа по договорам найма специализированных жилых помещений	73 1 02 R0820				8 832,4	8 832,4	8 832,4	8 832,4
Капитальные вложения в объекты государственной (муниципальной) собственности	73 1 02 R0820	400			8 832,4	8 832,4	8 832,4	8 832,4
Социальная политика	73 1 02 R0820	400	10		8 832,4	8 832,4	8 832,4	8 832,4
Охрана семьи и детства	73 1 02 R0820	400	10	04	8 832,4	8 832,4	8 832,4	8 832,4
Подпрограмма "Дополнительные меры социальной поддержки отдельных категорий граждан"	73 2 00 00000				60 764,7	11 818,2	60 984,6	11 865,7
Обеспечение дополнительных мер социальной поддержки отдельных категорий граждан	73 2 01 00000				51 424,3	11 818,2	51 471,8	11 865,7
Обеспечение деятельности (оказание услуг) подведомственных учреждений, в том числе на предоставление муниципальным бюджетным и автономным учреждениям субсидий	73 2 01 00020				4 087,1		4 087,1	
Предоставление субсидий бюджетным, автономным учреждениям и иным некоммерческим организациям	73 2 01 00020	600			4 087,1		4 087,1	
Социальная политика	73 2 01 00020	600	10		4 087,1		4 087,1	
Социальное обеспечение населения	73 2 01 00020	600	10	03	4 087,1		4 087,1	
Организация мероприятий по ремонту квартир ветеранов Великой Отечественной войны, в том числе экспертиза	73 2 01 20070				390,0		390,0	
Социальное обеспечение и иные выплаты населению	73 2 01 20070	300			390,0		390,0	
Социальная политика	73 2 01 20070	300	10		390,0		390,0	
Социальное обеспечение населения	73 2 01 20070	300	10	03	390,0		390,0	
Обеспечение социальных гарантий и усиление адресной направленности дополнительных мер социальной поддержки отдельных категорий граждан	73 2 01 20260				477,1		477,1	
Закупка товаров, работ и услуг для обеспечения государственных (муниципальных) нужд	73 2 01 20260	200			332,1		332,1	
Социальная политика	73 2 01 20260	200	10		332,1		332,1	
Социальное обеспечение населения	73 2 01 20260	200	10	03	332,1		332,1	
Социальное обеспечение и иные выплаты населению	73 2 01 20260	300			145,0		145,0	
Социальная политика	73 2 01 20260	300	10		145,0		145,0	
Социальное обеспечение населения	73 2 01 20260	300	10	03	145,0		145,0	
Субвенция на возмещение расходов по гарантированному перечню услуг по погребению	73 2 01 75230				1 187,5	1 187,5	1 235,0	1 235,0
Иные бюджетные ассигнования	73 2 01 75230	800			1 187,5	1 187,5	1 235,0	1 235,0
Социальная политика	73 2 01 75230	800	10		1 187,5	1 187,5	1 235,0	1 235,0
Социальное обеспечение населения	73 2 01 75230	800	10	03	1 187,5	1 187,5	1 235,0	1 235,0
Субвенция местным бюджетам на осуществление органами местного самоуправления государственных полномочий по предоставлению и организации выплаты вознаграждения опекунам совершеннолетних недееспособных граждан	73 2 01 75330				10 630,7	10 630,7	10 630,7	10 630,7
Социальное обеспечение и иные выплаты населению	73 2 01 75330	300			10 630,7	10 630,7	10 630,7	10 630,7
Социальная политика	73 2 01 75330	300	10		10 630,7	10 630,7	10 630,7	10 630,7
Охрана семьи и детства	73 2 01 75330	300	10	04	10 630,7	10 630,7	10 630,7	10 630,7
Предоставление дополнительного пенсионного обеспечения муниципальным служащим в органах местного самоуправления муниципального образования город Мурманск и лицам, замещавшим муниципальные должности в муниципальном образовании город Мурманск	73 2 01 80060				34 651,9		34 651,9	
Социальное обеспечение и иные выплаты населению	73 2 01 80060	300			34 651,9		34 651,9	
Социальная политика	73 2 01 80060	300	10		34 651,9		34 651,9	
Пенсионное обеспечение	73 2 01 80060	300	10	01	34 651,9		34 651,9	
Оказание материальной поддержки отдельным категориям граждан	73 2 02 00000				5 905,1		5 905,1	
Единовременная материальная помощь участникам и инвалидам Великой Отечественной войны в связи с празднованием Дня Победы	73 2 02 80030				225,0		225,0	
Социальное обеспечение и иные выплаты населению	73 2 02 80030	300			225,0		225,0	
Социальная политика	73 2 02 80030	300	10		225,0		225,0	
Социальное обеспечение населения	73 2 02 80030	300	10	03	225,0		225,0	
Оказание материальной помощи инвалидам	73 2 02 80040				490,0		490,0	
Социальное обеспечение и иные выплаты населению	73 2 02 80040	300			490,0		490,0	
Социальная политика	73 2 02 80040	300	10		490,0		490,0	
Социальное обеспечение населения	73 2 02 80040	300	10	03	490,0		490,0	
Оказание материальной помощи лицам, оказавшимся в трудной жизненной ситуации	73 2 02 80050				5 190,1		5 190,1	
Социальное обеспечение и иные выплаты населению	73 2 02 80050	300			5 190,1		5 190,1	
Социальная политика	73 2 02 80050	300	10		5 190,1		5 190,1	
Социальное обеспечение населения	73 2 02 80050	300	10	03	5 190,1		5 190,1	
Обеспечение реализации льгот лицам, удостоенным звания "Почетный гражданин города-героя Мурманска"	73 2 03 00000				3 435,3		3 607,7	
Реализация Положения о звании "Почетный гражданин города-героя Мурманска" в части обеспечения единым социальным проездным билетом	73 2 03 80070				348,4		348,4	
Социальное обеспечение и иные выплаты населению	73 2 03 80070	300			348,4		348,4	
Социальная политика	73 2 03 80070	300	10		348,4		348,4	
Социальное обеспечение населения	73 2 03 80070	300	10	03	348,4		348,4	
Реализация Положения о звании "Почетный гражданин города-героя Мурманска" в части предоставления ежемесячной доплаты к государственной трудовой пенсии	73 2 03 81010				2 425,2		2 563,1	
Социальное обеспечение и иные выплаты населению	73 2 03 81010	300			2 425,2		2 563,1	
Социальная политика	73 2 03 81010	300	10		2 425,2		2 563,1	
Социальное обеспечение населения	73 2 03 81010	300	10	03	2 425,2		2 563,1	
Реализация Положения о звании "Почетный гражданин города-героя Мурманска" в части предоставления ежегодной единовременной материальной помощи на санаторное лечение и оздоровительные мероприятия	73 2 03 81020				551,7		586,2	
Социальное обеспечение и иные выплаты населению	73 2 03 81020	300			551,7		586,2	
Социальная политика	73 2 03 81020	300	10		551,7		586,2	
Социальное обеспечение населения	73 2 03 81020	300	10	03	551,7		586,2	
Реализация Положения о звании "Почетный гражданин города-героя Мурманска" в части возмещения расходов за ритуальные услуги, оказываемые специализированными организациями	73 2 03 81030				110,0		110,0	
Социальное обеспечение и иные выплаты населению	73 2 03 81030	300			110,0		110,0	
Социальная политика	73 2 03 81030	300	10		110,0		110,0	
Социальное обеспечение населения	73 2 03 81030	300	10	03	110,0		110,0	
Подпрограмма "Создание доступной среды для инвалидов и других маломобильных групп населения на территории города Мурманска"	73 3 00 00000				5 200,0		6 793,6	
Проведение мероприятий по созданию безбарьерной среды	73 3 01 00000				5 200,0		6 793,6	
Обеспечение деятельности (оказание услуг) подведомственных учреждений, в том числе на предоставление муниципальным бюджетным и автономным учреждениям субсидий	73 3 01 00020				2 200,0		3 793,6	
Предоставление субсидий бюджетным, автономным учреждениям и иным некоммерческим организациям	73 3 01 00020	600			2 200,0		3 793,6	
Образование	73 3 01 00020	600	07		1 300,0		2 922,0	
Дошкольное образование	73 3 01 00020	600	07	01	600,0		600,0	
Дополнительное образование детей	73 3 01 00020	600	07	03	400,0		2 022,0	
Молодежная политика	73 3 01 00020	600	07	07	300,0		300,0	
Культура, кинематография	73 3 01 00020	600	08		900,0		871,6	
Культура	73 3 01 00020	600	08	01	900,0		871,6	
Приспособление жилых помещений и общего домового имущества в многоквартирных домах с учетом потребностей инвалидов, в том числе проведение обследований, разработка проектной документации, выполнение инженерных изысканий, проверка достоверности определения сметной стоимости, восстановительные работы	73 3 01 20090				3 000,0		3 000,0	
Социальное обеспечение и иные выплаты населению	73 3 01 20090	300			3 000,0		3 000,0	
Социальная политика	73 3 01 20090	300	10		3 000,0		3 000,0	
Социальное обеспечение населения	73 3 01 20090	300	10	03	3 000,0		3 000,0	

Подпрограмма "Социальная поддержка отдельных категорий граждан жилого района Росляково"	73 4 00 00000				4 451,7	4 451,7	4 451,7	4 451,7
Реализация прав на меры социальной поддержки отдельных категорий граждан в связи с упразднением поселка городского типа Росляково	73 4 01 00000				4 451,7	4 451,7	4 451,7	4 451,7
Субвенция бюджету муниципального образования город Мурманск на осуществление органами местного самоуправления муниципального образования город Мурманск государственных полномочий по предоставлению ежемесячной денежной выплаты на оплату жилого помещения и (или) коммунальных услуг специалистам муниципальных учреждений (организаций), указанным в пункте 1 статьи 1, и лицам, указанным в статье 2 Закона Мурманской области "О сохранении права на меры социальной поддержки отдельных категорий граждан в связи с упразднением поселка городского типа Росляково"	73 4 01 75120				4 451,7	4 451,7	4 451,7	4 451,7
Социальное обеспечение и иные выплаты населению	73 4 01 75120	300			4 451,7	4 451,7	4 451,7	4 451,7
Социальная политика	73 4 01 75120	300	10		4 451,7	4 451,7	4 451,7	4 451,7
Социальное обеспечение населения	73 4 01 75120	300	10	03	4 451,7	4 451,7	4 451,7	4 451,7
Аналитическая ведомственная целевая программа "Обеспечение деятельности комитета по социальной поддержке, взаимодействию с общественными организациями и делам молодежи администрации города Мурманска"	73 5 00 00000				30 963,1	6 114,6	30 963,1	6 114,6
Эффективное управление в сфере предоставления населению города дополнительных мер социальной поддержки и оказания социальной помощи, в области взаимодействия с социально ориентированными некоммерческими организациями и общественными объединениями, в области муниципальной молодежной политики	73 5 01 00000				30 963,1	6 114,6	30 963,1	6 114,6
Оплата труда работников органов местного самоуправления	73 5 01 06010				24 584,0		24 584,0	
Расходы на выплаты персоналу в целях обеспечения выполнения функций государственными (муниципальными) органами, казенными учреждениями, органами управления государственными внебюджетными фондами	73 5 01 06010	100			24 584,0		24 584,0	
Общегосударственные вопросы	73 5 01 06010	100	01		24 584,0		24 584,0	
Функционирование Правительства Российской Федерации, высших исполнительных органов государственной власти субъектов Российской Федерации, местных администраций	73 5 01 06010	100	01	04	24 584,0		24 584,0	
Обеспечение функций работников органов местного самоуправления	73 5 01 06030				264,5		264,5	
Расходы на выплаты персоналу в целях обеспечения выполнения функций государственными (муниципальными) органами, казенными учреждениями, органами управления государственными внебюджетными фондами	73 5 01 06030	100			263,5		263,5	
Общегосударственные вопросы	73 5 01 06030	100	01		263,5		263,5	
Функционирование Правительства Российской Федерации, высших исполнительных органов государственной власти субъектов Российской Федерации, местных администраций	73 5 01 06030	100	01	04	263,5		263,5	
Иные бюджетные ассигнования	73 5 01 06030	800			1,0		1,0	
Общегосударственные вопросы	73 5 01 06030	800	01		1,0		1,0	
Функционирование Правительства Российской Федерации, высших исполнительных органов государственной власти субъектов Российской Федерации, местных администраций	73 5 01 06030	800	01	04	1,0		1,0	
Субвенция местным бюджетам на осуществление органами местного самоуправления государственных полномочий по предоставлению и организации выплаты вознаграждения опекунам совершеннолетних недееспособных граждан	73 5 01 75330				159,5	159,5	159,5	159,5
Расходы на выплаты персоналу в целях обеспечения выполнения функций государственными (муниципальными) органами, казенными учреждениями, органами управления государственными внебюджетными фондами	73 5 01 75330	100			159,5	159,5	159,5	159,5
Социальная политика	73 5 01 75330	100	10		159,5	159,5	159,5	159,5
Охрана семьи и детства	73 5 01 75330	100	10	04	159,5	159,5	159,5	159,5
Субвенция на реализацию Закона Мурманской области "О наделении органов местного самоуправления муниципальных образований со статусом городского округа и муниципального района отдельными государственными полномочиями по опеке и попечительству в отношении совершеннолетних граждан"	73 5 01 75530				5 064,3	5 064,3	5 064,3	5 064,3
Расходы на выплаты персоналу в целях обеспечения выполнения функций государственными (муниципальными) органами, казенными учреждениями, органами управления государственными внебюджетными фондами	73 5 01 75530	100			4 429,3	4 429,3	4 429,3	4 429,3
Социальная политика	73 5 01 75530	100	10		4 429,3	4 429,3	4 429,3	4 429,3
Охрана семьи и детства	73 5 01 75530	100	10	04	4 429,3	4 429,3	4 429,3	4 429,3
Закупка товаров, работ и услуг для обеспечения государственных (муниципальных) нужд	73 5 01 75530	200			635,0	635,0	635,0	635,0
Социальная политика	73 5 01 75530	200	10		635,0	635,0	635,0	635,0
Охрана семьи и детства	73 5 01 75530	200	10	04	635,0	635,0	635,0	635,0
Субвенция на осуществление государственных полномочий по предоставлению единовременной денежной выплаты многодетным семьям на улучшение жилищных условий	73 5 01 75620				890,8	890,8	890,8	890,8
Расходы на выплаты персоналу в целях обеспечения выполнения функций государственными (муниципальными) органами, казенными учреждениями, органами управления государственными внебюджетными фондами	73 5 01 75620	100			771,1	771,1	771,1	771,1
Социальная политика	73 5 01 75620	100	10		771,1	771,1	771,1	771,1
Социальное обеспечение населения	73 5 01 75620	100	10	03	771,1	771,1	771,1	771,1
Закупка товаров, работ и услуг для обеспечения государственных (муниципальных) нужд	73 5 01 75620	200			119,7	119,7	119,7	119,7
Социальная политика	73 5 01 75620	200	10		119,7	119,7	119,7	119,7
Социальное обеспечение населения	73 5 01 75620	200	10	03	119,7	119,7	119,7	119,7
Муниципальная программа "Развитие культуры"	**74 0 00 00000**				**1 003 710,5**	**1 776,4**	**1 092 381,7**	**36 551,9**
Подпрограмма "Развитие и модернизация муниципальных учреждений в сфере культуры и искусства"	74 1 00 00000				11 479,8		39 495,6	34 775,5
Создание благоприятных условий для развития учреждений сферы культуры и искусства	74 1 01 00000				11 479,8		3 644,6	
Обеспечение деятельности (оказание услуг) подведомственных учреждений, в том числе на предоставление муниципальным бюджетным и автономным учреждениям субсидий	74 1 01 00020				4 250,0		3 644,6	
Предоставление субсидий бюджетным, автономным учреждениям и иным некоммерческим организациям	74 1 01 00020	600			4 250,0		3 644,6	
Образование	74 1 01 00020	600	07				1 295,0	
Дополнительное образование детей	74 1 01 00020	600	07	03			1 295,0	
Культура, кинематография	74 1 01 00020	600	08		4 250,0		2 349,6	
Культура	74 1 01 00020	600	08	01	4 250,0		2 349,6	
Капитальный ремонт объектов культуры	74 1 01 20930				7 229,8			
Закупка товаров, работ и услуг для обеспечения государственных (муниципальных) нужд	74 1 01 20930	200			7 229,8			
Образование	74 1 01 20930	200	07		7 229,8			
Дополнительное образование детей	74 1 01 20930	200	07	03	7 229,8			
Региональный проект "Культурная среда"	74 1 A1 00000						35 851,0	34 775,5
Создание центров культурного развития в городах с числом жителей до 300 тысяч человек	74 1 A1 52330						35 851,0	34 775,5
Капитальные вложения в объекты государственной (муниципальной) собственности	74 1 A1 52330	400					35 851,0	34 775,5
Образование	74 1 A1 52330	400	07				35 851,1	34 775,5
Дополнительное образование детей	74 1 A1 52330	400	07	03			35 851,1	34 775,5
Подпрограмма "Строительство, благоустройство, ремонт и содержание общественных территорий города Мурманска"	74 2 00 00000				243 229,5		237 944,2	
Создание благоприятных условий для массового отдыха жителей города	74 2 01 00000				243 229,5		237 944,2	
Обеспечение деятельности (оказание услуг) подведомственных учреждений, в том числе на предоставление муниципальным бюджетным и автономным учреждениям субсидий	74 2 01 00020				243 229,5		237 944,2	
Предоставление субсидий бюджетным, автономным учреждениям и иным некоммерческим организациям	74 2 01 00020	600			243 229,5		237 944,2	
Культура, кинематография	74 2 01 00020	600	08		243 229,5		237 944,2	
Культура	74 2 01 00020	600	08	01	243 229,5		237 944,2	
Подпрограмма "Поддержка традиций и народного творчества, развитие творческого потенциала жителей города"	74 3 00 00000				31 801,4		55 962,4	
Сохранение и развитие культурных традиций, народного творчества и развитие творческого потенциала населения	74 3 01 00000				31 801,4		55 962,4	
Обеспечение деятельности (оказание услуг) подведомственных учреждений, в том числе на предоставление муниципальным бюджетным и автономным учреждениям субсидий	74 3 01 00020				10 011,0		21 772,0	
Предоставление субсидий бюджетным, автономным учреждениям и иным некоммерческим организациям	74 3 01 00020	600			10 011,0		21 772,0	
Культура, кинематография	74 3 01 00020	600	08		10 011,0		21 772,0	
Культура	74 3 01 00020	600	08	01	10 011,0		21 772,0	
Премии Главы муниципального образования город Мурманск	74 3 01 20010				287,4		287,4	
Социальное обеспечение и иные выплаты населению	74 3 01 20010	300			287,4		287,4	
Культура, кинематография	74 3 01 20010	300	08		287,4		287,4	
Культура	74 3 01 20010	300	08	01	287,4		287,4	
Обеспечение доступности информации о событиях культурной, общественно-политической жизни города	74 3 01 20990				13 503,0		13 503,0	
Закупка товаров, работ и услуг для обеспечения государственных (муниципальных) нужд	74 3 01 20990	200			13 503,0		13 503,0	
Культура, кинематография	74 3 01 20990	200	08		13 503,0		13 503,0	
Культура	74 3 01 20990	200	08	01	13 503,0		13 503,0	
Субсидия некоммерческим организациям на организацию и проведение мероприятий в сфере культуры	74 3 01 60090				8 000,0		20 400,0	
Предоставление субсидий бюджетным, автономным учреждениям и иным некоммерческим организациям	74 3 01 60090	600			8 000,0		20 400,0	
Культура, кинематография	74 3 01 60090	600	08		8 000,0		20 400,0	
Культура	74 3 01 60090	600	08	01	8 000,0		20 400,0	
Подпрограмма "Эффективное оказание муниципальных услуг и выполнение работ в сфере культуры и искусства"	74 4 00 00000				707 887,8	1 776,4	749 667,5	1 776,4
Обеспечение предоставления муниципальных услуг (выполнения работ) в сфере культуры и искусства	74 4 01 00000				707 887,8	1 776,4	749 667,5	1 776,4
Обеспечение деятельности (оказание услуг) подведомственных учреждений, в том числе на предоставление муниципальным бюджетным и автономным учреждениям субсидий	74 4 01 00020				706 111,4		747 891,1	

Предоставление субсидий бюджетным, автономным учреждениям и иным некоммерческим организациям	74 4 01 00020	600			706 111,4		747 891,1	
Образование	74 4 01 00020	600	07		359 633,8		376 230,2	
Дополнительное образование детей	74 4 01 00020	600	07	03	359 633,8		376 230,2	
Культура, кинематография	74 4 01 00020	600	08		346 477,6		371 660,9	
Культура	74 4 01 00020	600	08	01	324 710,1		349 121,3	
Другие вопросы в области культуры, кинематографии	74 4 01 00020	600	08	04	21 767,5		22 539,6	
Иные межбюджетные трансферты бюджету муниципального образования город Мурманск на реализацию пункта 2 статьи 1 Закона Мурманской области "О сохранении права на меры социальной поддержки отдельных категорий граждан в связи с упразднением поселка городского типа Росляково"	74 4 01 77050				1 776,4	1 776,4	1 776,4	1 776,4
Предоставление субсидий бюджетным, автономным учреждениям и иным некоммерческим организациям	74 4 01 77050	600			1 776,4	1 776,4	1 776,4	1 776,4
Образование	74 4 01 77050	600	07		929,3	929,3	929,3	929,3
Дополнительное образование детей	74 4 01 77050	600	07	03	929,3	929,3	929,3	929,3
Культура, кинематография	74 4 01 77050	600	08		847,1	847,1	847,1	847,1
Культура	74 4 01 77050	600	08	01	847,1	847,1	847,1	847,1
Аналитическая ведомственная целевая программа "Обеспечение деятельности комитета по культуре администрации города Мурманска"	74 5 00 00000				9 312,0		9 312,0	
Эффективное выполнение муниципальных функций в сфере развития культуры и искусства	74 5 01 00000				9 312,0		9 312,0	
Оплата труда работников органов местного самоуправления	74 5 01 06010				9 235,0		9 235,0	
Расходы на выплаты персоналу в целях обеспечения выполнения функций государственными (муниципальными) органами, казенными учреждениями, органами управления государственными внебюджетными фондами	74 5 01 06010	100			9 235,0		9 235,0	
Общегосударственные вопросы	74 5 01 06010	100	01		9 235,0		9 235,0	
Функционирование Правительства Российской Федерации, высших исполнительных органов государственной власти субъектов Российской Федерации, местных администраций	74 5 01 06010	100	01	04	9 235,0		9 235,0	
Обеспечение функций работников органов местного самоуправления	74 5 01 06030				77,0		77,0	
Расходы на выплаты персоналу в целях обеспечения выполнения функций государственными (муниципальными) органами, казенными учреждениями, органами управления государственными внебюджетными фондами	74 5 01 06030	100			76,0		76,0	
Общегосударственные вопросы	74 5 01 06030	100	01		76,0		76,0	
Функционирование Правительства Российской Федерации, высших исполнительных органов государственной власти субъектов Российской Федерации, местных администраций	74 5 01 06030	100	01	04	76,0		76,0	
Иные бюджетные ассигнования	74 5 01 06030	800			1,0		1,0	
Общегосударственные вопросы	74 5 01 06030	800	01		1,0		1,0	
Функционирование Правительства Российской Федерации, высших исполнительных органов государственной власти субъектов Российской Федерации, местных администраций	74 5 01 06030	800	01	04	1,0		1,0	
Муниципальная программа "Развитие физической культуры и спорта"	**75 0 00 00000**				**428 788,9**		**433 860,3**	
Подпрограмма "Развитие материально-технической базы спорта города Мурманска"	75 1 00 00000				5 560,2		4 500,0	
Развитие инфраструктуры в сфере физической культуры и спорта	75 1 01 00000				5 560,2		4 500,0	
Строительство (реконструкция) спортивных объектов	75 1 01 40090				5 560,2		4 500,0	
Капитальные вложения в объекты государственной (муниципальной) собственности	75 1 01 40090	400			5 560,2		4 500,0	
Физическая культура и спорт	75 1 01 40090	400	11		5 560,2		4 500,0	
Физическая культура	75 1 01 40090	400	11	01	5 560,2		4 500,0	
Подпрограмма "Развитие физической культуры и спорта в городе Мурманске"	75 2 00 00000				411 793,7		417 925,3	
Обеспечение предоставления услуг, выполнения работ физкультурно-спортивными организациями города Мурманска	75 2 01 00000				330 378,4		335 449,8	
Обеспечение деятельности (оказание услуг) подведомственных учреждений, в том числе на предоставление муниципальным бюджетным и автономным учреждениям субсидий	75 2 01 00020				330 378,4		335 449,8	
Предоставление субсидий бюджетным, автономным учреждениям и иным некоммерческим организациям	75 2 01 00020	600			330 378,4		335 449,8	
Физическая культура и спорт	75 2 01 00020	600	11		330 378,4		335 449,8	
Физическая культура	75 2 01 00020	600	11	01	330 378,4		335 449,8	
Развитие системы массового спорта в городе Мурманске	75 2 02 00000				81 415,3		82 475,5	
Обеспечение деятельности (оказание услуг) подведомственных учреждений, в том числе на предоставление муниципальным бюджетным и автономным учреждениям субсидий	75 2 02 00020				6 190,2		6 190,2	
Предоставление субсидий бюджетным, автономным учреждениям и иным некоммерческим организациям	75 2 02 00020	600			6 190,2		6 190,2	
Физическая культура и спорт	75 2 02 00020	600	11		6 190,2		6 190,2	
Массовый спорт	75 2 02 00020	600	11	02	6 190,2		6 190,2	
Премии Главы муниципального образования город Мурманск	75 2 02 20010				172,4		172,4	
Социальное обеспечение и иные выплаты населению	75 2 02 20010	300			172,4		172,4	
Физическая культура и спорт	75 2 02 20010	300	11		172,4		172,4	
Массовый спорт	75 2 02 20010	300	11	02	172,4		172,4	
Мероприятия в сфере физической культуры и спорта	75 2 02 20310				3 486,2		4 546,4	
Закупка товаров, работ и услуг для обеспечения государственных (муниципальных) нужд	75 2 02 20310	200			2 671,2		3 731,4	
Физическая культура и спорт	75 2 02 20310	200	11		2 671,2		3 731,4	
Массовый спорт	75 2 02 20310	200	11	02	2 671,2		3 731,4	
Социальное обеспечение и иные выплаты населению	75 2 02 20310	300			815,0		815,0	
Физическая культура и спорт	75 2 02 20310	300	11		815,0		815,0	
Массовый спорт	75 2 02 20310	300	11	02	815,0		815,0	
Предоставление субсидий некоммерческим организациям в сфере физической культуры и спорта	75 2 02 60120				12 847,0		12 847,0	
Предоставление субсидий бюджетным, автономным учреждениям и иным некоммерческим организациям	75 2 02 60120	600			12 847,0		12 847,0	
Физическая культура и спорт	75 2 02 60120	600	11		12 847,0		12 847,0	
Массовый спорт	75 2 02 60120	600	11	02	12 847,0		12 847,0	
'Субсидия на возмещение затрат по эксплуатации объекта спорта в рамках концессионного соглашения	75 2 02 60140				58 719,5		58 719,5	
Иные бюджетные ассигнования	75 2 02 60140	800			58 719,5		58 719,5	
Физическая культура и спорт	75 2 02 60140	800	11		58 719,5		58 719,5	
Массовый спорт	75 2 02 60140	800	11	02	58 719,5		58 719,5	
Аналитическая ведомственная целевая программа "Обеспечение деятельности комитета по физической культуре и спорту администрации города Мурманска"	75 3 00 00000				11 435,0		11 435,0	
Эффективное выполнение муниципальных функций в сфере развития физической культуры и спорта	75 3 01 00000				11 435,0		11 435,0	
Оплата труда работников органов местного самоуправления	75 3 01 06010				11 333,0		11 333,0	
Расходы на выплаты персоналу в целях обеспечения выполнения функций государственными (муниципальными) органами, казенными учреждениями, органами управления государственными внебюджетными фондами	75 3 01 06010	100			11 333,0		11 333,0	
Общегосударственные вопросы	75 3 01 06010	100	01		11 333,0		11 333,0	
Функционирование Правительства Российской Федерации, высших исполнительных органов государственной власти субъектов Российской Федерации, местных администраций	75 3 01 06010	100	01	04	11 333,0		11 333,0	
Обеспечение функций работников органов местного самоуправления	75 3 01 06030				102,0		102,0	
Расходы на выплаты персоналу в целях обеспечения выполнения функций государственными (муниципальными) органами, казенными учреждениями, органами управления государственными внебюджетными фондами	75 3 01 06030	100			101,0		101,0	
Общегосударственные вопросы	75 3 01 06030	100	01		101,0		101,0	
Функционирование Правительства Российской Федерации, высших исполнительных органов государственной власти субъектов Российской Федерации, местных администраций	75 3 01 06030	100	01	04	101,0		101,0	
Иные бюджетные ассигнования	75 3 01 06030	800			1,0		1,0	
Общегосударственные вопросы	75 3 01 06030	800	01		1,0		1,0	
Функционирование Правительства Российской Федерации, высших исполнительных органов государственной власти субъектов Российской Федерации, местных администраций	75 3 01 06030	800	01	04	1,0		1,0	
Муниципальная программа "Развитие конкурентоспособной экономики"	**76 0 00 00000**				**33 988,1**	**495,4**	**33 988,1**	**495,4**
Подпрограмма "Повышение инвестиционной и туристской привлекательности города Мурманска"	76 1 00 00000				1 914,7		1 914,7	
Развитие инвестиционной и туристической деятельности на территории города Мурманска	76 1 01 00000				1 914,7		1 914,7	
Мероприятия по повышению инвестиционной привлекательности и развитию туристической деятельности города Мурманска	76 1 01 20390				512,0		512,0	
Закупка товаров, работ и услуг для обеспечения государственных (муниципальных) нужд	76 1 01 20390	200			512,0		512,0	
Национальная экономика	76 1 01 20390	200	04		512,0		512,0	
Другие вопросы в области национальной экономики	76 1 01 20390	200	04	12	512,0		512,0	
Оплата членских взносов муниципального образования город Мурманск за участие в организациях межмуниципального сотрудничества	76 1 01 20400				1 072,0		1 072,0	
Иные бюджетные ассигнования	76 1 01 20400	800			1 072,0		1 072,0	
Национальная экономика	76 1 01 20400	800	04		1 072,0		1 072,0	
Другие вопросы в области национальной экономики	76 1 01 20400	800	04	12	1 072,0		1 072,0	
Проведение презентационных мероприятий в городе Мурманске, регионах Российской Федерации и за рубежом	76 1 01 20450				330,7		330,7	
Расходы на выплаты персоналу в целях обеспечения выполнения функций государственными (муниципальными) органами, казенными учреждениями, органами управления государственными внебюджетными фондами	76 1 01 20450	100			60,9		60,9	
Национальная экономика	76 1 01 20450	100	04		60,9		60,9	
Другие вопросы в области национальной экономики	76 1 01 20450	100	04	12	60,9		60,9	
Закупка товаров, работ и услуг для обеспечения государственных (муниципальных) нужд	76 1 01 20450	200			269,8		269,8	
Национальная экономика	76 1 01 20450	200	04		269,8		269,8	

Другие вопросы в области национальной экономики	76 1 01 20450	200	04	12	269,8		269,8	
Подпрограмма "Развитие и поддержка малого и среднего предпринимательства в городе Мурманске"	76 2 00 00000				4 275,0		4 275,0	
Развитие малого и среднего предпринимательства в городе Мурманске	76 2 01 00000				4 275,0		4 275,0	
Оказание информационно-консультационной и финансовой поддержки субъектов малого и среднего предпринимательства	76 2 01 20380				4 275,0		4 275,0	
Закупка товаров, работ и услуг для обеспечения государственных (муниципальных) нужд	76 2 01 20380	200			1 775,0		1 775,0	
Национальная экономика	76 2 01 20380	200	04		1 775,0		1 775,0	
Другие вопросы в области национальной экономики	76 2 01 20380	200	04	12	1 775,0		1 775,0	
Иные бюджетные ассигнования	76 2 01 20380	800			2 500,0		2 500,0	
Национальная экономика	76 2 01 20380	800	04		2 500,0		2 500,0	
Другие вопросы в области национальной экономики	76 2 01 20380	800	04	12	2 500,0		2 500,0	
Аналитическая ведомственная целевая программа "Обеспечение деятельности комитета по экономическому развитию администрации города Мурманска"	76 3 00 00000				27 798,4	495,4	27 798,4	495,4
Эффективное выполнение муниципальных функций в сфере создания условий для комплексного социально-экономического развития города Мурманска	76 3 01 00000				27 798,4	495,4	27 798,4	495,4
Оплата труда работников органов местного самоуправления	76 3 01 06010				27 001,0		27 001,0	
Расходы на выплаты персоналу в целях обеспечения выполнения функций государственными (муниципальными) органами, казенными учреждениями, органами управления государственными внебюджетными фондами	76 3 01 06010	100			27 001,0		27 001,0	
Общегосударственные вопросы	76 3 01 06010	100	01		27 001,0		27 001,0	
Функционирование Правительства Российской Федерации, высших исполнительных органов государственной власти субъектов Российской Федерации, местных администраций	76 3 01 06010	100	01	04	27 001,0		27 001,0	
Обеспечение функций работников органов местного самоуправления	76 3 01 06030				302,0		302,0	
Расходы на выплаты персоналу в целях обеспечения выполнения функций государственными (муниципальными) органами, казенными учреждениями, органами управления государственными внебюджетными фондами	76 3 01 06030	100			301,0		301,0	
Общегосударственные вопросы	76 3 01 06030	100	01		301,0		301,0	
Функционирование Правительства Российской Федерации, высших исполнительных органов государственной власти субъектов Российской Федерации, местных администраций	76 3 01 06030	100	01	04	301,0		301,0	
Иные бюджетные ассигнования	76 3 01 06030	800			1,0		1,0	
Общегосударственные вопросы	76 3 01 06030	800	01		1,0		1,0	
Функционирование Правительства Российской Федерации, высших исполнительных органов государственной власти субъектов Российской Федерации, местных администраций	76 3 01 06030	800	01	04	1,0		1,0	
Субвенция на осуществление органами местного самоуправления муниципальных образований Мурманской области со статусом городского округа и муниципального района отдельных государственных полномочий по сбору сведений для формирования и ведения торгового реестра	76 3 01 75510				495,4	495,4	495,4	495,4
Расходы на выплаты персоналу в целях обеспечения выполнения функций государственными (муниципальными) органами, казенными учреждениями, органами управления государственными внебюджетными фондами	76 3 01 75510	100			268,9	268,9	268,9	268,9
Национальная экономика	76 3 01 75510	100	04		268,9	268,9	268,9	268,9
Другие вопросы в области национальной экономики	76 3 01 75510	100	04	12	268,9	268,9	268,9	268,9
Закупка товаров, работ и услуг для обеспечения государственных (муниципальных) нужд	76 3 01 75510	200			226,5	226,5	226,5	226,5
Национальная экономика	76 3 01 75510	200	04		226,5	226,5	226,5	226,5
Другие вопросы в области национальной экономики	76 3 01 75510	200	04	12	226,5	226,5	226,5	226,5
Муниципальная программа "Развитие транспортной системы"	**77 0 00 00000**				**2 629 374,8**	**964 914,0**	**2 657 669,6**	**978 887,5**
Подпрограмма "Развитие транспортной инфраструктуры"	77 1 00 00000				1 133 183,8	791 591,9	1 161 129,2	805 564,6
Капитальный ремонт автомобильных дорог общего пользования местного значения	77 1 02 00000				150 200,0	75 100,0	150 200,0	75 100,0
Субсидия бюджету муниципального образования город Мурманск на осуществление городом Мурманском функций административного центра области	77 1 02 70580				75 100,0	75 100,0	75 100,0	75 100,0
Предоставление субсидий бюджетным, автономным учреждениям и иным некоммерческим организациям	77 1 02 70580	600			75 100,0	75 100,0	75 100,0	75 100,0
Национальная экономика	77 1 02 70580	600	04		75 100,0	75 100,0	75 100,0	75 100,0
Дорожное хозяйство (дорожные фонды)	77 1 02 70580	600	04	09	75 100,0	75 100,0	75 100,0	75 100,0
Софинансирование за счет средств местного бюджета к субсидии из областного бюджета бюджету муниципального образования город Мурманск на осуществление городом Мурманском функций административного центра области	77 1 02 S0580				75 100,0		75 100,0	
Предоставление субсидий бюджетным, автономным учреждениям и иным некоммерческим организациям	77 1 02 S0580	600			75 100,0		75 100,0	
Национальная экономика	77 1 02 S0580	600	04		75 100,0		75 100,0	
Дорожное хозяйство (дорожные фонды)	77 1 02 S0580	600	04	09	75 100,0		75 100,0	
Ремонт автомобильных дорог общего пользования местного значения	77 1 03 00000				412 983,8	206 491,9	440 929,2	220 464,6
Субсидия бюджету муниципального образования город Мурманск на осуществление городом Мурманском функций административного центра области	77 1 03 70580				206 491,9	206 491,9	220 464,6	220 464,6
Предоставление субсидий бюджетным, автономным учреждениям и иным некоммерческим организациям	77 1 03 70580	600			206 491,9	206 491,9	220 464,6	220 464,6
Национальная экономика	77 1 03 70580	600	04		206 491,9	206 491,9	220 464,6	220 464,6
Дорожное хозяйство (дорожные фонды)	77 1 03 70580	600	04	09	206 491,9	206 491,9	220 464,6	220 464,6
Софинансирование за счет средств местного бюджета к субсидии из областного бюджета бюджету муниципального образования город Мурманск на осуществление городом Мурманском функций административного центра области	77 1 03 S0580				206 491,9		220 464,6	
Предоставление субсидий бюджетным, автономным учреждениям и иным некоммерческим организациям	77 1 03 S0580	600			206 491,9		220 464,6	
Национальная экономика	77 1 03 S0580	600	04		206 491,9		220 464,6	
Дорожное хозяйство (дорожные фонды)	77 1 03 S0580	600	04	09	206 491,9		220 464,6	
Региональный проект "Дорожная сеть"	77 1 R1 00000				570 000,0	510 000,0	570 000,0	510 000,0
Финансовое обеспечение дорожной деятельности в рамках реализации национального проекта "Безопасные и качественные автомобильные дороги"	77 1 R1 53930				570 000,0	570 000,0	570 000,0	570 000,0
Предоставление субсидий бюджетным, автономным учреждениям и иным некоммерческим организациям	77 1 R1 53930	600			570 000,0	570 000,0	570 000,0	570 000,0
Национальная экономика	77 1 R1 53930	600	04		570 000,0	570 000,0	570 000,0	570 000,0
Дорожное хозяйство (дорожные фонды)	77 1 R1 53930	600	04	09	570 000,0	570 000,0	570 000,0	570 000,0
Подпрограмма "Повышение безопасности дорожного движения и снижение дорожно-транспортного травматизма"	77 2 00 00000				5 983,1		5 983,1	
Проведение профилактических мероприятий по снижению детского дорожно-транспортного травматизма	77 2 01 00000				240,0		240,0	
Обеспечение деятельности (оказание услуг) подведомственных учреждений, в том числе на предоставление муниципальным бюджетным и автономным учреждениям субсидий	77 2 01 00020				240,0		240,0	
Предоставление субсидий бюджетным, автономным учреждениям и иным некоммерческим организациям	77 2 01 00020	600			240,0		240,0	
Образование	77 2 01 00020	600	07		240,0		240,0	
Общее образование	77 2 01 00020	600	07	02	240,0		240,0	
Реализация комплекса инженерно-технических мероприятий, направленных на повышение безопасности дорожного движения	77 2 02 00000				5 743,1		5 743,1	
Обеспечение деятельности (оказание услуг) подведомственных учреждений, в том числе на предоставление муниципальным бюджетным и автономным учреждениям субсидий	77 2 02 00020				5 743,1		5 743,1	
Предоставление субсидий бюджетным, автономным учреждениям и иным некоммерческим организациям	77 2 02 00020	600			5 743,1		5 743,1	
Национальная экономика	77 2 02 00020	600	04		5 743,1		5 743,1	
Дорожное хозяйство (дорожные фонды)	77 2 02 00020	600	04	09	5 743,1		5 743,1	
Подпрограмма "Содержание и ремонт улично-дорожной сети и объектов благоустройства"	77 3 00 00000				1 336 440,7	71 123,5	1 336 789,3	71 123,5
Содержание и ремонт автомобильных дорог, элементов обустройства дорог	77 3 01 00000				931 717,7		949 808,6	
Обеспечение деятельности (оказание услуг) подведомственных учреждений, в том числе на предоставление муниципальным бюджетным и автономным учреждениям субсидий	77 3 01 00020				931 717,7		949 808,6	
Предоставление субсидий бюджетным, автономным учреждениям и иным некоммерческим организациям	77 3 01 00020	600			931 717,7		949 808,6	
Национальная экономика	77 3 01 00020	600	04		931 717,7		949 808,6	
Дорожное хозяйство (дорожные фонды)	77 3 01 00020	600	04	09	931 717,7		949 808,6	
Содержание и ремонт объектов благоустройства	77 3 02 00000				323 176,0	30 350,0	305 433,7	30 350,0
Обеспечение деятельности (оказание услуг) подведомственных учреждений, в том числе на предоставление муниципальным бюджетным и автономным учреждениям субсидий	77 3 02 00020				242 176,0		244 433,7	
Предоставление субсидий бюджетным, автономным учреждениям и иным некоммерческим организациям	77 3 02 00020	600			242 176,0		244 433,7	
Жилищно-коммунальное хозяйство	77 3 02 00020	600	05		242 176,0		244 433,7	
Благоустройство	77 3 02 00020	600	05	03	242 176,0		244 433,7	
Оказание услуг по перевозке в морг безродных, невостребованных и неопознанных тел умерших	77 3 02 20110				300,0		300,0	
Закупка товаров, работ и услуг для обеспечения государственных (муниципальных) нужд	77 3 02 20110	200			300,0		300,0	
Жилищно-коммунальное хозяйство	77 3 02 20110	200	05		300,0		300,0	
Благоустройство	77 3 02 20110	200	05	03	300,0		300,0	
Строительство очистных сооружений на выпусках ливневой канализации в водные объекты	77 3 02 40160				20 000,0			
Капитальные вложения в объекты государственной (муниципальной) собственности	77 3 02 40160	400			20 000,0			
Жилищно-коммунальное хозяйство	77 3 02 40160	400	05		20 000,0			
Благоустройство	77 3 02 40160	400	05	03	20 000,0			
Субсидия бюджету муниципального образования город Мурманск на осуществление городом Мурманском функций административного центра области	77 3 02 70580				30 350,0	30 350,0	30 350,0	30 350,0
Предоставление субсидий бюджетным, автономным учреждениям и иным некоммерческим организациям	77 3 02 70580	600			30 350,0	30 350,0	30 350,0	30 350,0
Жилищно-коммунальное хозяйство	77 3 02 70580	600	05		30 350,0	30 350,0	30 350,0	30 350,0
Благоустройство	77 3 02 70580	600	05	03	30 350,0	30 350,0	30 350,0	30 350,0

Софинансирование за счет средств местного бюджета к субсидии из областного бюджета бюджету муниципального образования город Мурманск на осуществление городом Мурманском функций административного центра области	77 3 02 S0580				30 350,0		30 350,0	
Предоставление субсидий бюджетным, автономным учреждениям и иным некоммерческим организациям	77 3 02 S0580	600			30 350,0		30 350,0	
Жилищно-коммунальное хозяйство	77 3 02 S0580	600	05		30 350,0		30 350,0	
Благоустройство	77 3 02 S0580	600	05	03	30 350,0		30 350,0	
Капитальный ремонт и ремонт наружного освещения	77 3 03 00000				81 547,0	40 773,5	81 547,0	40 773,5
Субсидия бюджету муниципального образования город Мурманск на осуществление городом Мурманском функций административного центра области	77 3 03 70580				40 773,5	40 773,5	40 773,5	40 773,5
Предоставление субсидий бюджетным, автономным учреждениям и иным некоммерческим организациям	77 3 03 70580	600			40 773,5	40 773,5	40 773,5	40 773,5
Жилищно-коммунальное хозяйство	77 3 03 70580	600	05		40 773,5	40 773,5	40 773,5	40 773,5
Благоустройство	77 3 03 70580	600	05	03	40 773,5	40 773,5	40 773,5	40 773,5
Софинансирование за счет средств местного бюджета к субсидии из областного бюджета бюджету муниципального образования город Мурманск на осуществление городом Мурманском функций административного центра области	77 3 03 S0580				40 773,5		40 773,5	
Предоставление субсидий бюджетным, автономным учреждениям и иным некоммерческим организациям	77 3 03 S0580	600			40 773,5		40 773,5	
Жилищно-коммунальное хозяйство	77 3 03 S0580	600	05		40 773,5		40 773,5	
Благоустройство	77 3 03 S0580	600	05	03	40 773,5		40 773,5	
Подпрограмма "Транспортное обслуживание населения"	77 4 00 00000				103 315,9	102 159,3	103 315,9	102 159,3
Организация транспортного обслуживания населения по муниципальным маршрутам регулярных перевозок	77 4 01 00000				103 315,9	102 159,3	103 315,9	102 159,3
Субсидия на возмещение недополученных доходов транспортным организациям, осуществляющим регулярные перевозки пассажиров и багажа на муниципальных маршрутах по регулируемым тарифам, в связи с предоставлением льготы на проезд, установленной муниципальным нормативным правовым актом	77 4 01 60130				1 156,6		1 156,6	
Иные бюджетные ассигнования	77 4 01 60130	800			1 156,6		1 156,6	
Национальная экономика	77 4 01 60130	800	04		1 156,6		1 156,6	
Транспорт	77 4 01 60130	800	04	08	1 156,6		1 156,6	
Субвенции на реализацию Закона Мурманской области "О предоставлении льготного проезда на городском электрическом и автомобильном транспорте общего пользования обучающимся государственных областных и муниципальных образовательных организаций Мурманской области"	77 4 01 76600				102 159,3	102 159,3	102 159,3	102 159,3
Иные бюджетные ассигнования	77 4 01 76600	800			102 159,3	102 159,3	102 159,3	102 159,3
Социальная политика	77 4 01 76600	800	10		102 159,3	102 159,3	102 159,3	102 159,3
Социальное обеспечение населения	77 4 01 76600	800	10	03	102 159,3	102 159,3	102 159,3	102 159,3
Аналитическая ведомственная целевая программа "Обеспечение деятельности комитета по развитию городского хозяйства администрации города Мурманска"	77 5 00 00000				50 451,3	39,3	50 452,1	40,1
Эффективное выполнение муниципальных функций в сфере развития городского хозяйства	77 5 01 00000				50 451,3	39,3	50 452,1	40,1
Оплата труда работников органов местного самоуправления	77 5 01 06010				49 835,0		49 835,0	
Расходы на выплаты персоналу в целях обеспечения выполнения функций государственными (муниципальными) органами, казенными учреждениями, органами управления государственными внебюджетными фондами	77 5 01 06010	100			49 835,0		49 835,0	
Общегосударственные вопросы	77 5 01 06010	100	01		49 835,0		49 835,0	
Функционирование Правительства Российской Федерации, высших исполнительных органов государственной власти субъектов Российской Федерации, местных администраций	77 5 01 06010	100	01	04	49 835,0		49 835,0	
Обеспечение функций работников органов местного самоуправления	77 5 01 06030				577,0		577,0	
Расходы на выплаты персоналу в целях обеспечения выполнения функций государственными (муниципальными) органами, казенными учреждениями, органами управления государственными внебюджетными фондами	77 5 01 06030	100			576,0		576,0	
Общегосударственные вопросы	77 5 01 06030	100	01		576,0		576,0	
Функционирование Правительства Российской Федерации, высших исполнительных органов государственной власти субъектов Российской Федерации, местных администраций	77 5 01 06030	100	01	04	576,0		576,0	
Иные бюджетные ассигнования	77 5 01 06030	800			1,0		1,0	
Общегосударственные вопросы	77 5 01 06030	800	01		1,0		1,0	
Функционирование Правительства Российской Федерации, высших исполнительных органов государственной власти субъектов Российской Федерации, местных администраций	77 5 01 06030	800	01	04	1,0		1,0	
Субвенция на возмещение расходов по гарантированному перечню услуг по погребению	77 5 01 75230				17,8	17,8	18,6	18,6
Закупка товаров, работ и услуг для обеспечения государственных (муниципальных) нужд	77 5 01 75230	200			17,8	17,8	18,6	18,6
Социальная политика	77 5 01 75230	200	10		17,8	17,8	18,6	18,6
Социальное обеспечение населения	77 5 01 75230	200	10	03	17,8	17,8	18,6	18,6
Субвенция бюджетам муниципальных образований Мурманской области на осуществление деятельности по отлову и содержанию животных без владельцев	77 5 01 75590				21,5	21,5	21,5	21,5
Закупка товаров, работ и услуг для обеспечения государственных (муниципальных) нужд	77 5 01 75590	200			21,5	21,5	21,5	21,5
Национальная экономика	77 5 01 75590	200	04		21,5	21,5	21,5	21,5
Сельское хозяйство и рыболовство	77 5 01 75590	200	04	05	21,5	21,5	21,5	21,5
Муниципальная программа "Управление имуществом и жилищная политика"	**78 0 00 00000**				**714 037,4**	**116 755,7**	**684 923,5**	**116 679,6**
Подпрограмма "Переселение граждан из многоквартирных домов, признанных аварийными до 01.01.2017"	78 1 00 00000				90 864,0		20 000,0	
Комплекс мероприятий, направленных на улучшение жилищных условий граждан, проживающих в аварийном жилищном фонде	78 1 01 00000				200,0			
Мероприятия по ограничению доступа в расселенные аварийные многоквартирные дома	78 1 01 20670				200,0			
Закупка товаров, работ и услуг для обеспечения государственных (муниципальных) нужд	78 1 01 20670	200			200,0			
Жилищно-коммунальное хозяйство	78 1 01 20670	200	05		200,0			
Жилищное хозяйство	78 1 01 20670	200	05	01	200,0			
Региональный проект "Обеспечение устойчивого сокращения непригодного для проживания жилищного фонда"	78 1 F3 00000				90 664,0		20 000,0	
Обеспечение мероприятий по переселению граждан из аварийного жилищного фонда за счет средств местного бюджета	78 1 F3 6748S				90 664,0		20 000,0	
Капитальные вложения в объекты государственной (муниципальной) собственности	78 1 F3 6748S	400			90 664,0		20 000,0	
Жилищно-коммунальное хозяйство	78 1 F3 6748S	400	05		90 664,0		20 000,0	
Жилищное хозяйство	78 1 F3 6748S	400	05	01	90 664,0		20 000,0	
Подпрограмма "Обеспечение благоустроенным жильем жителей города Мурманска, проживающих в многоквартирных домах пониженной капитальности, имеющих не все виды благоустройства"	78 2 00 00000				220 135,0		260 585,0	
Комплекс мероприятий, направленных на улучшение жилищных условий граждан, проживающих в многоквартирных домах пониженной капитальности	78 2 01 00000				220 135,0		260 585,0	
Организация и проведение работ по подготовке документов, содержащих необходимые для осуществления кадастрового учета сведения о земельных участках многоквартирных домов	78 2 01 20580				585,0		585,0	
Закупка товаров, работ и услуг для обеспечения государственных (муниципальных) нужд	78 2 01 20580	200			585,0		585,0	
Жилищно-коммунальное хозяйство	78 2 01 20580	200	05		585,0		585,0	
Жилищное хозяйство	78 2 01 20580	200	05	01	585,0		585,0	
Мероприятия по ограничению доступа в расселенные аварийные многоквартирные дома	78 2 01 20670				200,0			
Закупка товаров, работ и услуг для обеспечения государственных (муниципальных) нужд	78 2 01 20670	200			200,0			
Жилищно-коммунальное хозяйство	78 2 01 20670	200	05		200,0			
Жилищное хозяйство	78 2 01 20670	200	05	01	200,0			
Строительство и приобретение жилья для граждан, проживающих в многоквартирных домах пониженной капитальности, имеющих не все виды благоустройства	78 2 01 40050				219 350,0		260 000,0	
Капитальные вложения в объекты государственной (муниципальной) собственности	78 2 01 40050	400			219 350,0		260 000,0	
Жилищно-коммунальное хозяйство	78 2 01 40050	400	05		219 350,0		260 000,0	
Жилищное хозяйство	78 2 01 40050	400	05	01	219 350,0		260 000,0	
Подпрограмма "Обеспечение жильем молодых и многодетных семей города Мурманска"	78 3 00 00000				163 646,4	116 755,7	162 162,7	116 679,6
Предоставление социальной поддержки для улучшения жилищных условий молодым и многодетным семьям	78 3 01 00000				163 646,4	116 755,7	162 162,7	116 679,6
Предоставление молодым и многодетным семьям - участникам подпрограммы социальных выплат на приобретение (строительство) жилья, дополнительных социальных выплат в связи с рождением (усыновлением) ребенка	78 3 01 20050				46 793,3		45 385,7	
Социальное обеспечение и иные выплаты населению	78 3 01 20050	300			46 793,3		45 385,7	
Социальная политика	78 3 01 20050	300	10		46 793,3		45 385,7	
Социальное обеспечение населения	78 3 01 20050	300	10	03	46 793,3		45 385,7	
Мероприятия по информационной поддержке обеспечения жильем молодых и многодетных семей, а также организация проведения мероприятий по выдаче свидетельств молодым и многодетным семьям	78 3 01 20060				97,4		97,4	
Закупка товаров, работ и услуг для обеспечения государственных (муниципальных) нужд	78 3 01 20060	200			97,4		97,4	
Социальная политика	78 3 01 20060	200	10		97,4		97,4	
Социальное обеспечение населения	78 3 01 20060	200	10	03	97,4		97,4	
Субвенция на осуществление государственных полномочий по предоставлению единовременной денежной выплаты многодетным семьям на улучшение жилищных условий	78 3 01 75620				89 080,0	89 080,0	89 080,0	89 080,0
Социальное обеспечение и иные выплаты населению	78 3 01 75620	300			89 080,0	89 080,0	89 080,0	89 080,0
Социальная политика	78 3 01 75620	300	10		89 080,0	89 080,0	89 080,0	89 080,0
Социальное обеспечение населения	78 3 01 75620	300	10	03	89 080,0	89 080,0	89 080,0	89 080,0
Реализация мероприятий по обеспечению жильем молодых семей	78 3 01 L4970				27 675,7	27 675,7	27 599,6	27 599,6
Социальное обеспечение и иные выплаты населению	78 3 01 L4970	300			27 675,7	27 675,7	27 599,6	27 599,6
Социальная политика	78 3 01 L4970	300	10		27 675,7	27 675,7	27 599,6	27 599,6
Социальное обеспечение населения	78 3 01 L4970	300	10	03	27 675,7	27 675,7	27 599,6	27 599,6

Подпрограмма "Улучшение жилищных условий малоимущих граждан, состоящих на учете в качестве нуждающихся в жилых помещениях, предоставляемых по договорам социального найма"	78 5 00 00000				10 000,0	10 000,0
Обеспечение населения благоустроенными жилыми помещениями	78 5 01 00000				10 000,0	10 000,0
Приобретение жилых помещений для предоставления малоимущим гражданам, состоящим на учете в качестве нуждающихся в жилых помещениях, предоставляемых по договорам социального найма	78 5 01 40060				10 000,0	10 000,0
Капитальные вложения в объекты государственной (муниципальной) собственности	78 5 01 40060	400			10 000,0	10 000,0
Жилищно-коммунальное хозяйство	78 5 01 40060	400	05		10 000,0	10 000,0
Жилищное хозяйство	78 5 01 40060	400	05	01	10 000,0	10 000,0
Подпрограмма "Создание условий для эффективного использования муниципального имущества города Мурманска"	78 6 00 00000				133 465,5	136 249,3
Создание условий для вовлечения в хозяйственный оборот объектов муниципального имущества	78 6 01 00000				82 359,8	85 143,6
Обеспечение деятельности казенных учреждений	78 6 01 00030				74 130,7	76 914,5
Расходы на выплаты персоналу в целях обеспечения выполнения функций государственными (муниципальными) органами, казенными учреждениями, органами управления государственными внебюджетными фондами	78 6 01 00030	100			70 647,7	73 432,3
Национальная экономика	78 6 01 00030	100	04		70 647,7	73 432,3
Другие вопросы в области национальной экономики	78 6 01 00030	100	04	12	70 647,7	73 432,3
Закупка товаров, работ и услуг для обеспечения государственных (муниципальных) нужд	78 6 01 00030	200			3 415,1	3 415,1
Национальная экономика	78 6 01 00030	200	04		3 415,1	3 415,1
Другие вопросы в области национальной экономики	78 6 01 00030	200	04	12	3 415,1	3 415,1
Иные бюджетные ассигнования	78 6 01 00030	800			67,9	67,1
Национальная экономика	78 6 01 00030	800	04		67,9	67,1
Другие вопросы в области национальной экономики	78 6 01 00030	800	04	12	67,9	67,1
Мероприятия по обеспечению сохранности пустующих муниципальных помещений и нежилых зданий	78 6 01 20080				2 936,6	2 936,6
Закупка товаров, работ и услуг для обеспечения государственных (муниципальных) нужд	78 6 01 20080	200			2 936,6	2 936,6
Жилищно-коммунальное хозяйство	78 6 01 20080	200	05		2 936,6	2 936,6
Жилищное хозяйство	78 6 01 20080	200	05	01	2 936,6	2 936,6
Мероприятия, связанные с обеспечением проведения оценки рыночной стоимости, экспертизы оценки рыночной стоимости объектов муниципального, бесхозяйного и иного имущества	78 6 01 20140				1 698,0	1 698,0
Закупка товаров, работ и услуг для обеспечения государственных (муниципальных) нужд	78 6 01 20140	200			1 698,0	1 698,0
Национальная экономика	78 6 01 20140	200	04		1 698,0	1 698,0
Другие вопросы в области национальной экономики	78 6 01 20140	200	04	12	1 698,0	1 698,0
Мероприятия, связанные с обеспечением изготовления технической документации на объекты недвижимости	78 6 01 20150				1 700,0	1 700,0
Закупка товаров, работ и услуг для обеспечения государственных (муниципальных) нужд	78 6 01 20150	200			1 700,0	1 700,0
Национальная экономика	78 6 01 20150	200	04		1 700,0	1 700,0
Другие вопросы в области национальной экономики	78 6 01 20150	200	04	12	1 700,0	1 700,0
Мероприятия, связанные с приобретением, внедрением и эксплуатацией автоматизированной системы управления муниципальной собственностью	78 6 01 20190				1 800,0	1 800,0
Закупка товаров, работ и услуг для обеспечения государственных (муниципальных) нужд	78 6 01 20190	200			1 800,0	1 800,0
Национальная экономика	78 6 01 20190	200	04		1 800,0	1 800,0
Другие вопросы в области национальной экономики	78 6 01 20190	200	04	12	1 800,0	1 800,0
Мероприятия, связанные с оформлением наследственных прав на выморочное имущество	78 6 01 20350				94,5	94,5
Закупка товаров, работ и услуг для обеспечения государственных (муниципальных) нужд	78 6 01 20350	200			94,5	94,5
Национальная экономика	78 6 01 20350	200	04		94,5	94,5
Другие вопросы в области национальной экономики	78 6 01 20350	200	04	12	94,5	94,5
Внесение от имени муниципального образования город Мурманск платы за жилищно-коммунальные услуги	78 6 02 00000				51 105,7	51 105,7
Внесение платы за жилищно-коммунальные услуги, оказанные уполномоченными юридическими лицами	78 6 02 20100				51 105,7	51 105,7
Закупка товаров, работ и услуг для обеспечения государственных (муниципальных) нужд	78 6 02 20100	200			51 105,7	51 105,7
Жилищно-коммунальное хозяйство	78 6 02 20100	200	05		51 105,7	51 105,7
Жилищное хозяйство	78 6 02 20100	200	05	01	51 105,7	51 105,7
Подпрограмма "Реформирование и регулирование земельных и имущественных отношений на территории муниципального образования город Мурманск"	78 7 00 00000				120,0	120,0
Регулирование земельных и имущественных отношений на территории муниципального образования город Мурманск	78 7 01 00000				120,0	120,0
Формирование земельных участков под объекты недвижимого имущества, выполнение кадастровых съемок	78 7 01 20130				120,0	120,0
Закупка товаров, работ и услуг для обеспечения государственных (муниципальных) нужд	78 7 01 20130	200			120,0	120,0
Национальная экономика	78 7 01 20130	200	04		120,0	120,0
Другие вопросы в области национальной экономики	78 7 01 20130	200	04	12	120,0	120,0
Аналитическая ведомственная целевая программа "Обеспечение деятельности комитета имущественных отношений города Мурманска"	78 8 00 00000				95 806,5	95 806,5
Эффективное выполнение муниципальных функций в сфере управления муниципальным имуществом	78 8 01 00000				95 806,5	95 806,5
Оплата труда работников органов местного самоуправления	78 8 01 06010				94 709,0	94 709,0
Расходы на выплаты персоналу в целях обеспечения выполнения функций государственными (муниципальными) органами, казенными учреждениями, органами управления государственными внебюджетными фондами	78 8 01 06010	100			94 709,0	94 709,0
Общегосударственные вопросы	78 8 01 06010	100	01		94 709,0	94 709,0
Функционирование Правительства Российской Федерации, высших исполнительных органов государственной власти субъектов Российской Федерации, местных администраций	78 8 01 06010	100	01	04	94 709,0	94 709,0
Обеспечение функций работников органов местного самоуправления	78 8 01 06030				1 097,5	1 097,5
Расходы на выплаты персоналу в целях обеспечения выполнения функций государственными (муниципальными) органами, казенными учреждениями, органами управления государственными внебюджетными фондами	78 8 01 06030	100			1 092,5	1 092,5
Общегосударственные вопросы	78 8 01 06030	100	01		1 092,5	1 092,5
Функционирование Правительства Российской Федерации, высших исполнительных органов государственной власти субъектов Российской Федерации, местных администраций	78 8 01 06030	100	01	04	1 092,5	1 092,5
Иные бюджетные ассигнования	78 8 01 06030	800			5,0	5,0
Общегосударственные вопросы	78 8 01 06030	800	01		5,0	5,0
Функционирование Правительства Российской Федерации, высших исполнительных органов государственной власти субъектов Российской Федерации, местных администраций	78 8 01 06030	800	01	04	5,0	5,0
Муниципальная программа "Градостроительная политика"	**79 0 00 00000**				**52 861,4**	**52 861,4**
Подпрограмма "Поддержка и стимулирование строительства на территории муниципального образования город Мурманск"	79 1 00 00000				13 174,9	13 174,9
Создание условий для строительства	79 1 01 00000				200,0	200,0
Софинансирование за счет средств местного бюджета к субсидии из областного бюджета для предоставления социальных выплат многодетным семьям для строительства жилья на предоставленных на безвозмездной основе земельных участках	79 1 01 S1000				200,0	200,0
Социальное обеспечение и иные выплаты населению	79 1 01 S1000	300			200,0	200,0
Социальная политика	79 1 01 S1000	300	10		200,0	200,0
Социальное обеспечение населения	79 1 01 S1000	300	10	03	200,0	200,0
Региональный проект "Жилье"	79 1 F1 00000				12 974,9	12 974,9
Софинансирование за счет средств местного бюджета к субсидии из областного бюджета на планировку территорий, формирование (образование) земельных участков, предоставленных на безвозмездной основе многодетным семьям, и обеспечение их объектами коммунальной и дорожной инфраструктуры	79 1 F1 S0960				12 974,9	12 974,9
Закупка товаров, работ и услуг для обеспечения государственных (муниципальных) нужд	79 1 F1 S0960	200			12 974,9	12 974,9
Национальная экономика	79 1 F1 S0960	200	04		12 974,9	12 974,9
Другие вопросы в области национальной экономики	79 1 F1 S0960	200	04	12	12 974,9	12 974,9
Подпрограмма "Наружная реклама города Мурманска"	79 2 00 00000				4 200,0	4 200,0
Осуществление деятельности в сфере наружной рекламы	79 2 01 00000				4 200,0	4 200,0
Определение рыночной стоимости права заключения договоров на установку и эксплуатацию рекламных конструкций	79 2 01 20290				90,0	90,0
Закупка товаров, работ и услуг для обеспечения государственных (муниципальных) нужд	79 2 01 20290	200			90,0	90,0
Национальная экономика	79 2 01 20290	200	04		90,0	90,0
Другие вопросы в области национальной экономики	79 2 01 20290	200	04	12	90,0	90,0
Изготовление и размещение социальной наружной рекламы	79 2 01 20340				4 060,0	4 060,0
Закупка товаров, работ и услуг для обеспечения государственных (муниципальных) нужд	79 2 01 20340	200			4 060,0	4 060,0
Национальная экономика	79 2 01 20340	200	04		4 060,0	4 060,0
Другие вопросы в области национальной экономики	79 2 01 20340	200	04	12	4 060,0	4 060,0
Внесение изменений в схему размещения рекламных конструкций	79 2 01 20500				50,0	50,0
Закупка товаров, работ и услуг для обеспечения государственных (муниципальных) нужд	79 2 01 20500	200			50,0	50,0
Национальная экономика	79 2 01 20500	200	04		50,0	50,0
Другие вопросы в области национальной экономики	79 2 01 20500	200	04	12	50,0	50,0
Аналитическая ведомственная целевая программа "Обеспечение деятельности комитета градостроительства и территориального развития администрации города Мурманска"	79 3 00 00000				35 486,5	35 486,5
Эффективное выполнение муниципальных функций в сфере градостроительства и территориального развития	79 3 01 00000				35 486,5	35 486,5
Оплата труда работников органов местного самоуправления	79 3 01 06010				35 097,0	35 097,0
Расходы на выплаты персоналу в целях обеспечения выполнения функций государственными (муниципальными) органами, казенными учреждениями, органами управления государственными внебюджетными фондами	79 3 01 06010	100			35 097,0	35 097,0

Общегосударственные вопросы	79 3 01 06010	100	01		35 097,0		35 097,0	
Функционирование Правительства Российской Федерации, высших исполнительных органов государственной власти субъектов Российской Федерации, местных администраций	79 3 01 06010	100	01	04	35 097,0		35 097,0	
Обеспечение функций работников органов местного самоуправления	79 3 01 06030				389,5		389,5	
Расходы на выплаты персоналу в целях обеспечения выполнения функций государственными (муниципальными) органами, казенными учреждениями, органами управления государственными внебюджетными фондами	79 3 01 06030	100			388,5		388,5	
Общегосударственные вопросы	79 3 01 06030	100	01		388,5		388,5	
Функционирование Правительства Российской Федерации, высших исполнительных органов государственной власти субъектов Российской Федерации, местных администраций	79 3 01 06030	100	01	04	388,5		388,5	
Иные бюджетные ассигнования	79 3 01 06030	800			1,0		1,0	
Общегосударственные вопросы	79 3 01 06030	800	01		1,0		1,0	
Функционирование Правительства Российской Федерации, высших исполнительных органов государственной власти субъектов Российской Федерации, местных администраций	79 3 01 06030	800	01	04	1,0		1,0	
Муниципальная программа "Жилищно-коммунальное хозяйство"	**80 0 00 00000**				**334 288,5**	**38,7**	**340 418,3**	**38,7**
Подпрограмма "Энергосбережение и повышение энергетической эффективности на территории муниципального образования город Мурманск"	80 2 00 00000				6 062,5		5 380,1	
Модернизация энергетических систем с целью эффективного использования энергоресурсов	80 2 01 00000				840,0		840,0	
Обеспечение деятельности (оказание услуг) подведомственных учреждений, в том числе на предоставление муниципальным бюджетным и автономным учреждениям субсидий	80 2 01 00020				840,0		840,0	
Предоставление субсидий бюджетным, автономным учреждениям и иным некоммерческим организациям	80 2 01 00020	600			840,0		840,0	
Образование	80 2 01 00020	600	07		840,0		840,0	
Общее образование	80 2 01 00020	600	07	02	840,0		840,0	
Мероприятия по улучшению энергетических характеристик жилищного фонда	80 2 02 00000				5 222,5		4 540,1	
Актуализация схемы теплоснабжения города Мурманска	80 2 02 21000				4 372,2		4 372,0	
Закупка товаров, работ и услуг для обеспечения государственных (муниципальных) нужд	80 2 02 21000	200			4 372,2		4 372,0	
Жилищно-коммунальное хозяйство	80 2 02 21000	200	05		4 372,2		4 372,0	
Коммунальное хозяйство	80 2 02 21000	200	05	02	4 372,2		4 372,0	
Возмещение расходов нанимателей жилых помещений муниципального жилищного фонда на приобретение и установку индивидуальных, общих (квартирных) и комнатных приборов учета электрической энергии, газа, холодной и горячей воды	80 2 02 21010				168,1		168,1	
Социальное обеспечение и иные выплаты населению	80 2 02 21010	300			168,1		168,1	
Жилищно-коммунальное хозяйство	80 2 02 21010	300	05		168,1		168,1	
Коммунальное хозяйство	80 2 02 21010	300	05	02	168,1		168,1	
Возмещение затрат ресурсоснабжающих организаций по оснащению многоквартирных домов, в которых расположены муниципальные помещения, коллективными (общедомовыми) приборами учета используемых энергетических ресурсов	80 2 02 60100				682,2			
Иные бюджетные ассигнования	80 2 02 60100	800			682,2			
Жилищно-коммунальное хозяйство	80 2 02 60100	800	05		682,2			
Коммунальное хозяйство	80 2 02 60100	800	05	02	682,2			
Подпрограмма "Капитальный и текущий ремонт объектов муниципальной собственности города Мурманска"	80 4 00 00000				122 372,4		126 459,1	
Улучшение технических характеристик объектов муниципальной собственности в жилищно-коммунальной сфере	80 4 01 00000				122 372,4		126 459,1	
Обеспечение деятельности казенных учреждений	80 4 01 00030				117 120,3		121 207,0	
Расходы на выплаты персоналу в целях обеспечения выполнения функций государственными (муниципальными) органами, казенными учреждениями, органами управления государственными внебюджетными фондами	80 4 01 00030	100			102 929,3		107 016,0	
Национальная экономика	80 4 01 00030	100	04		102 929,3		107 016,0	
Другие вопросы в области национальной экономики	80 4 01 00030	100	04	12	102 929,3		107 016,0	
Закупка товаров, работ и услуг для обеспечения государственных (муниципальных) нужд	80 4 01 00030	200			13 000,2		13 000,2	
Национальная экономика	80 4 01 00030	200	04		13 000,2		13 000,2	
Другие вопросы в области национальной экономики	80 4 01 00030	200	04	12	13 000,2		13 000,2	
Иные бюджетные ассигнования	80 4 01 00030	800			1 190,8		1 190,8	
Национальная экономика	80 4 01 00030	800	04		1 190,8		1 190,8	
Другие вопросы в области национальной экономики	80 4 01 00030	800	04	12	1 190,8		1 190,8	
Капитальный и текущий ремонт объектов муниципальной собственности	80 4 01 20200				252,1		252,1	
Закупка товаров, работ и услуг для обеспечения государственных (муниципальных) нужд	80 4 01 20200	200			252,1		252,1	
Жилищно-коммунальное хозяйство	80 4 01 20200	200	05		252,1		252,1	
Жилищное хозяйство	80 4 01 20200	200	05	01	252,1		252,1	
Капитальный и текущий ремонт объектов коммунального хозяйства	80 4 01 20550				5 000,0		5 000,0	
Закупка товаров, работ и услуг для обеспечения государственных (муниципальных) нужд	80 4 01 20550	200			5 000,0		5 000,0	
Жилищно-коммунальное хозяйство	80 4 01 20550	200	05		5 000,0		5 000,0	
Коммунальное хозяйство	80 4 01 20550	200	05	02	5 000,0		5 000,0	
Подпрограмма "Стимулирование и поддержка инициатив граждан по управлению многоквартирными домами на территории муниципального образования город Мурманск"	80 5 00 00000				279,0		279,0	
Оказание поддержки по эффективному управлению многоквартирными домами	80 5 01 00000				279,0		279,0	
Обеспечение проведения общегородских конкурсов в рамках реализации мероприятий проекта "Мурманск - город чистоты"	80 5 01 20520				190,0		190,0	
Закупка товаров, работ и услуг для обеспечения государственных (муниципальных) нужд	80 5 01 20520	200			190,0		190,0	
Жилищно-коммунальное хозяйство	80 5 01 20520	200	05		190,0		190,0	
Жилищное хозяйство	80 5 01 20520	200	05	01	190,0		190,0	
Мероприятия, связанные со стимулированием и поддержкой инициатив граждан по управлению многоквартирными домами на территории муниципального образования город Мурманск	80 5 01 60080				89,0		89,0	
Предоставление субсидий бюджетным, автономным учреждениям и иным некоммерческим организациям	80 5 01 60080	600			89,0		89,0	
Жилищно-коммунальное хозяйство	80 5 01 60080	600	05		89,0		89,0	
Жилищное хозяйство	80 5 01 60080	600	05	01	89,0		89,0	
Подпрограмма "Представление интересов муниципального образования город Мурманск как собственника жилых помещений"	80 6 00 00000				147 976,4		150 701,9	
Осуществление полномочий собственника муниципальных жилых помещений	80 6 01 00000				100 104,5		102 791,0	
Обеспечение деятельности казенных учреждений	80 6 01 00030				71 632,2		74 318,7	
Расходы на выплаты персоналу в целях обеспечения выполнения функций государственными (муниципальными) органами, казенными учреждениями, органами управления государственными внебюджетными фондами	80 6 01 00030	100			68 164,9		70 851,4	
Жилищно-коммунальное хозяйство	80 6 01 00030	100	05		68 164,9		70 851,4	
Другие вопросы в области жилищно-коммунального хозяйства	80 6 01 00030	100	05	05	68 164,9		70 851,4	
Закупка товаров, работ и услуг для обеспечения государственных (муниципальных) нужд	80 6 01 00030	200			3 386,0		3 387,5	
Жилищно-коммунальное хозяйство	80 6 01 00030	200	05		3 386,0		3 387,5	
Другие вопросы в области жилищно-коммунального хозяйства	80 6 01 00030	200	05	05	3 386,0		3 387,5	
Иные бюджетные ассигнования	80 6 01 00030	800			81,3		79,8	
Жилищно-коммунальное хозяйство	80 6 01 00030	800	05		81,3		79,8	
Другие вопросы в области жилищно-коммунального хозяйства	80 6 01 00030	800	05	05	81,3		79,8	
Взносы на проведение капитального ремонта общего имущества многоквартирных домов	80 6 01 20950				28 472,3		28 472,3	
Закупка товаров, работ и услуг для обеспечения государственных (муниципальных) нужд	80 6 01 20950	200			28 472,3		28 472,3	
Жилищно-коммунальное хозяйство	80 6 01 20950	200	05		28 472,3		28 472,3	
Жилищное хозяйство	80 6 01 20950	200	05	01	28 472,3		28 472,3	
Предоставление субсидий юридическим лицам и индивидуальным предпринимателям на возмещение и (или) финансовое обеспечение затрат	80 6 02 00000				47 871,9		47 910,9	
Возмещение затрат юридическим лицам и индивидуальным предпринимателям по оказанию мер социальной поддержки жителям и защитникам блокадного Ленинграда по оплате жилья и коммунальных услуг	80 6 02 60030				118,9		118,9	
Иные бюджетные ассигнования	80 6 02 60030	800			118,9		118,9	
Социальная политика	80 6 02 60030	800	10		118,9		118,9	
Социальное обеспечение населения	80 6 02 60030	800	10	03	118,9		118,9	
Возмещение убытков юридическим лицам и индивидуальным предпринимателям по жилищно-коммунальному хозяйству	80 6 02 60060				47 753,0		47 792,0	
Иные бюджетные ассигнования	80 6 02 60060	800			47 753,0		47 792,0	
Жилищно-коммунальное хозяйство	80 6 02 60060	800	05		47 753,0		47 792,0	
Жилищное хозяйство	80 6 02 60060	800	05	01	23 753,0		23 792,0	
Коммунальное хозяйство	80 6 02 60060	800	05	02	24 000,0		24 000,0	
Аналитическая ведомственная целевая программа "Обеспечение деятельности комитета по жилищной политике администрации города Мурманска"	80 7 00 00000				45 099,7	38,7	45 099,7	38,7
Эффективное выполнение муниципальных функций и переданных государственных полномочий в жилищно-коммунальной сфере	80 7 01 00000				45 099,7	38,7	45 099,7	38,7
Оплата труда работников органов местного самоуправления	80 7 01 06010				44 559,0		44 559,0	

Расходы на выплаты персоналу в целях обеспечения выполнения функций государственными (муниципальными) органами, казенными учреждениями, органами управления государственными внебюджетными фондами	80 7 01 06010	100			44 559,0		44 559,0	
Общегосударственные вопросы	80 7 01 06010	100	01		44 559,0		44 559,0	
Функционирование Правительства Российской Федерации, высших исполнительных органов государственной власти субъектов Российской Федерации, местных администраций	80 7 01 06010	100	01	04	44 559,0		44 559,0	
Обеспечение функций работников органов местного самоуправления	80 7 01 06030				502,0		502,0	
Расходы на выплаты персоналу в целях обеспечения выполнения функций государственными (муниципальными) органами, казенными учреждениями, органами управления государственными внебюджетными фондами	80 7 01 06030	100			501,0		501,0	
Общегосударственные вопросы	80 7 01 06030	100	01		501,0		501,0	
Функционирование Правительства Российской Федерации, высших исполнительных органов государственной власти субъектов Российской Федерации, местных администраций	80 7 01 06030	100	01	04	501,0		501,0	
Иные бюджетные ассигнования	80 7 01 06030	800			1,0		1,0	
Общегосударственные вопросы	80 7 01 06030	800	01		1,0		1,0	
Функционирование Правительства Российской Федерации, высших исполнительных органов государственной власти субъектов Российской Федерации, местных администраций	80 7 01 06030	800	01	04	1,0		1,0	
Субвенция бюджету муниципального образования город Мурманск на осуществление органами местного самоуправления муниципального образования город Мурманск государственных полномочий по организации предоставления ежемесячной денежной выплаты на оплату жилого помещения и (или) коммунальных услуг специалистам муниципальных учреждений (организаций), указанным в пункте 1 статьи 1, и лицам, указанным в статье 2 Закона Мурманской области "О сохранении права на меры социальной поддержки отдельных категорий граждан в связи с упразднением поселка городского типа Росляково"	80 7 01 75130				38,7	38,7	38,7	38,7
Закупка товаров, работ и услуг для обеспечения государственных (муниципальных) нужд	80 7 01 75130	200			38,7	38,7	38,7	38,7
Социальная политика	80 7 01 75130	200	10		38,7	38,7	38,7	38,7
Социальное обеспечение населения	80 7 01 75130	200	10	03	38,7	38,7	38,7	38,7
Аналитическая ведомственная целевая программа "Обеспечение деятельности комитета по строительству администрации города Мурманска"	80 8 00 00000				12 498,5		12 498,5	
Эффективное выполнение функций в сфере строительства, реконструкции, ремонта, сноса или демонтажа объектов капитального строительства, линейных объектов, временных зданий и сооружений на территории города Мурманска	80 8 01 00000				12 498,5		12 498,5	
Оплата труда работников органов местного самоуправления	80 8 01 06010				12 384,0		12 384,0	
Расходы на выплаты персоналу в целях обеспечения выполнения функций государственными (муниципальными) органами, казенными учреждениями, органами управления государственными внебюджетными фондами	80 8 01 06010	100			12 384,0		12 384,0	
Общегосударственные вопросы	80 8 01 06010	100	01		12 384,0		12 384,0	
Функционирование Правительства Российской Федерации, высших исполнительных органов государственной власти субъектов Российской Федерации, местных администраций	80 8 01 06010	100	01	04	12 384,0		12 384,0	
Обеспечение функций работников органов местного самоуправления	80 8 01 06030				114,5		114,5	
Расходы на выплаты персоналу в целях обеспечения выполнения функций государственными (муниципальными) органами, казенными учреждениями, органами управления государственными внебюджетными фондами	80 8 01 06030	100			113,5		113,5	
Общегосударственные вопросы	80 8 01 06030	100	01		113,5		113,5	
Функционирование Правительства Российской Федерации, высших исполнительных органов государственной власти субъектов Российской Федерации, местных администраций	80 8 01 06030	100	01	04	113,5		113,5	
Иные бюджетные ассигнования	80 8 01 06030	800			1,0		1,0	
Общегосударственные вопросы	80 8 01 06030	800	01		1,0		1,0	
Функционирование Правительства Российской Федерации, высших исполнительных органов государственной власти субъектов Российской Федерации, местных администраций	80 8 01 06030	800	01	04	1,0		1,0	
Муниципальная программа "Обеспечение безопасности проживания и охрана окружающей среды"	**81 0 00 00000**				**1 545 920,0**	**1 280 052,8**	**592 461,9**	**285 012,8**
Подпрограмма "Охрана окружающей среды в городе Мурманске"	81 1 00 00000				1 404 719,5	1 266 476,6	318 806,7	271 436,6
Реализация комплекса мероприятий в области охраны окружающей среды	81 1 01 00000				21 602,1		22 096,2	
Обеспечение деятельности (оказание услуг) подведомственных учреждений, в том числе на предоставление муниципальным бюджетным и автономным учреждениям субсидий	81 1 01 00020				21 602,1		22 096,2	
Предоставление субсидий бюджетным, автономным учреждениям и иным некоммерческим организациям	81 1 01 00020	600			21 602,1		22 096,2	
Охрана окружающей среды	81 1 01 00020	600	06		21 602,1		22 096,2	
Другие вопросы в области охраны окружающей среды	81 1 01 00020	600	06	05	21 602,1		22 096,2	
Информирование населения об охране окружающей среды	81 1 02 00000				350,0		350,0	
Повышение уровня экологической культуры населения города Мурманска	81 1 02 20440				350,0		350,0	
Закупка товаров, работ и услуг для обеспечения государственных (муниципальных) нужд	81 1 02 20440	200			350,0		350,0	
Охрана окружающей среды	81 1 02 20440	200	06		350,0		350,0	
Другие вопросы в области охраны окружающей среды	81 1 02 20440	200	06	05	350,0		350,0	
Региональный проект "Чистая страна"	81 1 G1 00000				1 382 767,4	1 266 476,6	296 360,5	271 436,6
Ликвидация несанкционированных свалок в границах городов и наиболее опасных объектов накопленного экологического вреда окружающей среде	81 1 G1 52420				1 382 767,4	1 266 476,6	296 360,5	271 436,6
Закупка товаров, работ и услуг для обеспечения государственных (муниципальных) нужд	81 1 G1 52420	200			1 382 767,4	1 266 476,6	296 360,5	271 436,6
Охрана окружающей среды	81 1 G1 52420	200	06		1 382 767,4	1 266 476,6	296 360,5	271 436,6
Другие вопросы в области охраны окружающей среды	81 1 G1 52420	200	06	05	1 382 767,4	1 266 476,6	296 360,5	271 436,6
Подпрограмма "Расширение городского кладбища на 7-8 км автодороги Кола-Мурмаши"	81 2 00 00000				50 000,0		180 000,0	
Комплекс мероприятий по увеличению и благоустройству площади захоронений	81 2 01 00000				50 000,0		180 000,0	
Расширение городского кладбища на 7-8 км автодороги Кола-Мурмаши	81 2 01 40030				50 000,0		180 000,0	
Капитальные вложения в объекты государственной (муниципальной) собственности	81 2 01 40030	400			50 000,0		180 000,0	
Жилищно-коммунальное хозяйство	81 2 01 40030	400	05		50 000,0		180 000,0	
Благоустройство	81 2 01 40030	400	05	03	50 000,0		180 000,0	
Подпрограмма "Профилактика правонарушений, экстремизма, терроризма и межнациональных (межэтнических) конфликтов в городе Мурманске"	81 4 00 00000				4 309,0		4 309,0	
Мероприятия по профилактике правонарушений, экстремизма, терроризма и межнациональных (межэтнических) конфликтов и обеспечению общественной безопасности и правопорядка в городе Мурманске	81 4 01 00000				804,0		804,0	
Мероприятия по обеспечению общественной безопасности и профилактике экстремизма, терроризма и противоправных деяний	81 4 01 20560				804,0		804,0	
Закупка товаров, работ и услуг для обеспечения государственных (муниципальных) нужд	81 4 01 20560	200			187,0		187,0	
Национальная безопасность и правоохранительная деятельность	81 4 01 20560	200	03		187,0		187,0	
Другие вопросы в области национальной безопасности и правоохранительной деятельности	81 4 01 20560	200	03	14	187,0		187,0	
Социальное обеспечение и иные выплаты населению	81 4 01 20560	300			617,0		617,0	
Национальная безопасность и правоохранительная деятельность	81 4 01 20560	300	03		617,0		617,0	
Другие вопросы в области национальной безопасности и правоохранительной деятельности	81 4 01 20560	300	03	14	617,0		617,0	
Развитие системы АПК "Профилактика преступлений и правонарушений"	81 4 02 00000				2 000,0		2 000,0	
Подключение к АПК "Профилактика преступлений и правонарушений" дополнительных сегментов	81 4 02 20570				2 000,0		2 000,0	
Закупка товаров, работ и услуг для обеспечения государственных (муниципальных) нужд	81 4 02 20570	200			2 000,0		2 000,0	
Национальная безопасность и правоохранительная деятельность	81 4 02 20570	200	03		2 000,0		2 000,0	
Другие вопросы в области национальной безопасности и правоохранительной деятельности	81 4 02 20570	200	03	14	2 000,0		2 000,0	
Формирование в детской и молодежной среде стойкого непринятия идеологии терроризма, экстремизма, в том числе на межнациональной, религиозной почве, а также негативного отношения к любым формам противоправных деяний	81 4 03 00000				1 505,0		1 505,0	
Обеспечение деятельности (оказание услуг) подведомственных учреждений, в том числе на предоставление муниципальным бюджетным и автономным учреждениям субсидий	81 4 03 00020				1 505,0		1 505,0	
Предоставление субсидий бюджетным, автономным учреждениям и иным некоммерческим организациям	81 4 03 00020	600			1 505,0		1 505,0	
Образование	81 4 03 00020	600	07		805,0		805,0	
Молодежная политика	81 4 03 00020	600	07	07	805,0		805,0	
Культура, кинематография	81 4 03 00020	600	08		300,0		300,0	
Другие вопросы в области культуры, кинематографии	81 4 03 00020	600	08	04	300,0		300,0	
Физическая культура и спорт	81 4 03 00020	600	11		400,0		400,0	
Массовый спорт	81 4 03 00020	600	11	02	400,0		400,0	
Подпрограмма "Сокращение численности безнадзорных животных"	81 5 00 00000				31 732,4	13 576,2	32 251,8	13 576,2
Регулирование численности безнадзорных животных	81 5 01 00000				31 732,4	13 576,2	32 251,8	13 576,2
Обеспечение деятельности (оказание услуг) подведомственных учреждений, в том числе на предоставление муниципальным бюджетным и автономным учреждениям субсидий	81 5 01 00020				18 156,2		18 675,6	
Предоставление субсидий бюджетным, автономным учреждениям и иным некоммерческим организациям	81 5 01 00020	600			18 156,2		18 675,6	
Национальная экономика	81 5 01 00020	600	04		18 156,2		18 675,6	
Сельское хозяйство и рыболовство	81 5 01 00020	600	04	05	18 156,2		18 675,6	
Субвенция бюджетам муниципальных образований Мурманской области на осуществление деятельности по отлову и содержанию животных без владельцев	81 5 01 75590				13 576,2	13 576,2	13 576,2	13 576,2
Закупка товаров, работ и услуг для обеспечения государственных (муниципальных) нужд	81 5 01 75590	200			13 576,2	13 576,2	13 576,2	13 576,2
Национальная экономика	81 5 01 75590	200	04		13 576,2	13 576,2	13 576,2	13 576,2
Сельское хозяйство и рыболовство	81 5 01 75590	200	04	05	13 576,2	13 576,2	13 576,2	13 576,2

Подпрограмма "Реализация государственной политики в области гражданской обороны, защиты населения и территорий от чрезвычайных ситуаций природного и техногенного характера"	81 6 00 00000				55 159,1		57 094,4
Предупреждение и ликвидация чрезвычайных ситуаций природного и техногенного характера	81 6 01 00000				55 159,1		57 094,4
Обеспечение деятельности (оказание услуг) подведомственных учреждений, в том числе на предоставление муниципальным бюджетным и автономным учреждениям субсидий	81 6 01 00020				55 159,1		57 094,4
Предоставление субсидий бюджетным, автономным учреждениям и иным некоммерческим организациям	81 6 01 00020	600			55 159,1		57 094,4
Национальная безопасность и правоохранительная деятельность	81 6 01 00020	600	03		55 159,1		57 094,4
Защита населения и территории от чрезвычайных ситуаций природного и техногенного характера, гражданская оборона	81 6 01 00020	600	03	09	55 159,1		57 094,4
Муниципальная программа "Управление муниципальными финансами"	**82 0 00 00000**				**319 079,5**		**348 754,5**
Подпрограмма "Совершенствование организации деятельности органов местного самоуправления"	82 1 00 00000				27 021,1		27 021,1
Формирование условий для совершенствования организации деятельности органов местного самоуправления	82 1 01 00000				27 021,1		27 021,1
Мероприятия по совершенствованию организации деятельности органов местного самоуправления	82 1 01 20320				27 021,1		27 021,1
Расходы на выплаты персоналу в целях обеспечения выполнения функций государственными (муниципальными) органами, казенными учреждениями, органами управления государственными внебюджетными фондами	82 1 01 20320	100			713,4		713,4
Общегосударственные вопросы	82 1 01 20320	100	01		713,4		713,4
Другие общегосударственные вопросы	82 1 01 20320	100	01	13	713,4		713,4
Закупка товаров, работ и услуг для обеспечения государственных (муниципальных) нужд	82 1 01 20320	200			26 307,7		26 307,7
Общегосударственные вопросы	82 1 01 20320	200	01		26 307,7		26 307,7
Другие общегосударственные вопросы	82 1 01 20320	200	01	13	26 307,7		26 307,7
Аналитическая ведомственная целевая программа "Обеспечение эффективного управления муниципальными финансами"	82 2 00 00000				292 058,4		321 733,4
Выполнение функций в сфере управления муниципальными финансами	82 2 01 00000				292 058,4		321 733,4
Оплата труда работников органов местного самоуправления	82 2 01 06010				53 707,0		53 707,0
Расходы на выплаты персоналу в целях обеспечения выполнения функций государственными (муниципальными) органами, казенными учреждениями, органами управления государственными внебюджетными фондами	82 2 01 06010	100			53 707,0		53 707,0
Общегосударственные вопросы	82 2 01 06010	100	01		53 707,0		53 707,0
Функционирование Правительства Российской Федерации, высших исполнительных органов государственной власти субъектов Российской Федерации, местных администраций	82 2 01 06010	100	01	04	53 707,0		53 707,0
Обеспечение функций работников органов местного самоуправления	82 2 01 06030				606,0		606,0
Расходы на выплаты персоналу в целях обеспечения выполнения функций государственными (муниципальными) органами, казенными учреждениями, органами управления государственными внебюджетными фондами	82 2 01 06030	100			603,0		603,0
Общегосударственные вопросы	82 2 01 06030	100	01		603,0		603,0
Функционирование Правительства Российской Федерации, высших исполнительных органов государственной власти субъектов Российской Федерации, местных администраций	82 2 01 06030	100	01	04	603,0		603,0
Иные бюджетные ассигнования	82 2 01 06030	800			3,0		3,0
Общегосударственные вопросы	82 2 01 06030	800	01		3,0		3,0
Функционирование Правительства Российской Федерации, высших исполнительных органов государственной власти субъектов Российской Федерации, местных администраций	82 2 01 06030	800	01	04	3,0		3,0
Процентные платежи по муниципальному долгу	82 2 01 20490				237 745,4		267 420,4
Обслуживание государственного (муниципального) долга	82 2 01 20490	700			237 745,4		267 420,4
Обслуживание государственного и муниципального долга	82 2 01 20490	700	13		237 745,4		267 420,4
Обслуживание государственного внутреннего и муниципального долга	82 2 01 20490	700	13	01	237 745,4		267 420,4
Муниципальная программа "Развитие муниципального самоуправления и гражданского общества"	**83 0 00 00000**				**604 816,2**	**32 280,9**	**613 108,3**	**34 465,2**
Подпрограмма "Информатизация органов управления муниципального образования город Мурманск"	83 1 00 00000				11 614,8	2,4	11 614,8	2,4
Развитие объединённой информационно-телекоммуникационной инфраструктуры органов местного самоуправления города Мурманска	83 1 01 00000				11 614,8	2,4	11 614,8	2,4
Внедрение и поддержка систем в области информационных технологий	83 1 01 20330				11 610,0		11 610,0	
Закупка товаров, работ и услуг для обеспечения государственных (муниципальных) нужд	83 1 01 20330	200			11 610,0		11 610,0	
Общегосударственные вопросы	83 1 01 20330	200	01		11 610,0		11 610,0	
Другие общегосударственные вопросы	83 1 01 20330	200	01	13	11 610,0		11 610,0	
Субсидия на техническое сопровождение программного обеспечения "Система автоматизированного рабочего места муниципального образования"	83 1 01 70570				2,4	2,4	2,4	2,4
Закупка товаров, работ и услуг для обеспечения государственных (муниципальных) нужд	83 1 01 70570	200			2,4	2,4	2,4	2,4
Национальная экономика	83 1 01 70570	200	04		2,4	2,4	2,4	2,4
Связь и информатика	83 1 01 70570	200	04	10	2,4	2,4	2,4	2,4
Софинансирование за счет средств местного бюджета к субсидии из областного бюджета на техническое сопровождение программного обеспечения "Система автоматизированного рабочего места муниципального образования"	83 1 01 S0570				2,4		2,4	
Закупка товаров, работ и услуг для обеспечения государственных (муниципальных) нужд	83 1 01 S0570	200			2,4		2,4	
Национальная экономика	83 1 01 S0570	200	04		2,4		2,4	
Связь и информатика	83 1 01 S0570	200	04	10	2,4		2,4	
Подпрограмма "Информирование населения о деятельности органов местного самоуправления муниципального образования город Мурманск"	83 2 00 00000				81 198,3		83 741,5	
Обеспечение информирования населения, организаций (предприятий) по вопросам социально-экономического и культурного развития города Мурманска	83 2 01 00000				81 198,3		83 741,5	
Обеспечение деятельности (оказание услуг) подведомственных учреждений, в том числе на предоставление муниципальным бюджетным и автономным учреждениям субсидий	83 2 01 00020				81 198,3		83 741,5	
Предоставление субсидий бюджетным, автономным учреждениям и иным некоммерческим организациям	83 2 01 00020	600			81 198,3		83 741,5	
Средства массовой информации	83 2 01 00020	600	12		81 198,3		83 741,5	
Периодическая печать и издательства	83 2 01 00020	600	12	02	81 198,3		83 741,5	
Подпрограмма "Обслуживание деятельности органов местного самоуправления муниципального образования город Мурманск, учреждений в области молодежной политики, физической культуры и спорта"	83 3 00 00000				287 376,4		290 941,0	
Обеспечение деятельности ОМСУ МО город Мурманск, организация закупок товаров, работ, услуг	83 3 01 00000				259 747,7		262 346,0	
Обеспечение деятельности (оказание услуг) подведомственных учреждений, в том числе на предоставление муниципальным бюджетным и автономным учреждениям субсидий	83 3 01 00020				235 521,7		237 230,7	
Предоставление субсидий бюджетным, автономным учреждениям и иным некоммерческим организациям	83 3 01 00020	600			235 521,7		237 230,7	
Общегосударственные вопросы	83 3 01 00020	600	01		235 521,7		237 230,7	
Другие общегосударственные вопросы	83 3 01 00020	600	01	13	235 521,7		237 230,7	
Обеспечение деятельности казенных учреждений	83 3 01 00030				24 226,0		25 115,3	
Расходы на выплаты персоналу в целях обеспечения выполнения функций государственными (муниципальными) органами, казенными учреждениями, органами управления государственными внебюджетными фондами	83 3 01 00030	100			22 526,8		23 411,0	
Общегосударственные вопросы	83 3 01 00030	100	01		22 526,8		23 411,0	
Другие общегосударственные вопросы	83 3 01 00030	100	01	13	22 526,8		23 411,0	
Закупка товаров, работ и услуг для обеспечения государственных (муниципальных) нужд	83 3 01 00030	200			1 699,2		1 704,3	
Общегосударственные вопросы	83 3 01 00030	200	01		1 699,2		1 704,3	
Другие общегосударственные вопросы	83 3 01 00030	200	01	13	1 699,2		1 704,3	
Обслуживание учреждений в области молодежной политики, физической культуры и спорта и ОМСУ МО город Мурманск в сфере бухгалтерского (бюджетного), налогового учета	83 3 02 00000				27 628,7		28 595,0	
Обеспечение деятельности (оказание услуг) подведомственных учреждений, в том числе на предоставление муниципальным бюджетным и автономным учреждениям субсидий	83 3 02 00020				27 628,7		28 595,0	
Предоставление субсидий бюджетным, автономным учреждениям и иным некоммерческим организациям	83 3 02 00020	600			27 628,7		28 595,0	
Общегосударственные вопросы	83 3 02 00020	600	01		27 628,7		28 595,0	
Другие общегосударственные вопросы	83 3 02 00020	600	01	13	27 628,7		28 595,0	
Подпрограмма "Поддержка общественных и гражданских инициатив в городе Мурманске"	83 4 00 00000				3 764,7		3 764,7	
Создание условий для развития гражданского общества и популяризации патриотического движения на территории муниципального образования город Мурманск	83 4 01 00000				3 764,7		3 764,7	
Обеспечение деятельности (оказание услуг) подведомственных учреждений, в том числе на предоставление муниципальным бюджетным и автономным учреждениям субсидий	83 4 01 00020				2 553,4		2 553,4	
Предоставление субсидий бюджетным, автономным учреждениям и иным некоммерческим организациям	83 4 01 00020	600			2 553,4		2 553,4	
Общегосударственные вопросы	83 4 01 00020	600	01		2 553,4		2 553,4	
Другие общегосударственные вопросы	83 4 01 00020	600	01	13	2 553,4		2 553,4	
Премии Главы муниципального образования город Мурманск	83 4 01 20010				114,9		114,9	
Социальное обеспечение и иные выплаты населению	83 4 01 20010	300			114,9		114,9	
Общегосударственные вопросы	83 4 01 20010	300	01		114,9		114,9	
Другие общегосударственные вопросы	83 4 01 20010	300	01	13	114,9		114,9	
Мероприятия, направленные на поддержку общественных и гражданских инициатив, формирование патриотического сознания населения города Мурманска	83 4 01 20610				296,4		296,4	
Закупка товаров, работ и услуг для обеспечения государственных (муниципальных) нужд	83 4 01 20610	200			296,4		296,4	
Общегосударственные вопросы	83 4 01 20610	200	01		296,4		296,4	
Другие общегосударственные вопросы	83 4 01 20610	200	01	13	296,4		296,4	
Предоставление субсидий социально ориентированным некоммерческим организациям	83 4 01 60050				800,0		800,0	

Предоставление субсидий бюджетным, автономным учреждениям и иным некоммерческим организациям	83 4 01 60050	600			800,0		800,0	
Общегосударственные вопросы	83 4 01 60050	600	01		800,0		800,0	
Другие общегосударственные вопросы	83 4 01 60050	600	01	13	800,0		800,0	
Подпрограмма "Противодействие коррупции в муниципальном образовании город Мурманск"	83 5 00 00000				90,0		90,0	
Исследование и применение эффективных механизмов профилактики коррупции в муниципальном образовании город Мурманск	83 5 01 00000				90,0		90,0	
Изготовление печатной продукции антикоррупционной тематики	83 5 01 20710				90,0		90,0	
Закупка товаров, работ и услуг для обеспечения государственных (муниципальных) нужд	83 5 01 20710	200			90,0		90,0	
Общегосударственные вопросы	83 5 01 20710	200	01		90,0		90,0	
Другие общегосударственные вопросы	83 5 01 20710	200	01	13	90,0		90,0	
Аналитическая ведомственная целевая программа "Обеспечение деятельности администрации города Мурманска"	83 6 00 00000				220 772,0	32 278,5	222 956,3	34 462,8
Эффективное выполнение функций с целью развития муниципального самоуправления	83 6 01 00000				188 493,5		188 493,5	
Оплата труда Главы администрации города Мурманска	83 6 01 04010				5 289,0		5 289,0	
Расходы на выплаты персоналу в целях обеспечения выполнения функций государственными (муниципальными) органами, казенными учреждениями, органами управления государственными внебюджетными фондами	83 6 01 04010	100			5 289,0		5 289,0	
Общегосударственные вопросы	83 6 01 04010	100	01		5 289,0		5 289,0	
Функционирование Правительства Российской Федерации, высших исполнительных органов государственной власти субъектов Российской Федерации, местных администраций	83 6 01 04010	100	01	04	5 289,0		5 289,0	
Обеспечение функций Главы администрации города Мурманска	83 6 01 04030				50,0			
Расходы на выплаты персоналу в целях обеспечения выполнения функций государственными (муниципальными) органами, казенными учреждениями, органами управления государственными внебюджетными фондами	83 6 01 04030	100			50,0			
Общегосударственные вопросы	83 6 01 04030	100	01		50,0			
Функционирование Правительства Российской Федерации, высших исполнительных органов государственной власти субъектов Российской Федерации, местных администраций	83 6 01 04030	100	01	04	50,0			
Оплата труда работников органов местного самоуправления	83 6 01 06010				181 167,0		181 167,0	
Расходы на выплаты персоналу в целях обеспечения выполнения функций государственными (муниципальными) органами, казенными учреждениями, органами управления государственными внебюджетными фондами	83 6 01 06010	100			181 167,0		181 167,0	
Общегосударственные вопросы	83 6 01 06010	100	01		181 167,0		181 167,0	
Функционирование Правительства Российской Федерации, высших исполнительных органов государственной власти субъектов Российской Федерации, местных администраций	83 6 01 06010	100	01	04	181 167,0		181 167,0	
Обеспечение функций работников органов местного самоуправления	83 6 01 06030				1 957,5		2 007,5	
Расходы на выплаты персоналу в целях обеспечения выполнения функций государственными (муниципальными) органами, казенными учреждениями, органами управления государственными внебюджетными фондами	83 6 01 06030	100			1 947,5		1 997,5	
Общегосударственные вопросы	83 6 01 06030	100	01		1 947,5		1 997,5	
Функционирование Правительства Российской Федерации, высших исполнительных органов государственной власти субъектов Российской Федерации, местных администраций	83 6 01 06030	100	01	04	1 947,5		1 997,5	
Иные бюджетные ассигнования	83 6 01 06030	800			10,0		10,0	
Общегосударственные вопросы	83 6 01 06030	800	01		10,0		10,0	
Функционирование Правительства Российской Федерации, высших исполнительных органов государственной власти субъектов Российской Федерации, местных администраций	83 6 01 06030	800	01	04	10,0		10,0	
Реализация Положения "О территориальном общественном самоуправлении в городе Мурманске"	83 6 01 20410				10,0		10,0	
Предоставление субсидий бюджетным, автономным учреждениям и иным некоммерческим организациям	83 6 01 20410	600			10,0		10,0	
Общегосударственные вопросы	83 6 01 20410	600	01		10,0		10,0	
Другие общегосударственные вопросы	83 6 01 20410	600	01	13	10,0		10,0	
Реализация Положения "Об опросе граждан на территории города Мурманска"	83 6 01 20420				10,0		10,0	
Закупка товаров, работ и услуг для обеспечения государственных (муниципальных) нужд	83 6 01 20420	200			10,0		10,0	
Общегосударственные вопросы	83 6 01 20420	200	01		10,0		10,0	
Другие общегосударственные вопросы	83 6 01 20420	200	01	13	10,0		10,0	
Реализация Положения "О собраниях и конференциях граждан (собраниях делегатов), проводимых на территории города Мурманска"	83 6 01 20430				10,0		10,0	
Закупка товаров, работ и услуг для обеспечения государственных (муниципальных) нужд	83 6 01 20430	200			10,0		10,0	
Общегосударственные вопросы	83 6 01 20430	200	01		10,0		10,0	
Другие общегосударственные вопросы	83 6 01 20430	200	01	13	10,0		10,0	
Выполнение переданных полномочий органам местного самоуправления	83 6 02 00000				32 278,5	32 278,5	34 462,8	34 462,8
Осуществление полномочий по составлению (изменению) списков кандидатов в присяжные заседатели федеральных судов общей юрисдикции в Российской Федерации	83 6 02 51200				274,0	274,0	11,9	11,9
Закупка товаров, работ и услуг для обеспечения государственных (муниципальных) нужд	83 6 02 51200	200			274,0	274,0	11,9	11,9
Общегосударственные вопросы	83 6 02 51200	200	01		274,0	274,0	11,9	11,9
Судебная система	83 6 02 51200	200	01	05	274,0	274,0	11,9	11,9
Осуществление переданных органам государственной власти субъектов Российской Федерации в соответствии с пунктом 1 статьи 4 Федерального закона от 15 ноября 1997 года № 143-ФЗ "Об актах гражданского состояния" полномочий Российской Федерации на государственную регистрацию актов гражданского состояния	83 6 02 59300				11 841,3	11 841,3	13 826,5	13 826,5
Расходы на выплаты персоналу в целях обеспечения выполнения функций государственными (муниципальными) органами, казенными учреждениями, органами управления государственными внебюджетными фондами	83 6 02 59300	100			11 704,6	11 704,6	12 676,9	12 676,9
Национальная безопасность и правоохранительная деятельность	83 6 02 59300	100	03		11 704,6	11 704,6	12 676,9	12 676,9
Органы юстиции	83 6 02 59300	100	03	04	11 704,6	11 704,6	12 676,9	12 676,9
Закупка товаров, работ и услуг для обеспечения государственных (муниципальных) нужд	83 6 02 59300	200			136,7	136,7	1 149,6	1 149,6
Национальная безопасность и правоохранительная деятельность	83 6 02 59300	200	03		136,7	136,7	1 149,6	1 149,6
Органы юстиции	83 6 02 59300	200	03	04	136,7	136,7	1 149,6	1 149,6
Субвенция на осуществление органами местного самоуправления отдельных государственных полномочий Мурманской области по определению перечня должностных лиц, уполномоченных составлять протоколы об административных правонарушениях, предусмотренных Законом Мурманской области "Об административных правонарушениях"	83 6 02 75540				6,0	6,0	6,0	6,0
Закупка товаров, работ и услуг для обеспечения государственных (муниципальных) нужд	83 6 02 75540	200			6,0	6,0	6,0	6,0
Национальная безопасность и правоохранительная деятельность	83 6 02 75540	200	03		6,0	6,0	6,0	6,0
Другие вопросы в области национальной безопасности и правоохранительной деятельности	83 6 02 75540	200	03	14	6,0	6,0	6,0	6,0
Субвенция на реализацию Закона Мурманской области "Об административных комиссиях"	83 6 02 75550				11 565,2	11 565,2	12 026,4	12 026,4
Расходы на выплаты персоналу в целях обеспечения выполнения функций государственными (муниципальными) органами, казенными учреждениями, органами управления государственными внебюджетными фондами	83 6 02 75550	100			7 297,3	7 297,3	7 297,3	7 297,3
Общегосударственные вопросы	83 6 02 75550	100	01		7 297,3	7 297,3	7 297,3	7 297,3
Другие общегосударственные вопросы	83 6 02 75550	100	01	13	7 297,3	7 297,3	7 297,3	7 297,3
Закупка товаров, работ и услуг для обеспечения государственных (муниципальных) нужд	83 6 02 75550	200			4 267,9	4 267,9	4 729,1	4 729,1
Общегосударственные вопросы	83 6 02 75550	200	01		4 267,9	4 267,9	4 729,1	4 729,1
Другие общегосударственные вопросы	83 6 02 75550	200	01	13	4 267,9	4 267,9	4 729,1	4 729,1
Субвенция на реализацию Закона Мурманской области "О комиссиях по делам несовершеннолетних и защите их прав в Мурманской области"	83 6 02 75560				8 592,0	8 592,0	8 592,0	8 592,0
Расходы на выплаты персоналу в целях обеспечения выполнения функций государственными (муниципальными) органами, казенными учреждениями, органами управления государственными внебюджетными фондами	83 6 02 75560	100			7 297,3	7 297,3	7 297,3	7 297,3
Социальная политика	83 6 02 75560	100	10		7 297,3	7 297,3	7 297,3	7 297,3
Охрана семьи и детства	83 6 02 75560	100	10	04	7 297,3	7 297,3	7 297,3	7 297,3
Закупка товаров, работ и услуг для обеспечения государственных (муниципальных) нужд	83 6 02 75560	200			1 294,7	1 294,7	1 294,7	1 294,7
Социальная политика	83 6 02 75560	200	10		1 294,7	1 294,7	1 294,7	1 294,7
Охрана семьи и детства	83 6 02 75560	200	10	04	1 294,7	1 294,7	1 294,7	1 294,7
Муниципальная программа "Формирование современной городской среды на территории муниципального образования город Мурманск"	**84 0 00 00000**				**106 125,2**		**106 125,2**	
Подпрограмма "Обеспечение комплексного благоустройства территорий муниципального образования город Мурманск"	84 1 00 00000				106 125,2		106 125,2	
Благоустройство общественных территорий	84 1 01 00000				60 000,0		60 000,0	
Обеспечение деятельности (оказание услуг) подведомственных учреждений, в том числе на предоставление муниципальным бюджетным и автономным учреждениям субсидий	84 1 01 00020				60 000,0		60 000,0	
Предоставление субсидий бюджетным, автономным учреждениям и иным некоммерческим организациям	84 1 01 00020	600			60 000,0		60 000,0	
Культура, кинематография	84 1 01 00020	600	08		60 000,0		60 000,0	
Другие вопросы в области культуры, кинематографии	84 1 01 00020	600	08	04	60 000,0		60 000,0	
Благоустройство дворовых территорий	84 1 02 00000				46 125,2		46 125,2	
Обеспечение деятельности (оказание услуг) подведомственных учреждений, в том числе на предоставление муниципальным бюджетным и автономным учреждениям субсидий	84 1 02 00020				46 125,2		46 125,2	
Предоставление субсидий бюджетным, автономным учреждениям и иным некоммерческим организациям	84 1 02 00020	600			46 125,2		46 125,2	
Жилищно-коммунальное хозяйство	84 1 02 00020	600	05		46 125,2		46 125,2	

Благоустройство	84 1 02 00020	600	05	03	46 125,2		46 125,2
Непрограммные направления деятельности	**99 0 00 00000**				**476 715,2**		**604 431,1**
Непрограммные направления деятельности Совета депутатов города Мурманска	99 1 00 00000				73 603,0		73 603,0
Оплата труда Главы муниципального образования	99 1 00 01010				3 781,2		3 781,2
Расходы на выплаты персоналу в целях обеспечения выполнения функций государственными (муниципальными) органами, казенными учреждениями, органами управления государственными внебюджетными фондами	99 1 00 01010	100			3 781,2		3 781,2
Общегосударственные вопросы	99 1 00 01010	100	01		3 781,2		3 781,2
Функционирование высшего должностного лица субъекта Российской Федерации и муниципального образования	99 1 00 01010	100	01	02	3 781,2		3 781,2
Обеспечение функций Главы муниципального образования	99 1 00 01030				100,0		100,0
Расходы на выплаты персоналу в целях обеспечения выполнения функций государственными (муниципальными) органами, казенными учреждениями, органами управления государственными внебюджетными фондами	99 1 00 01030	100			100,0		100,0
Общегосударственные вопросы	99 1 00 01030	100	01		100,0		100,0
Функционирование высшего должностного лица субъекта Российской Федерации и муниципального образования	99 1 00 01030	100	01	02	100,0		100,0
Оплата труда депутатов представительного органа муниципального образования	99 1 00 03010				9 375,3		9 375,3
Расходы на выплаты персоналу в целях обеспечения выполнения функций государственными (муниципальными) органами, казенными учреждениями, органами управления государственными внебюджетными фондами	99 1 00 03010	100			9 375,3		9 375,3
Общегосударственные вопросы	99 1 00 03010	100	01		9 375,3		9 375,3
Функционирование законодательных (представительных) органов государственной власти и представительных органов муниципальных образований	99 1 00 03010	100	01	03	9 375,3		9 375,3
Обеспечение функций депутатов представительного органа муниципального образования	99 1 00 03030				200,0		200,0
Расходы на выплаты персоналу в целях обеспечения выполнения функций государственными (муниципальными) органами, казенными учреждениями, органами управления государственными внебюджетными фондами	99 1 00 03030	100			200,0		200,0
Общегосударственные вопросы	99 1 00 03030	100	01		200,0		200,0
Функционирование законодательных (представительных) органов государственной власти и представительных органов муниципальных образований	99 1 00 03030	100	01	03	200,0		200,0
Оплата труда работников органов местного самоуправления	99 1 00 06010				38 909,0		38 909,0
Расходы на выплаты персоналу в целях обеспечения выполнения функций государственными (муниципальными) органами, казенными учреждениями, органами управления государственными внебюджетными фондами	99 1 00 06010	100			38 909,0		38 909,0
Общегосударственные вопросы	99 1 00 06010	100	01		38 909,0		38 909,0
Функционирование законодательных (представительных) органов государственной власти и представительных органов муниципальных образований	99 1 00 06010	100	01	03	38 909,0		38 909,0
Обеспечение функций работников органов местного самоуправления	99 1 00 06030				3 434,5		3 434,5
Расходы на выплаты персоналу в целях обеспечения выполнения функций государственными (муниципальными) органами, казенными учреждениями, органами управления государственными внебюджетными фондами	99 1 00 06030	100			3 333,5		3 333,5
Общегосударственные вопросы	99 1 00 06030	100	01		3 333,5		3 333,5
Функционирование законодательных (представительных) органов государственной власти и представительных органов муниципальных образований	99 1 00 06030	100	01	03	3 333,5		3 333,5
Иные бюджетные ассигнования	99 1 00 06030	800			101,0		101,0
Общегосударственные вопросы	99 1 00 06030	800	01		101,0		101,0
Функционирование законодательных (представительных) органов государственной власти и представительных органов муниципальных образований	99 1 00 06030	800	01	03	101,0		101,0
Мероприятия по обеспечению информационной открытости органов местного самоуправления	99 1 00 20630				17 003,0		17 003,0
Закупка товаров, работ и услуг для обеспечения государственных (муниципальных) нужд	99 1 00 20630	200			17 003,0		17 003,0
Общегосударственные вопросы	99 1 00 20630	200	01		17 003,0		17 003,0
Другие общегосударственные вопросы	99 1 00 20630	200	01	13	17 003,0		17 003,0
Мероприятия, связанные с награждением Почетной грамотой, присвоением почетных званий и знаков отличия	99 1 00 20650				800,0		800,0
Закупка товаров, работ и услуг для обеспечения государственных (муниципальных) нужд	99 1 00 20650	200			250,0		250,0
Социальная политика	99 1 00 20650	200	10		250,0		250,0
Социальное обеспечение населения	99 1 00 20650	200	10	03	250,0		250,0
Социальное обеспечение и иные выплаты населению	99 1 00 20650	300			550,0		550,0
Социальная политика	99 1 00 20650	300	10		550,0		550,0
Социальное обеспечение населения	99 1 00 20650	300	10	03	550,0		550,0
Непрограммные направления деятельности контрольно-счетной палаты города Мурманска	99 2 00 00000				34 751,0		34 751,0
Оплата труда руководителя контрольно-счетной палаты муниципального образования и его заместителей	99 2 00 05010				4 317,9		4 317,9
Расходы на выплаты персоналу в целях обеспечения выполнения функций государственными (муниципальными) органами, казенными учреждениями, органами управления государственными внебюджетными фондами	99 2 00 05010	100			4 317,9		4 317,9
Общегосударственные вопросы	99 2 00 05010	100	01		4 317,9		4 317,9
Обеспечение деятельности финансовых, налоговых и таможенных органов и органов финансового (финансово-бюджетного) надзора	99 2 00 05010	100	01	06	4 317,9		4 317,9
Обеспечение функций руководителя контрольно-счетной палаты муниципального образования и его заместителей	99 2 00 05030				50,0		70,0
Расходы на выплаты персоналу в целях обеспечения выполнения функций государственными (муниципальными) органами, казенными учреждениями, органами управления государственными внебюджетными фондами	99 2 00 05030	100			50,0		70,0
Общегосударственные вопросы	99 2 00 05030	100	01		50,0		70,0
Обеспечение деятельности финансовых, налоговых и таможенных органов и органов финансового (финансово-бюджетного) надзора	99 2 00 05030	100	01	06	50,0		70,0
Оплата труда работников органов местного самоуправления	99 2 00 06010				30 156,1		30 156,1
Расходы на выплаты персоналу в целях обеспечения выполнения функций государственными (муниципальными) органами, казенными учреждениями, органами управления государственными внебюджетными фондами	99 2 00 06010	100			30 156,1		30 156,1
Общегосударственные вопросы	99 2 00 06010	100	01		30 156,1		30 156,1
Обеспечение деятельности финансовых, налоговых и таможенных органов и органов финансового (финансово-бюджетного) надзора	99 2 00 06010	100	01	06	30 156,1		30 156,1
Обеспечение функций работников органов местного самоуправления	99 2 00 06030				227,0		207,0
Расходы на выплаты персоналу в целях обеспечения выполнения функций государственными (муниципальными) органами, казенными учреждениями, органами управления государственными внебюджетными фондами	99 2 00 06030	100			226,0		206,0
Общегосударственные вопросы	99 2 00 06030	100	01		226,0		206,0
Обеспечение деятельности финансовых, налоговых и таможенных органов и органов финансового (финансово-бюджетного) надзора	99 2 00 06030	100	01	06	226,0		206,0
Иные бюджетные ассигнования	99 2 00 06030	800			1,0		1,0
Общегосударственные вопросы	99 2 00 06030	800	01		1,0		1,0
Обеспечение деятельности финансовых, налоговых и таможенных органов и органов финансового (финансово-бюджетного) надзора	99 2 00 06030	800	01	06	1,0		1,0
Непрограммные направления деятельности структурных подразделений администрации города Мурманска	99 4 00 00000				368 361,2		496 077,1
Обеспечение функций работников органов местного самоуправления	99 4 00 06030				85 275,0		85 275,0
Иные бюджетные ассигнования	99 4 00 06030	800			85 275,0		85 275,0
Общегосударственные вопросы	99 4 00 06030	800	01		85 275,0		85 275,0
Другие общегосударственные вопросы	99 4 00 06030	800	01	13	85 275,0		85 275,0
Единовременное поощрение за многолетнюю безупречную муниципальную службу	99 4 00 08210				7 000,0		7 000,0
Иные бюджетные ассигнования	99 4 00 08210	800			7 000,0		7 000,0
Общегосударственные вопросы	99 4 00 08210	800	01		7 000,0		7 000,0
Другие общегосударственные вопросы	99 4 00 08210	800	01	13	7 000,0		7 000,0
Резервный фонд администрации города Мурманска	99 4 00 20510				20 000,0		20 000,0
Иные бюджетные ассигнования	99 4 00 20510	800			20 000,0		20 000,0
Общегосударственные вопросы	99 4 00 20510	800	01		20 000,0		20 000,0
Резервные фонды	99 4 00 20510	800	01	11	20 000,0		20 000,0
Субсидия на финансовое обеспечение затрат, связанных с выполнением работ по организации строительства очистных сооружений для очистки сточных вод	99 4 00 90020				5 000,0		5 000,0
Иные бюджетные ассигнования	99 4 00 90020	800			5 000,0		5 000,0
Жилищно-коммунальное хозяйство	99 4 00 90020	800	05		5 000,0		5 000,0
Коммунальное хозяйство	99 4 00 90020	800	05	02	5 000,0		5 000,0
Выплаты по решениям судов и оплата государственной пошлины, расходы по совершению исполнительных действий	99 4 00 99990				251 086,2		378 802,1
Иные бюджетные ассигнования	99 4 00 99990	800			251 086,2		378 802,1
Общегосударственные вопросы	99 4 00 99990	800	01		250 486,2		378 202,1
Другие общегосударственные вопросы	99 4 00 99990	800	01	13	250 486,2		378 202,1
Национальная экономика	99 4 00 99990	800	04		600,0		600,0
Дорожное хозяйство (дорожные фонды)	99 4 00 99990	800	04	09	600,0		600,0
ВСЕГО РАСХОДОВ:					**18 750 607,2**	**9 034 484,9**	**17 714 034,9**	**7 601 186,5**

Приложение 12
к решению Совета депутатов
города Мурманска
от _____ № _____

Случаи предоставления субсидии юридическим лицам (за исключением субсидий государственным (муниципальным) учреждениям), а также субсидий, указанных в пункте 7 статьи 78 Бюджетного кодекса Российской Федерации), индивидуальным предпринимателям, физическим лицам - производителям товаров, работ, услуг

Субсидии юридическим лицам (за исключением субсидий государственным (муниципальным) учреждениям), индивидуальным предпринимателям, а также физическим лицам – производителям товаров, работ, услуг предоставляются в пределах бюджетных ассигнований, предусмотренных главным распорядителям средств бюджета муниципального образования город Мурманск настоящим решением, на:

возмещение специализированной службе по вопросам похоронного дела расходов по гарантированному перечню услуг по погребению отдельных категорий умерших граждан на территории муниципального образования город Мурманск;

возмещение недополученных доходов и (или) финансовое обеспечение (возмещение) затрат транспортным организациям, осуществляющим регулярные перевозки пассажиров и багажа на муниципальных маршрутах по регулируемым тарифам, в связи с предоставлением льготы на проезд, установленной муниципальным нормативным правовым актом;

реализацию Закона Мурманской области от 26.10.2007 № 901-01-ЗМО "О предоставлении льготного проезда на городском электрическом и автомобильном транспорте общего пользования обучающимся государственных областных и муниципальных образовательных организаций Мурманской области";

финансовое обеспечение (возмещение) затрат молодежным и детским общественным объединениям на реализацию проектов (программ), направленных на социальное становление, развитие и самореализацию детей и молодежи в общественной жизни;

финансовое обеспечение (возмещение) затрат социально ориентированным некоммерческим организациям на реализацию проектов (программ), направленных на решение социальных проблем, развитие гражданского общества;

финансовое обеспечение (возмещение) затрат некоммерческим организациям, осуществляющим деятельность в сфере физической культуры и спорта (Общественная организация "Федерация по хоккею с мячом Мурманской области" хоккейный клуб "Мурман");

финансовое обеспечение (возмещение) затрат некоммерческим организациям на проведение физкультурных и спортивных мероприятий;

финансовое возмещение затрат по эксплуатации объекта спорта в рамках концессионного соглашения;

финансовое обеспечение (возмещение) затрат по оказанию мер социальной поддержки жителям и защитникам блокадного Ленинграда по оплате жилья и коммунальных услуг;

финансовое обеспечение (возмещение) затрат ресурсоснабжающих организаций по оснащению многоквартирных домов, в которых расположены муниципальные помещения, коллективными (общедомовыми) приборами учета используемых энергетических ресурсов;

финансовое обеспечение (возмещение) затрат, связанных с выработкой и подачей тепловой энергии в горячей воде муниципальными котельными;

финансовое обеспечение (возмещение) затрат по содержанию и текущему ремонту общего имущества многоквартирных домов, признанных аварийными, и (или) домов пониженной капитальности, имеющих не все виды благоустройства;

финансовое обеспечение (возмещение) затрат по содержанию жилых помещений специализированного жилищного фонда;

финансовое обеспечение (возмещение) некоммерческим организациям затрат, связанных с обучением эффективному управлению многоквартирным домом, сметному делу;

финансовое обеспечение (возмещение) некоммерческим организациям затрат, связанных с созданием товарищества собственников недвижимости;

финансовое обеспечение (возмещение) затрат, связанных с выполнением работ по организации строительства очистных сооружений для очистки сточных вод;

финансовое обеспечение (возмещение) затрат субъектам малого и среднего предпринимательства при осуществлении предпринимательской деятельности в городе Мурманске;

финансовое обеспечение (возмещение) затрат некоммерческим организациям на организацию и проведение мероприятий в сфере культуры;

финансовое обеспечение (возмещение) затрат, связанных с расходами на реализацию проектов по поддержке местных инициатив;

финансовое обеспечение (возмещение) затрат, связанных с приобретением дезинфицирующих средств, средств индивидуальной защиты для проведения еженедельной дезинфекции помещений общего пользования в многоквартирных домах;

финансовое обеспечение (возмещение) затрат, связанных с выполнением работ по капитальному ремонту муниципальных котельных, снабжающих тепловой энергией население района Дровяное;

финансовое обеспечение (возмещение) затрат, связанных с созданием территориальных обществ самоуправления.

Приложение 13
к решению Совета депутатов
города Мурманска
от _____ № _____

Программа муниципальных гарантий в валюте Российской Федерации на 2021 год и на плановый период 2022 и 2023 годов

1. Перечень подлежащих предоставлению муниципальных гарантий в 2021 году и в плановых периодах 2022 и 2023 годов

тыс. руб.

Наименование принципала	Предоставление муниципальных гарантий в 2021 году		Предоставление муниципальных гарантий в 2022 году			Предоставление муниципальных гарантий в 2023 году		Наличие права регрессного требования	Направление (цель) гарантирования	Иные условия предоставления и исполнения муниципальных гарантий
	Сумма	Из них: подлежат погашению в 2022 году:	Сумма	Из них: подлежат погашению в 2023 году:	Из них: подлежат погашению в 2024 году:	Сумма	Из них: подлежат погашению в 2024 году:			
Акционерное общество "Электротранспорт города Мурманска"	0,0	0,0	75 000,0	0,0	75 000,0	0,0	0,0	есть	По заимствованиям, осуществляемым для пополнения оборотных средств в целях транспортного обслуживания населения на социально значимых маршрутах, включенных в Реестр муниципальных маршрутов города Мурманска.	Муниципальная гарантия не обеспечивает исполнение обязательств по уплате процентов за пользование кредитом, иных процентов, комиссий, неустойки (пеней, штрафов), судебных издержек по взысканию, по досрочному исполнению обязательств принципала по кредитному договору.
ВСЕГО:	**0,0**	**0,0**	**75 000,0**	**0,0**	**75 000,0**	**0,0**	**0,0**			

2. Общий объем бюджетных ассигнований, предусмотренных на исполнение муниципальных гарантий по возможным гарантийным случаям, в 2021 году и в плановых периодах 2022 и 2023 годов

тыс. руб.

Исполнение муниципальных гарантий	Объем бюджетных ассигнований на исполнение муниципальных гарантий по возможным гарантийным случаям		
	2021 год	2022 год	2023 год
За счет источников финансирования дефицита бюджета муниципального образования город Мурманск	0,0	75 000,0	0,0

Приложение 14
к решению Совета депутатов
города Мурманска
от _____ № _____

Программа муниципальных внутренних заимствований на 2021 год и на плановый период 2022 и 2023 годов

тыс. руб.

Виды заимствований	2021 год		2022 год		2023 год	
	Сумма	Предельный срок погашения*	Сумма	Предельный срок погашения*	Сумма	Предельный срок погашения*
Внутренние заимствования (привлечение/погашение)	**851 800,0**		**814 200,0**		**830 650,0**	
Кредиты кредитных организаций в валюте Российской Федерации	**851 800,0**		**814 200,0**		**830 650,0**	
Привлечение кредитов от кредитных организаций бюджетами городских округов в валюте Российской Федерации	2 035 800,0		1 644 200,0		1 830 650,0	
Погашение бюджетами городских округов кредитов от кредитных организаций в валюте Российской Федерации	1 184 000,0		830 000,0		1 000 000,0	
в том числе:						
по ВКЛ	*170 000,0*	*-*	*130 000,0*	*-*	*100 000,0*	*-*
по ВКЛ	*464 000,0*	*-*				
по НКЛ	*250 000,0*	*03.12.2021*				
по НКЛ	*300 000,0*	*03.12.2022*	*700 000,0*	*03.12.2022*		
по НКЛ					*900 000,0*	*-*

* Предельный срок погашения отражается по кредитам, привлекаемым в кредитных организациях, в соответствии с заключенными муниципальными контрактами.

СООБЩЕНИЕ СОВЕТА ДЕПУТАТОВ ГОРОДА МУРМАНСКА

24 декабря 2020 года в 10.00 часов по адресу: г. Мурманск, ул. Комсомольская, д. 10, зал заседаний, состоятся публичные слушания по проекту решения Совета депутатов города Мурманска «О бюджете муниципального образования город Мурманск на 2021 год и на плановый период 2022 и 2023 годов».

Указанный проект решения опубликован в газете «Вечерний Мурманск» и размещен на официальном сайте Совета депутатов города Мурманска.

Публичные слушания проводятся по инициативе Совета депутатов города Мурманска в соответствии с Федеральным законом от 06.10.2003 № 131-ФЗ «Об общих принципах организации местного самоуправления в Российской Федерации», Уставом муниципального образования город Мурманск, решениями Совета депутатов города Мурманска от 26.05.2008 № 50-618 «Об утверждении «Положения о бюджетном устройстве и бюджетном процессе в муниципальном образовании город Мурманск», от 07.11.2005 № 13-164 «Об утверждении Положения о порядке организации и проведения публичных слушаний по вопросам местного значения на территории города Мурманска», от 11.12.2020 № 17-227 «О назначении публичных слушаний по проекту решения Совета депутатов города Мурманска «О бюджете муниципального образования город Мурманск на 2021 год и плановый период 2022 и 2023 годов» в форме рассмотрения указанного проекта на заседании Совета депутатов города Мурманска с участием представителей общественности города Мурманска.

В заседании Совета депутатов города Мурманска, на котором будет рассматриваться указанный проект решения, вправе принимать участие любые заинтересованные лица, направившие в Совет депутатов города Мурманска заявку на участие в публичных слушаниях.

Предложения и замечания по проекту решения Совета депутатов города Мурманска «О бюджете муниципального образования город Мурманск на 2021 год и на плановый период 2022 и 2023 годов» принимаются до 24 декабря 2020 года по адресу: г. Мурманск, пр. Ленина, 75, кабинет 308. Справки по телефону 45-93-96.

Заявки на участие в публичных слушаниях по проекту решения Совета депутатов города Мурманска «О бюджете муниципального образования город Мурманск на 2021 год и на плановый период 2022 и 2023 годов» принимаются в срок не позднее 21 декабря 2020 года по адресу: г. Мурманск, пр. Ленина, 75, кабинет 308. Справки по телефону 45-93-96.

ФОРМА ЗАЯВКИ
на участие в публичных слушаниях
по проекту решения Совета депутатов города Мурманска
«О бюджете муниципального образования город Мурманск
на 2021 год и плановый период 2022 и 2023 годов»

В Совет депутатов города Мурманска
от _____
_____
_____
_____
_____
_____
(ФИО гражданина, адрес, телефон;
наименование организации, если заявитель
действует от имени организации, адрес, телефон)

ЗАЯВКА

Прошу включить меня в список участников публичных слушаний по проекту решения Совета депутатов города Мурманска «О бюджете муниципального образования город Мурманск на 2021 год и плановый период 2022 и 2023 годов».

В ходе публичных слушаний я _____ выступать и заявлять предложения.
(буду, не буду)

«____» _____ 2020 года _____
(подпись)

СОВЕТ ДЕПУТАТОВ ГОРОДА МУРМАНСКА
ШЕСТОЙ СОЗЫВ
СЕМНАДЦАТОЕ ЗАСЕДАНИЕ

РЕШЕНИЕ

от 11 декабря 2020 года № 17-228 город Мурманск

О ВНЕСЕНИИ ИЗМЕНЕНИЙ В ПРИЛОЖЕНИЕ К РЕШЕНИЮ СОВЕТА ДЕПУТАТОВ ГОРОДА МУРМАНСКА ОТ 20.09.2018 № 49-863 «О КОМИССИИ СОВЕТА ДЕПУТАТОВ ГОРОДА МУРМАНСКА ПО СОБЛЮДЕНИЮ ТРЕБОВАНИЙ АНТИКОРРУПЦИОННОГО ЗАКОНОДАТЕЛЬСТВА ЛИЦАМИ, ЗАМЕЩАЮЩИМИ МУНИЦИПАЛЬНЫЕ ДОЛЖНОСТИ В МУНИЦИПАЛЬНОМ ОБРАЗОВАНИИ ГОРОД МУРМАНСК, ГЛАВОЙ АДМИНИСТРАЦИИ ГОРОДА МУРМАНСКА»
(в редакции решения Совета депутатов города Мурманска от 30.01.2020 № 8-100)

Принято
Советом депутатов
города Мурманска
11 декабря 2020 года

В соответствии с Федеральными законами от 06.10.2003 № 131-ФЗ «Об общих принципах организации местного самоуправления в Российской Федерации», от 25.12.2008 № 273-ФЗ «О противодействии коррупции», Законами Мурманской области от 29.06.2007 № 860-01-ЗМО «О муниципальной службе в Мурманской области», от 26.10.2007 № 898-01-ЗМО «О противодействии коррупции в Мурманской области», решением Совета депутатов города Мурманска от 20.09.2018 № 49-862 «О реализации отдельных положений Закона Мурманской области от 26.10.2007 № 898-01-ЗМО «О противодействии коррупции в Мурманской области», руководствуясь Уставом муниципального образования город Мурманск, Совет депутатов города Мурманска **решил:**

1. Внести в приложение к решению Совета депутатов города Мурманска от 20.09.2018 № 49-863 «О комиссии Совета депутатов города Мурманска по соблюдению требований антикоррупционного законодательства лицами, замещающими муниципальные должности в муниципальном образовании город Мурманск, главой администрации города Мурманска» (в редакции решения Совета депутатов города Мурманска от 30.01.2020 № 8-100) следующие изменения:

1.1. Дополнить пунктом 9.1 следующего содержания:

«9.1. Председатель комиссии назначается из числа заместителей председателя Совета депутатов.».

1.2. Пункт 10 изложить в следующей редакции:

«10. Состав комиссии утверждается решением Совета депутатов.».

2. Опубликовать настоящее решение в газете «Вечерний Мурманск».

3. Настоящее решение вступает в силу после его официального опубликования.

4. Контроль за исполнением настоящего решения возложить на постоянную комиссию Совета депутатов города Мурманска по нормативному регулированию и контролю за деятельностью органов и должностных лиц местного самоуправления (Малыгина Л. В.).

Глава муниципального образования
город Мурманск **А. И. СЫСОЕВ.**

СОВЕТ ДЕПУТАТОВ ГОРОДА МУРМАНСКА
ШЕСТОЙ СОЗЫВ
ПЯТНАДЦАТОЕ ЗАСЕДАНИЕ

РЕШЕНИЕ

от 29 октября 2020 года № 15-194 город Мурманск

О ВНЕСЕНИИ ИЗМЕНЕНИЙ В УСТАВ МУНИЦИПАЛЬНОГО ОБРАЗОВАНИЯ ГОРОД МУРМАНСК, УТВЕРЖДЕННЫЙ РЕШЕНИЕМ СОВЕТА ДЕПУТАТОВ ГОРОДА МУРМАНСКА ОТ 02.04.2018 № 45-787
(в редакции решения Совета депутатов города Мурманска от 05.03.2020 № 9-109)

Принято
Советом депутатов
города Мурманска
29 октября 2020 года

В соответствии с Федеральными законами от 06.10.2003 № 131-ФЗ «Об общих принципах организации местного самоуправления в Российской Федерации», от 21.07.2005 № 97-ФЗ «О государственной регистрации уставов муниципальных образований», руководствуясь Уставом муниципального образования город Мурманск, Совет депутатов города Мурманска **решил:**

1. Внести в Устав муниципального образования город Мурманск, утвержденный решением Совета депутатов города Мурманска от 02.04.2018 № 45-787 (в редакции решения Совета депутатов города Мурманска от 05.03.2020 № 9-109), изменения согласно приложению к настоящему решению.

2. Направить настоящее решение с приложением на государственную регистрацию в порядке, установленном законодательством.

3. После государственной регистрации опубликовать настоящее решение с приложением в газете «Вечерний Мурманск».

4. Настоящее решение вступает в силу после его официального опубликования.

5. Контроль за исполнением настоящего решения возложить на постоянную комиссию Совета депутатов города Мурманска по нормативному регулированию и контролю за деятельностью органов и должностных лиц местного самоуправления (Малыгина Л. В.).

Глава муниципального образования
город Мурманск **А. И. СЫСОЕВ.**

Приложение
к решению Совета депутатов
города Мурманска
от 29.10.2020 № 15-194

ИЗМЕНЕНИЯ
в Устав муниципального образования город Мурманск,
утвержденный решением Совета депутатов города Мурманска от 02.04.2018 № 45-787
(в редакции решения Совета депутатов города Мурманска от 05.03.2020 № 9-109)

№	Статья, часть, пункт, абзац Устава	Текст изменения
1.	Статья 13, часть 1	Дополнить новым пунктом 17) следующего содержания: «17) предоставление сотруднику, замещающему должность участкового уполномоченного полиции, и членам его семьи жилого помещения на период замещения указанной должности.».
2.	Статья 31	Дополнить новой частью 5.1. следующего содержания: «5.1. Депутату для осуществления своих полномочий на непостоянной основе гарантируется сохранение места работы (должности) на период, продолжительность которого составляет в совокупности не менее двух и не более четырех рабочих дней в месяц.».
3.	Статья 31, часть 7, пункт 2), подпункт б)	Слова «субъекта Российской Федерации» заменить словами «Мурманской области».
4.	Статья 40, часть 13, пункт 2), подпункт б)	Слова «субъекта Российской Федерации» заменить словами «Мурманской области».
5.	Статья 45, часть 3	Слова «два первых заместителя главы администрации города» заменить словами «первый заместитель главы администрации города».
6.	Статья 51, часть 4	Слова «осуществляет заместитель» заменить словами «осуществляет первый заместитель».

Глава муниципального образования
город Мурманск **А. И. СЫСОЕВ.**

ИНФОРМАЦИОННОЕ СООБЩЕНИЕ

Уважаемые предприниматели города Мурманска!

Информируем Вас, что администрация города Мурманска наделена отдельными государственными полномочиями по формированию и ведению Торгового реестра Мурманской области.

Торговый реестр – это база данных, включающая в себя сведения о хозяйствующих субъектах, осуществляющих торговую деятельность, и хозяйствующих субъектах, осуществляющих поставки товаров (за исключением производителей товаров).

Недостаток информации о хозяйствующих субъектах затрудняет установление деловых связей между ними. Торговый реестр поможет Вам найти новых поставщиков или открыть новые возможности увеличения продаж не только в городе и регионе, но и на всей территории Российской Федерации.

Зарегистрировавшись в Торговом реестре, Вы сможете бесплатно получать информацию о хозяйствующих субъектах, осуществляющих торговую деятельность, хозяйствующих субъектах, осуществляющих поставки товаров (за исключением производителей товаров). Данные, которые необходимо представить для внесения в Торговый реестр, не являются конфиденциальными. Их объем рассчитан на то, чтобы Ваш потенциальный партнер смог составить представление о Вас и возможностях Вашего бизнеса (адресные данные, количество, размер и дислокация торговых точек, вид, тип торговых объектов и т.д.).

Комитет по экономическому развитию администрации города Мурманска, как уполномоченное лицо по ведению Торгового реестра в части муниципального образования город Мурманск, предлагает всем хозяйствующим субъектам города Мурманска, осуществляющим деятельность в сфере торговли, принять активное участие в формировании Торгового реестра и использовать уникальную возможность заявить о себе на местном, региональном и российском уровне.

Всю необходимую информацию о порядке включения в Торговый реестр можно получить по телефону 45-72-21 или отправив запрос на адрес электронной почты orpr@citymurmansk.ru.

На официальном сайте администрации города Мурманска http://citymurmansk.ru на портале информационной поддержки малого и среднего предпринимательства в разделе «Потребительский рынок» также содержится подробная информация о Торговом реестре.

Уважаемые руководители организаций и индивидуальные предприниматели! Мы искренне надеемся на Вашу поддержку и понимание важности вопроса.

ИНФОРМАЦИОННОЕ СООБЩЕНИЕ

Комитет имущественных отношений города Мурманска информирует, что в соответствии с Федеральным законом от 22.07.2008 № 159-ФЗ «Об особенностях отчуждения недвижимого имущества, находящегося в государственной собственности субъектов Российской Федерации или в муниципальной собственности и арендуемого субъектами малого и среднего предпринимательства, и о внесении изменений в отдельные законодательные акты Российской Федерации» проданы следующие объекты:

Адрес (местоположение) объекта	Площадь, кв. м	Характеристика	Цена сделки приватизации (в рублях)	Покупатель
город Мурманск, улица Володарского, дом 1	99,4	Нежилое помещение. Этаж: подвал	**1 243 000**	ООО «ДЕМЕТРА»
город Мурманск, улица Профессора Сомова, дом 11	180,6	Нежилое помещение. Этаж: подвал	**2 157 000**	ООО «АМИНА»
город Мурманск, улица Академика Книповича, дом 25	35,5	Нежилое помещение. Этаж: подвал	**474 000**	ИП Зверева Н. В.

В соответствии с результатами приватизации, осуществленной способом аукциона в электронной форме от 29.05.2020 проданы следующие объекты:

Адрес (местоположение) объекта	Площадь, кв. м	Характеристика	Лица, предложившие предпоследнюю цену лота продажи	Цена сделки приватизации (с НДС) (рублей)	Покупатель
город Мурманск, проспект Ленина, дом 94	23,0	Нежилое помещение. Этаж: подвал	Липаев А. Н.	**478 800**	Белов С. Н.

В соответствии с результатами приватизации, осуществленной способом аукциона с закрытой формой подачи предложений о цене от 22.06.2020 проданы следующие объекты:

Адрес (местоположение) объекта	Площадь, кв. м	Характеристика	Лица, предложившие предпоследнюю цену лота продажи	Цена сделки приватизации (с НДС) (рублей)	Покупатель
город Мурманск, проспект Кольский, дом 39	12,4	Нежилое помещение. Этаж: цоколь	-	**97 000**	Габриелян Д. А.
город Мурманск, проспект Кольский, дом 39	6,9	Нежилое помещение. Этаж: цоколь	Деянов К. А.	**63 700**	Кузнецова А. В.

В соответствии с результатами приватизации, осуществленной способом продажи без объявления цены в электронной форме от 30.06.2020 проданы следующие объекты:

Адрес (местоположение) объекта	Площадь, кв. м	Характеристика	Лица, предложившие предпоследнюю цену лота продажи	Цена сделки приватизации (с НДС) (рублей)	Покупатель
город Мурманск, проспект Ленина, дом 80	29. 60	Нежилое помещение. Этаж: подвал	Володина Н. Н.	**251 000**	ООО «Риэлторское Агентство «МИАН»
город Мурманск, проспект Ленина, дом 79	30,0	Нежилое помещение. Этаж: подвал	Володина Н. Н.	**201 000**	ООО «Риэлторское Агентство «МИАН»
город Мурманск, улица Академика Павлова, дом 9	12,30	Нежилое помещение. Этаж: подвал	Филюшина О. Ю.	**47 537**	Гюрджян Г. Г.
город Мурманск, улица Академика Павлова, дом 9	69,40	Нежилое помещение. Этаж: подвал	Куценко А. А.	**52 463**	Гюрджян Г. Г.

В соответствии с результатами приватизации, осуществленной способом аукциона в электронной форме от 21.07.2020 проданы следующие объекты:

Адрес (местоположение) объекта	Площадь, кв. м	Характеристика	Лица, предложившие предпоследнюю цену лота продажи	Цена сделки приватизации (с НДС) (рублей)	Покупатель
город Мурманск, улица Полярные Зори, дом 17, к. 2	57,0	Нежилое помещение. Этаж: цоколь	-	**478 800**	Артемова В. В.

В соответствии с результатами приватизации, осуществленной способом отчуждения муниципального имущества посредством публичного предложения в электронной форме от 18.08.2020 продан следующий объект:

Адрес (местоположение) объекта	Площадь, кв. м	Характеристика	Лица, предложившие предпоследнюю цену лота продажи	Цена сделки приватизации (с НДС) (рублей)	Покупатель
город Мурманск, проспект Кольский, дом 20	135,2	Нежилое помещение. Этаж: подвал	-	**789 500**	Белов С. Н.
город Мурманск, проспект Кольский, дом 39	8,9	Нежилое помещение. Этаж: цоколь	-	**27 500**	Корольков К. В.

В соответствии с результатами приватизации, осуществленной способом аукциона в электронной форме от 10.09.2020 проданы следующие объекты:

Адрес (местоположение) объекта	Площадь, кв. м	Характеристика	Лица, предложившие предпоследнюю цену лота продажи	Цена сделки приватизации (с НДС) (рублей)	Покупатель
город Мурманск, улица Челюскинцев, дом 34	13,9	Нежилое помещение. Этаж: цоколь	Корольков К. В.	**275 000**	Романов А. С.

В соответствии с результатами приватизации, осуществленной способом продажи без объявления цены в электронной форме от 15.10.2020 проданы следующие объекты:

Адрес (местоположение) объекта	Площадь, кв. м	Характеристика	Лица, предложившие предпоследнюю цену лота продажи	Цена сделки приватизации (с НДС) (рублей)	Покупатель
город Мурманск, улица Инженерная, дом 3	59,9	Нежилое помещение. Этаж: подвал	Бойцов В. Г.	**210 000**	ИП Ивуть О. В.
город Мурманск, улица Папанина, дом 22	69,0	Нежилое помещение. Этаж: подвал	ООО «Риэлторское Агентство «МИАН»	**170 000**	ИП Ивуть О. В.
город Мурманск, улица Капмтана Буркова, дом 35	323,0	Нежилое помещение. Этаж: подвал	ООО «Риэлторское Агентство «МИАН»	**450 000**	ИП Ивуть О. В.
город Мурманск, улица Скальная, дом 23	185,8	Нежилое помещение. Этаж: подвал	Белов С. Н.	**140 000**	ИП Ивуть О. В.

В соответствии с результатами приватизации, осуществленной способом аукциона в электронной форме от 23. 10.2020 проданы следующие объекты:

Адрес (местоположение) объекта	Площадь, кв. м	Характеристика	Лица, предложившие предпоследнюю цену лота продажи	Цена сделки приватизации (с НДС) (рублей)	Покупатель
город Мурманск, проспект Кольский, дом 31	5,6	Нежилое помещение. Этаж: 1 этаж	Чвертко С. А.	**153 400**	Шапорева Л. М.

АДМИНИСТРАЦИЯ ГОРОДА МУРМАНСКА
ПОСТАНОВЛЕНИЕ

04.12.2020 № 2798

О внесении изменений в приложение к постановлению администрации города Мурманска от 09.07.2012 № 1512 «Об утверждении административного регламента предоставления государственной услуги «Выдача согласия на снятие детей-сирот и детей, оставшихся без попечения родителей, с регистрационного учета по месту жительства или по месту пребывания» (в ред. постановлений от 29.12.2012 № 3216, от 18.07.2013 № 1813, от 21.10.2013 № 2938, от 03.12.2013 № 3524, от 17.02.2014 № 391, от 06.05.2014 № 1296, от 03.06.2014 № 1690, от 10.02.2015 № 341, от 30.03.2016 № 802, от 15.06.2017 № 1884, от 24.05.2019 № 1802, от 11.08.2020 № 1884)

В соответствии с Федеральными законами от 06.10.2003 № 131-ФЗ «Об общих принципах организации местного самоуправления в Российской Федерации», от 27.07.2010 № 210-ФЗ «Об организации предоставления государственных и муниципальных услуг», распоряжением Правительства Российской Федерации от 01.11.2016 № 2326-р «Об утверждении перечня документов и сведений, находящихся в распоряжении отдельных федеральных органов исполнительной власти, государственных внебюджетных фондов Российской Федерации и необходимых для предоставления государственных и муниципальных услуг исполнительным органам государственной власти субъектов Российской Федерации и органам местного самоуправления», Законом Мурманской области от 13.12.2007 № 927-01-ЗМО «О наделении органов местного самоуправления муниципальных образований со статусом городского округа и муниципального района отдельными государственными полномочиями по опеке и попечительству в отношении несовершеннолетних», постановлением Правительства Мурманской области от 16.11.2010 № 513-ПП «О разработке и утверждении административных регламентов предоставления государственных услуг, осуществляемых по обращениям заявителей», Уставом муниципального образования город Мурманск, постановлением администрации города Мурманска от 30.05.2012 № 1159 «Об утверждении реестра услуг, предоставляемых по обращениям заявителей в муниципальном образовании город Мурманск» **постановляю:**

1. Внести в приложение к постановлению администрации города Мурманска от 09.07.2012 № 1512 «Об утверждении административного регламента предоставления государственной услуги «Выдача согласия на снятие детей-сирот и детей, оставшихся без попечения родителей, с регистрационного учета по месту жительства или по месту пребывания» (в ред. постановлений от 29.12.2012 № 3216, от 18.07.2013 № 1813, от 21.10.2013 № 2938, от 03.12.2013 № 3524, от 17.02.2014 № 391, от 06.05.2014 № 1296, от 03.06.2014 № 1690, от 10.02.2015 № 341, от 30.03.2016 № 802, от 15.06.2017 № 1884, от 24.05.2019 № 1802, от 11.08.2020 № 1884) следующие изменения:

1.1. В абзаце третьем пункта 1.3.2 административного регламента слова «http://www.gosuslugi.ru» заменить словами «http://www.frgu.gosuslugi.ru».

1.2. Абзац 3 пункта 2.2.2 административного регламента изложить в следующей редакции:

«- Федеральной налоговой службой России (далее – ФНС России) в части получения сведений о государственной регистрации рождения;».

1.3. Подпункт 2.6.1.3 пункта 2.6.1 административного регламента изложить в следующей редакции:

«2.6.1.3. Сведения о государственной регистрации рождения несовершеннолетнего, содержащиеся в Едином государственном реестре записей актов гражданского состояния.».

1.4. В абзаце 1 пункта 2.6.2 административного регламента слова «в подпунктах 2.6.1.1, 2.6.1.3» заменить словами «в подпункте 2.6.1.1».

1.5. Сноску 13 исключить.

1.6. Пункт 2.6.3 административного регламента после слов «в подпунктах» дополнить цифрами «2.6.1.3,».

1.7. Пункт 3.3.2 административного регламента изложить в следующей редакции:

«3.3.2. В случае если Заявитель не предоставил по собственной инициативе документы, указанные в подпунктах 2.6.1.3, 2.6.1.4, 2.6.1.5, 2.6.1.6 пункта 2.6.1 настоящего Регламента, муниципальный служащий Комитета, ответственный за предоставление государственной услуги, в течение двух рабочих дней со дня регистрации Заявления подготавливает межведомственные запросы в ФНС России, Росреестр, ГОБУ «МФЦ МО», передает их муниципальному служащему Комитета, ответственному за прием заявлений и документов в электронной форме.».

2. Отделу информационно-технического обеспечения и защиты информации администрации города Мурманска (Кузьмин А. Н.) разместить настоящее постановление на официальном сайте администрации города Мурманска в сети Интернет.

3. Редакции газеты «Вечерний Мурманск» (Хабаров В. А.) опубликовать настоящее постановление.

4. Настоящее постановление вступает в силу со дня официального опубликования.

5. Контроль за выполнением настоящего постановления возложить на заместителя главы администрации города Мурманска Левченко Л. М.

Глава администрации города Мурманска Е. В. НИКОРА.

АДМИНИСТРАЦИЯ ГОРОДА МУРМАНСКА
ПОСТАНОВЛЕНИЕ

02.12.2020 № 2777

О внесении изменений в приложение к постановлению администрации города Мурманска от 09.02.2015 № 327 «О составе комиссии по делам несовершеннолетних и защите их прав в городе Мурманске» (в ред. постановлений от 26.05.2016 № 1455, от 21.02.2017 № 432, от 29.05.2018 № 1538, от 25.10.2018 № 3705, от 10.06.2019 № 2001, от 11.02.2020 № 345, от 06.04.2020 № 910, от 20.08.2020 № 1977)

В соответствии с решением Совета депутатов города Мурманска от 07.11.2006 № 25-317 «Об утверждении Положения о комиссии по делам несовершеннолетних и защите их прав в городе Мурманске», на основании представлений председателей комиссии по делам несовершеннолетних и защите их прав управлений административных округов города Мурманска от 23.11.2020 № вн. 25/378, от 23.11.2020 № вн. 27/453 **постановляю:**

1. Внести следующие изменения в приложение к постановлению администрации города Мурманска от 09.02.2015 № 327 «О составе комиссии по делам несовершеннолетних и защите их прав в городе Мурманске» (в ред. постановлений от 26.05.2016 № 1455, от 21.02.2017 № 432, от 29.05.2018 № 1538, от 25.10.2018 № 3705, от 10.06.2019 № 2001, от 11.02.2020 № 345, от 06.04.2020 № 910, от 20.08.20250 № 1977):

1.1. Исключить из состава комиссии по делам несовершеннолетних и защите их прав управления Ленинского административного округа города Мурманска Усатенко С. В.

1.2. Включить в состав комиссии по делам несовершеннолетних и защите их прав управления Ленинского административного округа города Мурманска Новожилову Елену Леонидовну – ведущего специалиста комиссии по делам несовершеннолетних и защите их прав управления Ленинского административного округа города Мурманска – членом комиссии.

1.3. Исключить из состава комиссии по делам несовершеннолетних и защите их прав управления Первомайского административного округа города Мурманска Урошлева В. М.

1.4. Включить в состав комиссии по делам несовершеннолетних и защите их прав управления Первомайского административного округа города Мурманска Корявко Игоря Борисовича – заместителя начальника управления Первомайского административного округа города Мурманска – членом комиссии.

2. Отделу информационно-технического обеспечения и защиты информации администрации города Мурманска (Кузьмин А. Н.) организовать размещение настоящего постановления на официальном сайте администрации города Мурманска в сети Интернет.

3. Редакции газеты «Вечерний Мурманск» (Хабаров В. А.) опубликовать настоящее постановление.

4. Настоящее постановление вступает в силу со дня подписания.

5. Контроль за выполнением настоящего постановления возложить: в части комиссии по делам несовершеннолетних и защите их прав управления Ленинского административного округа города Мурманска – на председателя комиссии Ярошинского В. В., в части комиссии по делам несовершеннолетних и защите их прав управления Первомайского административного округа города Мурманска – на председателя комиссии Зикеева Н. Г.

Глава администрации города Мурманска Е. В. НИКОРА.

АДМИНИСТРАЦИЯ ГОРОДА МУРМАНСКА
ПОСТАНОВЛЕНИЕ

08.12.2020 № 2824

О внесении изменений в порядок предоставления питания обучающимся муниципальных образовательных организаций города Мурманска, утвержденный постановлением администрации города Мурманска от 03.12.2014 № 3958 (в ред. постановлений от 04.12.2017 № 3849, от 06.04.2020 № 927, от 29.05.2020 № 1259, от 11.09.2020 № 2126)

В соответствии с Федеральным законом от 29.12.2012 № 273-ФЗ «Об образовании в Российской Федерации», Законом Мурманской области от 26.10.2007 № 900-01-ЗМО «О предоставлении питания отдельным категориям обучающихся государственных областных и муниципальных образовательных организаций Мурманской области», постановлением Правительства Мурманской области от 02.06.2014 № 283-ПП/8 «О порядке предоставления заявителем в образовательную организацию документов, необходимых для подтверждения права на бесплатное питание, истребования соответствующих документов образовательной организацией в органах, предоставляющих государственные или муниципальные услуги, иных государственных органах, органах местного самоуправления либо подведомственных государственным органам или органам местного самоуправления организациях» **постановляю:**

1. Внести в порядок предоставления питания обучающимся муниципальных образовательных организаций города Мурманска, утвержденный постановлением администрации города Мурманска от 03.12.2014 № 3958 (в ред. постановлений от 04.12.2017 № 3849, от 06.04.2020 № 927, от 29.05.2020 № 1259, от 11.09.2020 № 2126), следующие изменения:

- второй абзац пункта 2.1 раздела 2 исключить.

2. Отделу информационно-технического обеспечения и защиты информации администрации города Мурманска (Кузьмин А. Н.) организовать размещение настоящего постановления на официальном сайте администрации города Мурманска в сети Интернет.

3. Редакции газеты «Вечерний Мурманск» (Хабаров В. А.) опубликовать настоящее постановление.

4. Настоящее постановление вступает в силу со дня официального опубликования.

5. Контроль за выполнением настоящего постановления возложить на заместителя главы администрации города Мурманска Левченко Л. М.

Временно исполняющий полномочия главы администрации города Мурманска В. А. ДОЦНИК.

ВЕРНУЛИСЬ ИЗ ДАЛЬНЕГО ПОХОДА

Большой противолодочный корабль «Вице-адмирал Кулаков» завершил выполнение задач дальнего похода и прибыл в главную базу Северного флота – город Североморск. Вместе с ним вернулись средний морской танкер «Академик Пашин» и спасательное буксирное судно «Алтай».

На завершающем этапе похода в Норвежском и Баренцевом морях «Вице-адмирал Кулаков» отработал поиск подводных лодок с применением гидроакустического вооружения.

С возвращением из дальнего похода военных моряков поздравил командующий Северным флотом Герой России адмирал **Александр Моисеев**. Он отметил, что БПК «Вице-адмирал Кулаков» является одним из самых активных участников дальних походов в различные районы Мирового океана, не только в южные широты, но и в Арктику. Командующий флотом подчеркнул, что все поставленные перед экипажем задачи выполнены достойно.

Дальний поход большого противолодочного корабля «Вице-адмирал Кулаков» продолжался более пяти месяцев. На первом его этапе экипаж принял участие в Главном военно-морском параде на Кронштадтском рейде в Финском заливе, а затем в межфлотском учении на Балтике и в Северном море.

С августа по ноябрь БПК «Вице-адмирал Кулаков» действовал в Средиземном море. Там он провел более 10 учений по поиску подводных лодок, в том числе во взаимодействии с другими кораблями ВМФ России.

По возвращении из Средиземного моря североморцы отработали поставленные задачи в Северном море и в Атлантике северо-западнее Британских островов.

Всего за время похода БПК «Вице-адмирал Кулаков» прошел более 30 тысяч морских миль и совершил деловые заходы в Алжир, Грецию, на Кипр и в Сирию.

Ольга АНТОНОВА.
Фото пресс-службы Северного флота.

КОРОТКОЙ СТРОКОЙ

ТЕАТРЫ ОТКРОЮТ, НО НЕ ВСЕ

На новогодние праздники в Мурманской области закрывать рестораны не будут. Об этом сообщил губернатор Мурманской области, глава регионального отделения партии «Единая Россия» **Андрей Чибис** на брифинге, посвященном распространению коронавируса в регионе.

– Внимательно оценив риски, мы приняли такое решение. Кроме того, 17 декабря мы открываем кинотеатры, театры и филармонию. Но работа должна осуществляться с установленными ограничениями. Детские театры пока открыть мы не можем, – подчеркнул губернатор.

Драматический театр тоже пока что не откроют, поскольку часть сотрудников театра сейчас на больничном по ковиду.

ОСТАЛСЯ БЕЗ ИКРЫ

43-летний житель Североморска решил приобрести красную икру. Объявление о продаже деликатеса он нашел в Интернете на популярном сайте частных объявлений. Мужчина договорился о покупке 25 килограммов икры, за которые перевел на банковскую карту продавца более 62 тысяч рублей. Вот только обещанный товар он так и не получил.

Полицейские возбудили уголовное дело по статье «Мошенничество». Максимальное наказание – пять лет лишения свободы. В настоящее время установлено, что номер телефона, на который звонил потерпевший, зарегистрирован в Приморском крае.

ПРИВИТЫ БОЛЕЕ ПОЛОВИНЫ

В Мурманской области продолжается вакцинация от сезонного гриппа. Привиты уже более 361 тысячи человек, то есть 55,1 процента от всего прикрепленного к учреждениям здравоохранения населения в регионе. Привиться можно в поликлиниках по месту жительства. С собой необходимо взять паспорт.

АНАЛИЗ В ТРИ ЭТАПА

С 10 по 21 декабря в Мурманской области проходит третий этап исследования среди населения региона на популяционный иммунитет к коронавирусу. На первом этапе, в августе, в анализ исследования были включены данные 3117 человек. Кровь сдавали и дети, и взрослые. Во втором этапе (в октябре) участвовало 2008 человек. Допускались только люди, участвовавшие в первом этапе. На третьем этапе исследователям предстоит определить дальнейшую стойкость иммунного ответа и его динамику у каждого волонтера. Кроме того, это даст возможность оценить изменение иммунной прослойки населения в динамике за период с августа по декабрь. Участники третьего этапа уже получают приглашения по электронной почте.

ШВЕЙНЫЙ ЗАКАЗ

В ноябре мурманская исправительная колония строгого режима № 17 заключила с одной из организаций города договор на выполнение крупного швейного заказа. В течение декабря осужденные должны изготовить 1340 комплектов летнего и зимнего термобелья. Для выполнения такого заказа у ИК-17 есть не только огромный опыт, но и все необходимые мощности – от лекал до оборудования и помещений для хранения материалов и готовой продукции. Данный заказ позволил трудоустроить на оплачиваемую работу десять осужденных. Кроме того, ИК-17 готовится заключить крупный контракт на 2021 год по пошиву комплектов постельного белья и мягкого инвентаря для нужд учреждений министерства здравоохранения региона.

АДМИНИСТРАЦИЯ ГОРОДА МУРМАНСКА

ПОСТАНОВЛЕНИЕ

11.12.2020 № 2883

О внесении изменений в приложение к постановлениюадминистрации города Мурманска от 08.09.2016 № 2705 «Об утверждении перечня мест для организации ярмарок и продажи товаров (выполнения работ, оказания услуг) на них на территории муниципального образования город Мурманск» (в ред. постановлений от 04.09.2017 № 2889, от 25.01.2018 № 134, от 19.02.2019 № 606, от 25.06.2019 № 2135, от 23.07.2019 № 2480, от 22.01.2020 № 112)

В соответствии с Федеральным законом от 28.12.2009 № 381-ФЗ «Об основах государственного регулирования торговой деятельности в Российской Федерации», Федеральным законом от 06.10.2003 № 131-ФЗ «Об общих принципах организации местного самоуправления в Российской Федерации», постановлением Правительства Мурманской области от 18.07.2016 № 349-ПП «Об утверждении Порядка организации ярмарок и продажи товаров (выполнения работ, оказания услуг) на них на территории Мурманской области», руководствуясь Уставом муниципального образования город Мурманск, **постановляю:**

1. Внести следующие изменения в приложение к постановлению администрации города Мурманска от 08.09.2016 № 2705 «Об утверждении перечня мест для организации ярмарок и продажи товаров (выполнения работ, оказания услуг) на них на территории муниципального образования город Мурманск» (в ред. постановлений от 04.09.2017 № 2889, от 25.01.2018 № 134, от 19.02.2019 № 606, от 25.06.2019 № 2135, от 23.07.2019 № 2480, от 22.01.2020 № 112):

– дополнить таблицу новой строкой 17 следующего содержания:

№ п/п	Место (адрес) нахождения ярмарочной площадки	Координаты ярмарочной площадки	Информация о правообладателе ярмарочной площадки
17	г. Мурманск, ул. Воровского, в районе дома 11	X=643414.44 Y=1441915.81	ММБУ «Управление дорожного хозяйства», 183052, г. Мурманск, пр-кт Кольский, д. 114, e-mail: info@udh51.ru, тел. 8(8152) 25-65-41
		X=643428.80 Y=1441919.21	МАУК «Мурманские городские парки и скверы», 183031, г. Мурманск, ул. Виктора Миронова, д. 8А, e-mail: mgps2012@yandex.ru, тел. 8 (8152) 41-19-94
		X=643420.07 Y=1441991.38	

2. Отделу информационно-технического обеспечения и защиты информации администрации города Мурманска (Кузьмин А. Н.) разместить настоящее постановление на официальном сайте администрации города Мурманска в сети Интернет.

3. Редакции газеты «Вечерний Мурманск» (Хабаров В. А.) опубликовать настоящее постановление.

4. Настоящее постановление вступает в силу со дня официального опубликования.

5. Контроль за выполнением настоящего постановления возложить на заместителя главы администрации города Мурманска Синякаева Р. Р.

Временно исполняющий полномочия главы администрации города Мурманска **В. А. ДОЦНИК.**

ОФИЦИАЛЬНО

Информационное сообщение

Управление Первомайского административного округа информирует, что 1, 2, 3, 4, 5, 6, 7, 8, 9, 10, 11, 12, 13, 14, 15, 16, 17, 18, 19, 20, 21 22, 23, 24, 25, 26, 27, 28, 29, 30, 31 января 2021 года с 9.00 до 17.00 будут проводиться обследования на предмет соблюдения требований Правил благоустройства территории муниципального образования город Мурманск.

Обследования будут проводиться по следующим территориям Первомайского административного округа: ул. Лесная, ул. Судоремонтная, пер. Охотничий, ул. Три Ручья, ул. Юрия Смирнова, ул. Прибрежная, ул. Гарнизонная ул. Шевченко, ул. Героев Рыбачьего, ул. Крупской, ул. Капитана Копытова, ул. Михаила Бабикова, ул. Шабалина, ул. Беринга, пер. Якорный, пр. Ледокольный, ул. Достоевского, ул. Бочкова, ул. Баумана, ул. Генерала Щербакова, ул. Бондарная, ул. Первомайская, ул. Фадеев Ручей, ул. Капитана Пономарева (нечетные дома № 1–13), ул. Ломоносова, ул. Зои Космодемьянской, ул. Морская, ул. Олега Кошевого, ул. Кооперативная, ул. Спартака, пр. Молодежный, пр. Лыжный, ул. Пригородная, ул. Фестивальная, ул. Подгорная, пер. Дорожный, ул. Полевая, ул. Шмидта (четные дома № 2–16), пер. Хибинский, ул. Спортивная, ул. Фрунзе, ул. Горького, ул. Алексея Генералова, ул. Колхозная, ул. Советская, ул. Декабристов, просп. Кирова (нечетные дома № 1–47), ул. Песочная, ул. Печенгская, ул. Заречная, ул. Новосельская, ул. Владимирская, ул. Халтурина, ул. Зеленая, ул. Марата (дома № 1–23), ул. Каменная, ул. Капитана Орликовой, ул. Полярный Круг, просп. Кольский (дома № 1, 3, 5, 7, 9, 11, 13, к. 1 и к. 2, 16–230), ул. Траловая, ул. Южная, ул. Котовского, ул. Огни Мурманска, пер. Ручьевой, пр. Автопарковый, пр. Кольцевой.

Организации, ответственные за содержание объектов благоустройства и территорий, могут принять участие в проведении обследования, направив своего представителя с документами, подтверждающими личность и соответствующие полномочия, к 9.00 в указанные даты по адресу: Кольский просп., 129/1, каб. № 210 и обеспечив представителя транспортом.

Контактные телефоны: 53-94-38, 53-94-63, 53-94-05.

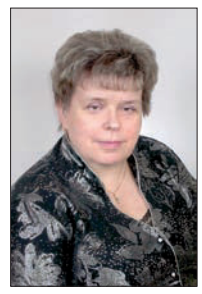

Комитет по образованию администрации города Мурманска и коллектив МБОУ г. Мурманска ООШ № 26 с глубоким прискорбием сообщают, что 9 декабря 2020 года ушла из жизни

КОЗЛОВА Елена Михайловна,

директор мурманской школы № 26.

Вся жизнь Елены Михайловны связана с этой школой. Окончив ее и став учителем математики, Елена Михайловна пришла работать в родную школу. Педагогический стаж Елены Михайловны составляет почти полвека, из них 23 года она проработала в должности директора школы № 26. Прекрасный организатор и грамотный руководитель, Елена Михайловна все свои знания и мастерство щедро передавала детям и учителям. Отличник народного просвещения, ветеран труда, награждена Благодарственным письмом и Почетной грамотой главы администрации города Мурманска, Почетными грамотами комитета по образованию администрации города Мурманска.

В памяти коллег Елена Михайловна останется удивительно искренним, добрым и отзывчивым человеком, исключительно деликатным и тактичным другом. Ее безвременный уход – огромная утрата для школы и для всей системы образования города Мурманска.

Скорбя о безвременной потере замечательного педагога, руководителя, выражаем соболезнования семье и близким в связи с тяжелой утратой.

Елена Михайловна навсегда останется в памяти и сердцах учеников, коллег, друзей и родных.

Прощание состоится 15 декабря 2020 года в 11.30 в часовне (ул. Радищева, 20).

ЗОЛОТЫЕ ГОЛОСА И КАБЛУЧКИ

В конце ноября – начале декабря творческие коллективы Мурманского областного дворца культуры и народного творчества имени С. М. Кирова успешно выступили на различных конкурсах.

Ансамбль танца «Сполохи» победил в I международном конкурсе-фестивале музыкально-художественного творчества «VACANZE ROMANE». Жюри, в которое входили представители Италии, Чехии и Австрии, оценивало видеоролики выступлений. На виртуальной сцене выступили артисты из Чехии, Латвии, Казахстана, Белоруссии и России. В номинации «Танцевальное творчество» коллектив «Сполохи» показал хореографическую композицию «Калинка», за которую удостоился гран-при. Руководитель коллектива **Сергей Прибытков** получил Благодарственное письмо и специальный приз «Лучший преподаватель».

На межрегиональном этапе II всероссийского фестиваля патриотической песни «Мое Отечество – моя Россия!» в Рязани ансамбль народной песни «Любава» стал лауреатом второй степени в номинации «Народный вокал», ансамбль народной песни «Горенка» – лауреатом третьей степени в этой же категории. В фестивале участвовали солисты и вокальные ансамбли из девяти регионов России.

Режиссер драматического театра «Комедиограф» **Марина Бабкина** и артист театра **Александр Гришин** завоевали дипломы лауреатов всероссийского онлайн-конкурса «Моя Россия», который прошел в Кирове и был посвящен Году памяти и славы в России. Творческие номера, представленные нашими артистами, признали лучшими в номинациях «Год памяти и славы» и «Индивидуальные исполнители в жанре художественного слова» в направлении «Поэзия».

Кроме того, Марина Бабкина в качестве участницы ансамбля солистов «Орфей» заняла второе место на IV международном музыкальном конкурсе имени Р. М. Глиэра «Глиэровская осень» в номинации «Академический вокал». **Владислава Михайлова** и **Екатерина Челнокова** стали лауреатами третьей степени.

Павел СТЕПАНЕНКО.
Фото из архива Дворца культуры и народного творчества имени С. М. Кирова.

АФИША

ЕСТЬ КУДА СХОДИТЬ

На выходных и в начале следующей недели мурманские учреждения культуры порадуют интересными онлайн-событиями тех, кто вынужден оставаться дома на самоизоляции, и выставками тех, кто предпочитает наслаждаться искусством по старинке.

В **Мурманском областном художественном музее** 11 декабря открылась выставка пейзажей Мурманска в исполнении художников Заполярья из коллекции **Алексея Макарова** (12+).

В **Культурно-выставочном центре Русского музея** на втором этаже мурманской филармонии начала работу выставка «Живопись **Николая Щапова**» (12+), приуроченная к 100-летию живописца-любителя. Продолжает работать выставка «Возможная встреча. Союз русских художников. 1903–1923» (12+) из собрания Ярославского художественного музея.

Мурманский областной краеведческий музей приглашает на выставку «Города-герои» (12+). В экспозиции представлены образцы советского вооружения и обмундирования, знаки различия, предметы повседневного быта советских воинов, документы и фотографии.

В **Мурманской областной научной библиотеке**16 декабря в 12.00 в исполнении пианистки **Анны Мень**, концертмейстера мурманской детской школы искусств № 1, прозвучат произведения **Людвига ван Бетховена** (12+).

17 декабря в 12.00 будет опубликован видеоролик с очередным рассказом мурманчанина о любимой книге. На этот раз **Валерий Сакович** – актер «Арктического театра» – расскажет о книгах **Бернара Вербера** (12+). Трансляции обоих мероприятий можно будет смотреть в прямом эфире в Интернет-сообществе библиотеки по адресу: www.vk.com/murmannauchka.

В **Центре современного искусства «21А»** открыта выставка огромных полотен молодого мурманского мастера каллиграфии **Юрия Шачнева** (12+). 15 декабря в 19.00 там состоится встреча участников «Школы критики», на которой молодые мурманские авторы обсудят тексты друг друга, после чего получат задания от ведущего – писателя и филолога **Ивана Чернышова**. Для участия во встрече необходимо записаться через личные сообщения в Интернет-сообществе www.vk.com/critics51.

В группе «ВКонтакте» **Мурманской областной филармонии** (https://vk.com/murmansound_ru) 12 декабря в 18.00 начнется трансляция необыкновенного концерта «Дыхание вечности» (12+). В нем сольются звуки армянского дудука и органа. На язычковом духовом инструменте будет играть самый знаменитый дудукист современности, известный как **Аргишти**. На органе и рояле – москвич **Иван Ипатов**.

На YouTube-канале «Кировка Мурманск» **Мурманского областного Дворца культуры и народного творчества им. С. М. Кирова** 12 декабря в 16.00 творческая команда заполярной «Кировки» устроит праздничный видеоконцерт (12+), посвященный Дню конституции, а в 18.00 своим творчеством зрителей порадует ансамбль танца «Сполохи», отмечающий свое 50-летие.

Мурманский областной театр кукол продолжает онлайн-проект «Фестиваль неоткрывшихся театров» и сегодня в 15.00 покажет на своем сайте www.murmanpuppet.ru спектакль Иркутского областного театра кукол «Аистенок» (6+).

В **Выставочном зале города Мурманска** (ул. Октябрьская, 22) вчера открылась выставка живописи **Ларисы Кукушкиной** (12+), самодеятельной мурманской художницы украинского происхождения.

Павел СТЕПАНЕНКО.
Фото автора и Валерия САКОВИЧА.

ПРИМИТЕ ПОЗДРАВЛЕНИЯ

Дорогая наша мамочка и бабушка Светлана Михайловна Харламова! Поздравляем тебя с 80-летием! Желаем тебе крепких сил и доброго здоровья, бодрого самочувствия и хорошего настроения, уважения знакомых, светлой любви родных и близких, уюта в доме и искреннего счастья в душе. Пусть восьмое десятилетие жизни будет добрым, веселым и радостным. Пусть каждый день дарит новые силы, теплые надежды и счастливые улыбки!

Дети Юрий, Ольга и внучка Анечка.

ГЛАВА
МУНИЦИПАЛЬНОГО ОБРАЗОВАНИЯ ГОРОД МУРМАНСК

ПОСТАНОВЛЕНИЕ

23 ноября 2020 года № 144

О награждении Почетной грамотой
главы муниципального образования город Мурманск

В соответствии с Положением о Почетной грамоте Совета депутатов города Мурманска, Почетной грамоте и Благодарственном письме главы муниципального образования город Мурманск, утвержденным решением Совета депутатов города Мурманска от 25 апреля 2014 года № 73-1053,

ПОСТАНОВЛЯЮ:

за добросовестный труд, безупречную и эффективную службу, профессионализм, достигнутые высокие результаты в обеспечении экономической безопасности Российской Федерации наградить Почетной грамотой главы муниципального образования город Мурманск:

• ПОГУДИНУ Марину Васильевну, старшего государственного таможенного инспектора отдела эксплуатации функциональных подсистем и информационного обеспечения Мурманской таможни.

Глава муниципального образования город Мурманск А. И. СЫСОЕВ.

ГЛАВА
МУНИЦИПАЛЬНОГО ОБРАЗОВАНИЯ ГОРОД МУРМАНСК

ПОСТАНОВЛЕНИЕ

23 ноября 2020 года № 145

О награждении Почетной грамотой
главы муниципального образования город Мурманск

В соответствии с Положением о Почетной грамоте Совета депутатов города Мурманска, Почетной грамоте и Благодарственном письме главы муниципального образования город Мурманск, утвержденным решением Совета депутатов города Мурманска от 25 апреля 2014 года № 73-1053,

ПОСТАНОВЛЯЮ:

за добросовестный труд, плодотворную общественную деятельность в социальной сфере города Мурманска, большой личный вклад в решение вопросов реабилитации и интеграции людей с ограниченными возможностями здоровья наградить Почетной грамотой главы муниципального образования город Мурманск:

• МУЗЫКОВУ Нину Евгеньевну, заместителя председателя Совета Мурманской молодежной областной общественной организации Клуб молодых инвалидов, их законных представителей, инвалидов детства «Валентина-плюс»;

• УСИК Ирину Ивановну, заместителя председателя Совета Мурманской молодежной областной общественной организации Клуб молодых инвалидов, их законных представителей, инвалидов детства «Валентина-плюс».

Глава муниципального образования город Мурманск А. И. СЫСОЕВ.

Информационное сообщение

Комитет по развитию городского хозяйства администрации города Мурманска информирует о том, что во исполнение постановления администрации города Мурманска от 06.07.2012 № 1506 «Об утверждении административного регламента исполнения муниципальной функции «Осуществление муниципального контроля за обеспечением сохранности автомобильных дорог местного значения» и в соответствии с планом проверок юридических лиц и индивидуальных предпринимателей на 2021 год проведение плановой документарной проверки в отношении юридического лица АО «Мурманэнергосбыт» перенесено на март 2021 года.

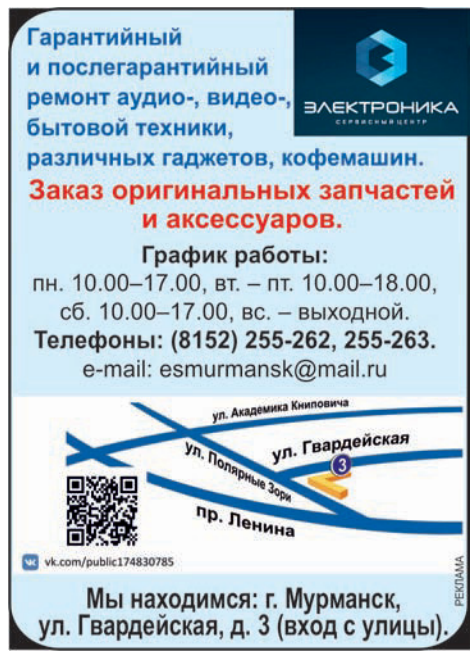

РАЗМИНКА ДЛЯ ЭРУДИТОВ

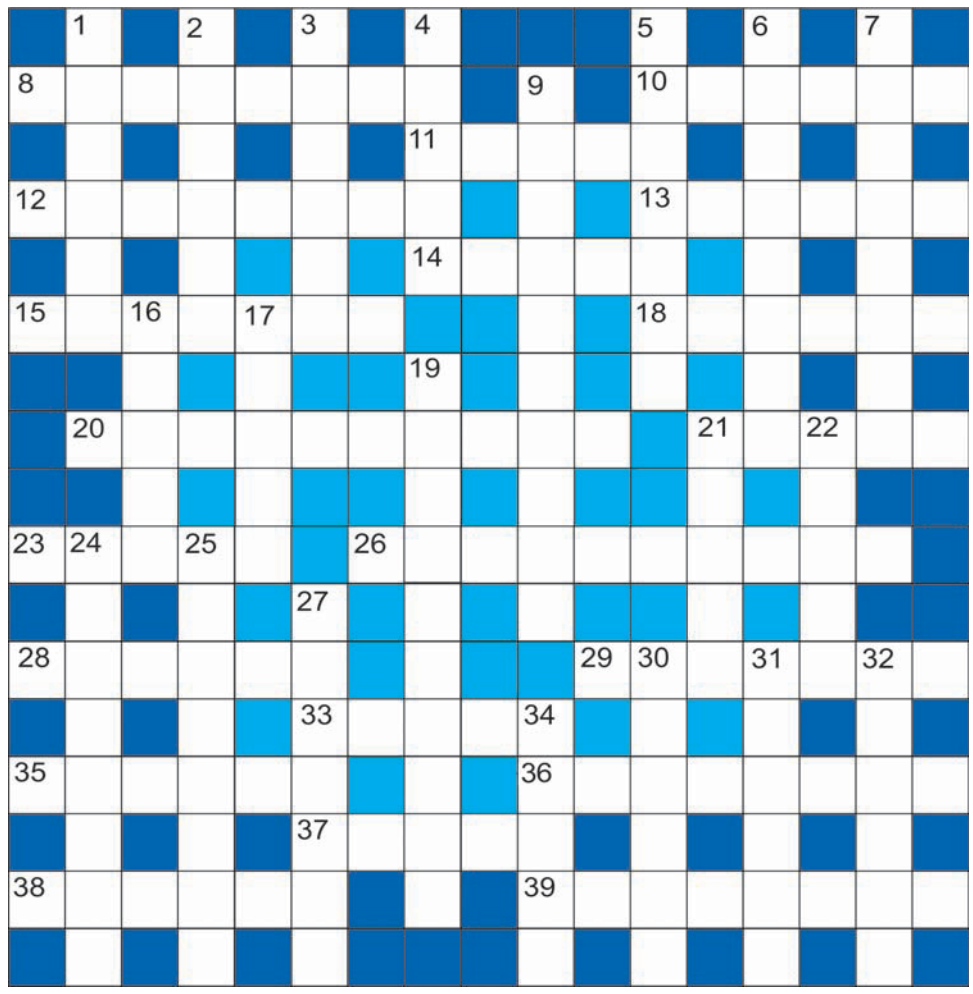

ПО ГОРИЗОНТАЛИ: 8. Наш в НХЛ – Игорь ... 10. Негашеная известь. 11. «Во все тяжкие» на жаргоне. 12. Дешевый аналог качественного товара. 13. Склянка с ядом в воротнике шпиона. 14. Отказавшийся от благ жизни. 15. Драгоценность из «Третьяковки». 18. Хуторянка, мечтавшая о черевичках. 20. Снимает «шляпки» с пивных бутылок. 21. Писательница Франсуаза ... 23. Вымерший голубь с Маврикия. 26. Баланс сил. 28. Египетский бог природы. 29. Удачная фраза шутника. 33. Знакомство труппы с пьесой. 35. Кавалерист-девица. 36. «Педальный» стадион. 37. Пограничный патруль. 38. Рэпер Тимур Юнусов. 39. Автор «Снежной королевы».

ПО ВЕРТИКАЛИ: 1. Жадный стяжатель. 2. Соединение с водой. 3. Ленский – тенор, ... – баритон. 4. Норма допускаемого. 5. Взрывчатка с водой. 6. Адресная регистрация. 7. Световые эффекты на новогодней елке. 9. Студент, мешающий работать всему НИИ. 16. Стиль из прошлого. 17. Язык израильтян. 19. Спорт прыгунов с самолета. 21. Доска, похожая на самокат. 22. Молчаливый слуга Атоса. 24. Фаворит Романовых. 25. НК в НКВД одним словом. 27. Порождение ада. 30. Чистый доход сделки. 31. «Чиполлино», автор. 32. Добро, добытое в бою. 34. Скоростной режим работы.

Составитель Елена ТИМОШЕНКО.

ОТВЕТЫ НА КРОССВОРД, ОПУБЛИКОВАННЫЙ 10 ДЕКАБРЯ

По горизонтали: 8. Частокол. 10. Триера. 11. Арина. 12. Распутье. 13. Брошка. 14. Винни. 15. Затяжка. 18. Сектор. 20. Аппликация. 21. Копия. 23. Столб. 26. Содержанка. 28. Аканье. 29. Прикорм. 33. Лодка. 35. Столик. 36. Насмешка. 37. Отчет. 38. Арарат. 39. Игротека.

По вертикали: 1. «Гавана». 2. Утопия. 3. Якутск. 4. Юлаев. 5. Штабист. 6. Пиноккио. 7. Брокколи. 9. Гипнотизер. 16. Тепло. 17. Желоб. 19. Самоотдача. 21. Краги. 22. Пекло. 24. Текстура. 25. Лендлорд. 27. Мелкота. 30. Распря. 31. Крести. 32. Рококо. 34. Антик.

Вечерний Мурманск

СОУЧРЕДИТЕЛИ: Совет депутатов города Мурманска, администрация города Мурманска, муниципальное автономное учреждение Редакция газеты Вечерний Мурманск.

И. О. ГЛАВНОГО РЕДАКТОРА О. С. ГИМОДЕЕВА.

АДРЕС РЕДАКЦИИ, ИЗДАТЕЛЯ: 183032, г. Мурманск, Кольский проспект, 9.
ТЕЛЕФОНЫ РЕДАКЦИИ:
отдел подписки и доставки — 47-75-83, e-mail: vmdost@mail.ru
приемная — тел./факс 25-46-77, e-mail: info@vmnews.ru, vmpres@gmail.com
отдел рекламы и развития – 25-82-19, 23-70-17 (факс);
e-mail: reklama@vmnews.ru
служба новостей — 25-10-38, 25-46-90, 25-46-79, e-mail: vmnews@vmnews.ru
бухгалтерия — 47-75-84.
Свободная (договорная) цена.
Подписные индексы: 52844 (ежедневная газета), 31496 (пятничный номер).

Мнение авторов отдельных публикаций может не совпадать с позицией редакции. За достоверность текстов публикуемых частных объявлений и рекламы редакция ответственности не несет. В газете используются материалы российских СМИ, размещенных на открытых для пользователей web-узлах глобальной сети Интернет. Все материалы, подготовленные журналистами Вечернего Мурманска, являются интеллектуальной собственностью. Запрещается использование авторских материалов без разрешения авторов и правообладателя исключительных прав на произведения – МАУ Редакция газеты Вечерний Мурманск. Письма, рукописи, фотографии и рисунки не рецензируются и не возвращаются. Материалы под рубриками Экономика и бизнес, Образование и жизнь печатаются на коммерческой основе.

Газета набрана и сверстана в компьютерном центре Вечернего Мурманска, отпечатана с готовых позитивных пленок в ООО Северные Телесистемы, адрес: 183010, г. Мурманск, ул. Зеленая, 67. Время подписания в печать 11.12.2020 – 18.00. По графику – 18.00. Газета зарегистрирована Управлением Федеральной службы по надзору в сфере связи, информационных технологий и массовых коммуникаций по Мурманской области, свидетельство ПИ № ТУ51-00393 от 23 ноября 2020 г. Тираж – 6240 экз. Зак. 10664. **(16+)**

Сантехник
ВСЕ ВИДЫ САНТЕХНИЧЕСКИХ РАБОТ ПОД КЛЮЧ
- замена стояков канализации и водоснабжения;
- установка ванн, душевых кабин, унитазов, смесителей;
- замена водосчетчиков;
- установка радиаторов отопления;
- укладка кафеля.
Гибкая система скидок.
Гарантия! Качество! Экономия!
Ул. Папанина, 47, тел. 8-921-177-76-77.
Реклама
ИП Яшков Алексей Владимирович ИНН 519039526102, ОГРНИП 317519000000088

ООО "Лидер-Сервис" ЛИДЕР-СЕРВИС
КОМИССИОННЫЙ МАГАЗИН БЫТОВОЙ ЭЛЕКТРОНИКИ
Ремонт всего спектра техники – от кофемашин и чайников до телевизоров и холодильников.
Технические экспертизы с выдачей заключения.
Внимание! НОВЫЙ АДРЕС (с 1 марта 2020 г.): ул. Буркова, 13.
Тел. 40-00-83, mail@service-murmansk.ru
Реклама 12_09

Свид. об аккредитации № Н3010/35 от 30.10.2019.
УЧЕБНЫЙ ЦЕНТР «Прометей ПРОФИ»
ОТКРЫТ НАБОР на КУРСЫ «ПАРИКМАХЕР» и «КОСМЕТОЛОГ-ЭСТЕТИСТ»
ЯНВАРЬ
Самые востребованные и прибыльные профессии в сфере красоты!
Учиться новому делу никогда не поздно!
для записи и консультаций +7-921-036-76-21.
Адрес: ул. К. Либкнехта, 44.
Парикмахерские и косметические услуги
- ул. К. Либкнехта, 44, тел. 42-32-03,
- ул. Халатина, 19, тел. 43-66-77.
24_24_1 РЕКЛАМА

ОКНА
от 9500 руб.
Балконы, лоджии от 29000 руб.
от 15000 руб.
Натяжные потолки.
Рассрочка. гост. "Моряк", оф. 109, ул. Книповича, 23.
Условия предоставления рассрочки уточняйте по телефону или в офисе.
Тел. 75-30-56.
РЕКЛАМА 07_112

Лиц. № ЛО-51-01-000694 УКК МП ЛОВД МО.
БАРЕНЦ-ДЕНТ стоматология
СТОМАТОЛОГИЧЕСКИЙ КАБИНЕТ ООО «БАРЕНЦ-ДЕНТ»
ВСЕ ВИДЫ СТОМАТОЛОГИЧЕСКИХ УСЛУГ
Лечение, восстановление разрушенных зубов.
Эстетическая реставрация.
Все виды протезирования.
Пародонтология.
Хирургия.
Профессиональная гигиеническая чистка полости рта.
Мурманск, просп. Кирова, 53.
Тел.: 25-21-11, +7-921-734-03-86.
ЛЕЧЕНИЕ И ПРОТЕЗИРОВАНИЕ
Обратитесь к специалисту, уточните возможные противопоказания.
РЕКЛАМА 01_186

600-605
ОКНА ЗА РАЗУМНЫЕ ДЕНЬГИ
Утепление ЛОДЖИЙ и БАЛКОНОВ – от 15 000 руб.
Под ключ, гарантия, договор, качество.
Кольский просп., 141, 2-й этаж.
07_115_1 РЕКЛАМА

www.irbis-nord.ru 3мм сталь
СТАЛЬНЫЕ ДВЕРИ
ЗАМЕНА ПОЧТОВЫХ ЗАМКОВ гардиан
ДОМОФОНЫ - аудио/видео
ЗАМКИ И РУЧКИ для китайских дверей
КОМПЛЕКТ ЦВЕТНОГО ВИДЕОДОМОФОНА 9 999р.
РЕМОНТ ПЛАСТИКОВЫХ ОКОН
ООО "Ирбис-Север" пр. Кольский, 27а, оф.39
400-250, 254-759 8-921-605-50-66
Реклама

РЕКЛАМА ООО «Защита права плюс» ИНН 5190044161 ОГРН 1155190001295
ПЕНСИОННЫЙ ЮРИСТ 70-13-42
Ул. Тарана, 20-44
www.pravoplus51.ru

Лиц. № ЛО-51-01-000588 УКК МП ЛОВД МО.
ООО «МурманДЕНТ» СТОМАТОЛОГИЧЕСКИЙ КАБИНЕТ
ОТЕЛЬ «Меридиан», офис 419.
Ортопедия
- Все виды протезирования в сжатые сроки.
- Лечение и восстановление зубов любой сложности.
Хирургическая стоматология
https://vk.com/public151692682
28-86-23, 8-921-270-10-15.
Врач Иванов Андрей Георгиевич. Стаж – 35 лет.
РЕКЛАМА
ИМЕЮТСЯ ПРОТИВОПОКАЗАНИЯ. ПРОКОНСУЛЬТИРУЙТЕСЬ СО СПЕЦИАЛИСТОМ.
01_356

БОЛЬШОЙ ВЫБОР БЫТОВОЙ ТЕХНИКИ ПО ОЧЕНЬ ДОСТУПНЫМ ЦЕНАМ
- холодильники
- стиральные машины
- плиты и многое другое
704-538
ул. Челюскинцев, 1
Режим работы: пн. – пт.: 10.00–17.00
ПРИНИМАЕМ ТОВАР НА КОМИССИЮ
БЕСПЛАТНО вывезем стиральные машинки, холодильники, плиты, железные двери, решетки и другой металл.
Тел.: 208-911, 8-911-339-95-52.
КОМИССИОННЫЙ МАГАЗИН
ИП Кучко Виталий Викторович ИНН 519041665579 ОГРНИП 316519000076339
РЕКЛАМА 027_088

Наши окна выгоднее!
ИМПЕРИЯ ОКОН
• ОКНА • БАЛКОНЫ •
• НАТЯЖНЫЕ ПОТОЛКИ •
• РУЛОННЫЕ ШТОРЫ •
• ЖАЛЮЗИ • ДВЕРИ •
г. Мурманск ул. Полярные Зори, д. 25/1 ТЦ «Сокол»
Тел. (8152) 75-18-30
www.imperia51.com
НИЗКИЕ ЦЕНЫ!
РЕКЛАМА 07_114

Лилия
АНО «Центр помощи престарелым и больным людям «ЛИЛИЯ»
- Уход на дому и в больницах
- Размещение пожилых людей с питанием, проживанием и уходом.
78-00-28, 8-953-757-38-92
Макаровская Ольга Рудольфовна
Ул. Карла Маркса, 25а, офис 301
E-mail: olga.ano.lilia@yandex.ru
Сайт: патронажмурманск.рф
РЕКЛАМА 01_365

ВЫВОЗ УМЕРШИХ В МОРГ (бесплатно, круглосуточно)
СПЕЦТРАНСПОРТ
парк катафалков Mercedes и Peugeot
САНИТАРЫ (ГРУЗЧИКИ)
опытные, без вредных привычек
ПАТОЛОГОАНАТОМИЧЕСКИЕ ПАКЕТЫ
560 590
ГОРОДСКОЙ ЦЕНТР РИТУАЛЬНЫХ УСЛУГ
РЕКЛАМА

ВЫВОЗ УМЕРШИХ В МОРГ
бесплатно круглосуточно
8 921 605 50 50
РЕКЛАМА

Все виды ритуальных услуг В САЛОНЕ «ВЕЧНОСТЬ»
сайт: вечность51.рф
ВЫВОЗ УМЕРШИХ (круглосуточно, бесплатно) 75-18-12
• ПОХОРОНЫ • ГРУЗ 200
• ПАМЯТНИКИ –
ООО «Вечность» предоставляет СКИДКИ на все услуги 10%
ветеранам войны, военной службы и боевых действий – БЕСПЛАТНО (за счет средств федерального бюджета)
Адрес: ул. Павлова, 23 (центральный вход с крыльца).
Тел.: 25-01-02, 75-18-12.
Работаем без выходных.
24_21 Реклама

Городская ритуальная служба по вопросам похоронного дела
ПОХОРОННЫЙ ДОМ
Тел. 20-34-20.
ВЫВОЗ УМЕРШИХ КРУГЛОСУТОЧНО.
Тел. 20-04-20.
- Захоронения и подзахоронения на кладбищах Мурманска и МО.
- Перевоз умерших катафальным транспортом.
- Специализированная бригада грузчиков.
- Отпевания в храмах Мурманска и залах прощания.
- Оформление похоронных документов.
- Похороны по социальной программе от 7000 руб. согласно ФЗ «О погребении и похоронном деле».
- Весь спектр ритуальной продукции (венки, ленты, гробы).
- Груз 200 (автотранспорт, авиа).
Действует система СКИДОК.
Ветеранам боевых действий, ветеранам, пенсионерам, действующим военнослужащим – предоставляется СКИДКА.
г. Мурманск, ул. Павлова, 23а, пн. – пт. – с 9.00 до 17.30, сб. – с 9.00 до 15.00.
24_180 РЕКЛАМА

«Я помню»
АКЦИЯ!*
Скидка на памятник – 15% + ЛАВОЧКА в ПОДАРОК
до 15 ДЕКАБРЯ!
Звоните 20-56-29.
Ул. Баумана, 32 (вход за домом со стороны озера).
Заключаем договоры на постоянное обслуживание, возможно дистанционно
*Подробности по указанному телефону. ИП Кольева Е. А.
РЕКЛАМА 24_22